Das Merkblatt „Absicherung von Gerüsten auf öffentlichen Verkehrsflächen“ ist Bestandteil der verkehrsrechtlichen Anordnung!

Regelplan Augsburg A3

Gerüst auf Gehweg

Restgehwegbreite: weniger 1,00 m

ÖPNV im Fahrbahnbereich!

m = Maße eintragen!

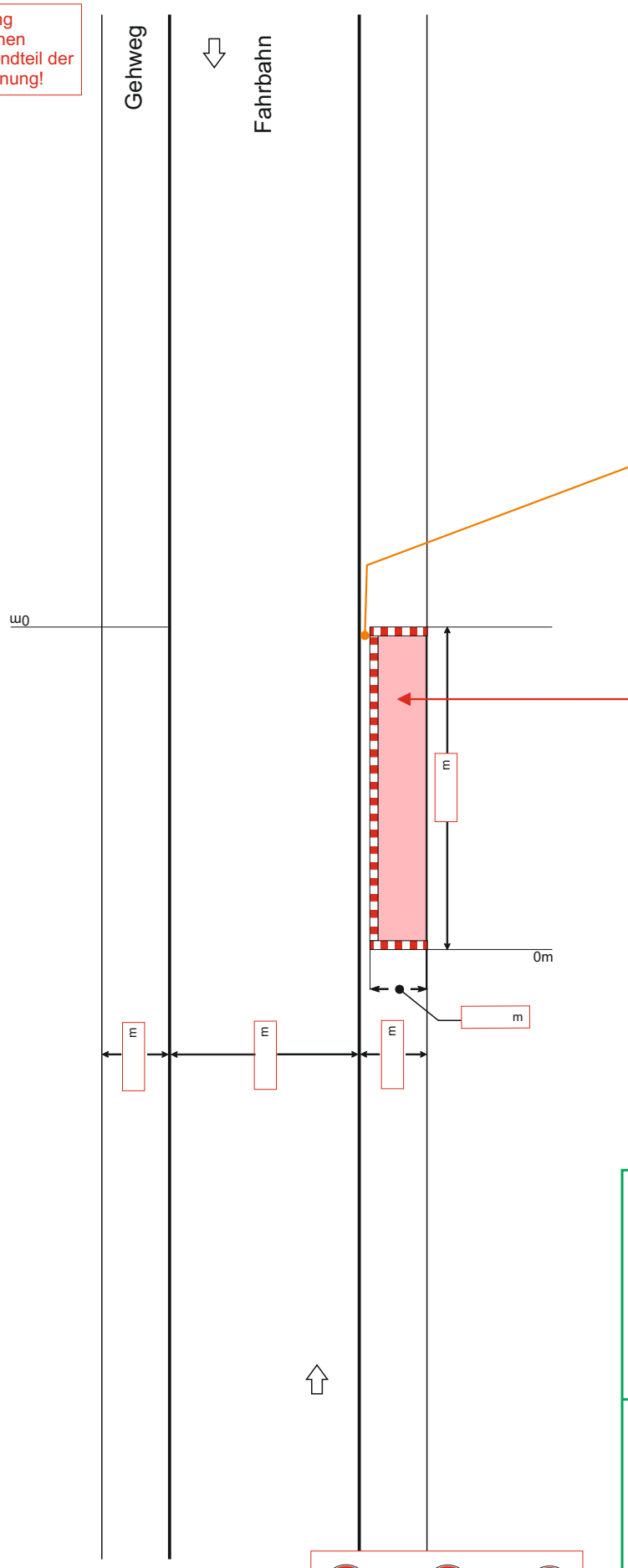

Seitenabstand zur Fahrbahn 0,50 m / kann dies nicht gewährleistet werden = Sicherung durch Leitbaken

untergehbares Gerüst

Eingangsbereiche Fußgängertunnel

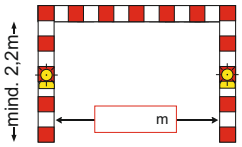

Die Anwohner/Anlieger sind rechtzeitig vor Beginn der Arbeiten zu verständigen.

Die Zufahrt und der Zugang zu den Grundstücken ist für die Anlieger / Anwohner stets verkehrssicher zu gewährleisten bzw. mit diesen abzusprechen. Die Anwohner sind über die Arbeiten und die jeweiligen Anfahrts- und Zugangsmöglichkeiten rechtzeitig zu informieren.

Vom Antragsteller auszufüllen!

Straße, Hs.-Nr. _____

= Arbeitsraum

= Absperrung

Verantwortlicher = _____

Tel.Nr.= _____

Wird von der Behörde ausgefüllt!

Stadt Augsburg

Weitere Nebenbestimmungen zum Verkehrszeichenplan: siehe Rückseite!

Stadt Augsburg Tiefbauamt Abt. Straßenverkehr	Plan geprüft:	
Verkehrszeichenplan	Datum:	
Bestandteil der verkehrsbehördlichen Anordnung und Genehmigung vom:	Tiefbauamt, Abt. Straßenverkehr i.A.	

Hinweise bzgl. Haltverbote auf der Rückseite beachten!

© Copyright: Stadt Augsburg, Tiefbauamt - Abt. Straßenverkehr /// Stand: 01/17