



Freilichtbühne | Am Roten Tor 5 Voruntersuchung Tribüne

Statische Untersuchung der Tribüne

28.01.2026

Referat 5 | Referat 6 | Stadt Augsburg

1 Google Maps

1. Statik Tribüne | Übersicht

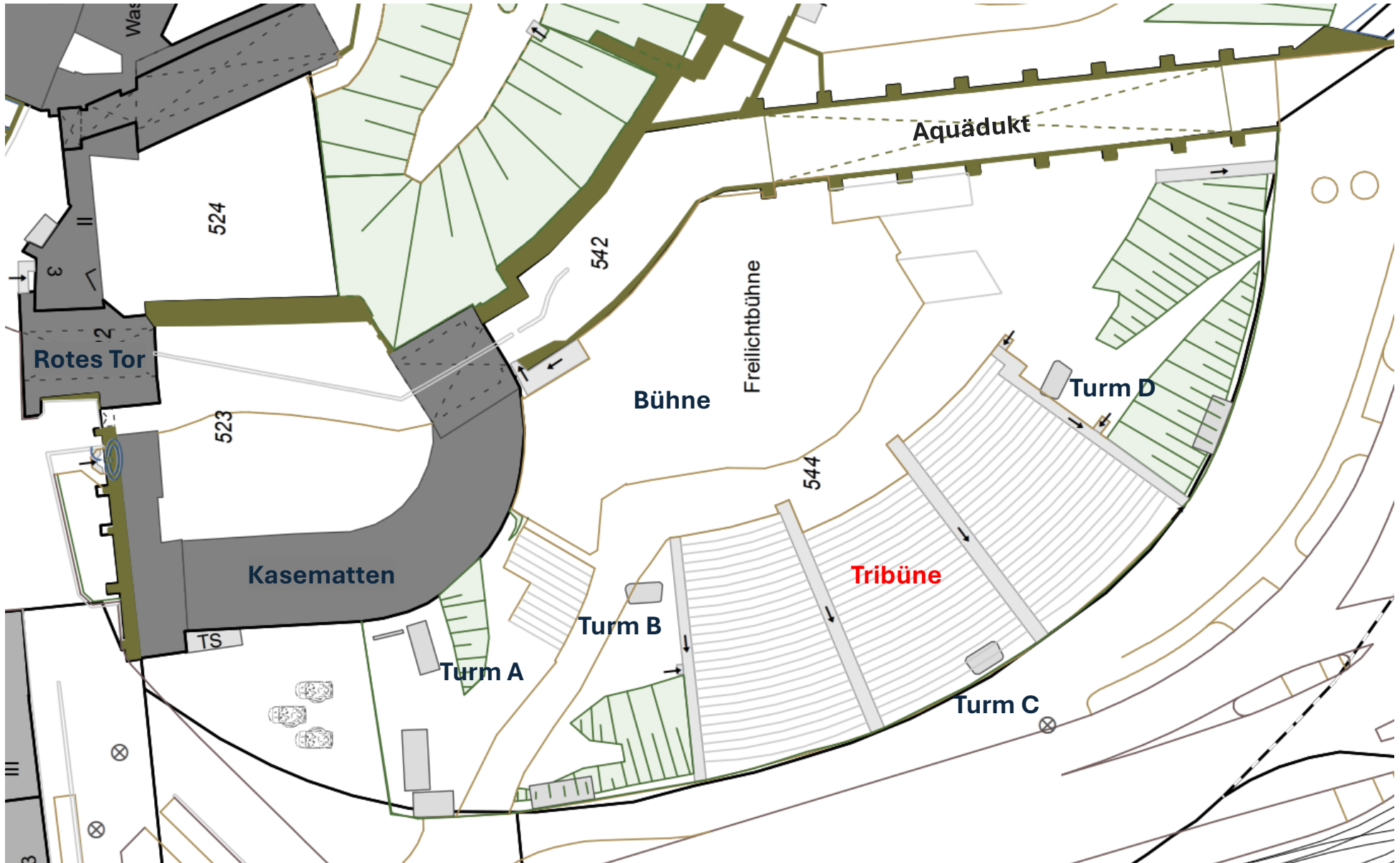

1. Statik Tribüne | Übersicht



1. Statik Tribüne | Übersicht Tragstruktur

Tragstruktur Tribüne mit Fluchttreppen:

- Die **Tribünenbalken** (blau) auf abgetreppten **Wandscheiben** (rot) gelagert.
- Zwei Tribünenbalken je Reihe vorhanden.
- Die **Betonplatten** (grau) sind auf elastischen Lagern aufgesetzt
- Bestuhlungstraversen über Klemmschraubenprofile an Balken befestigt

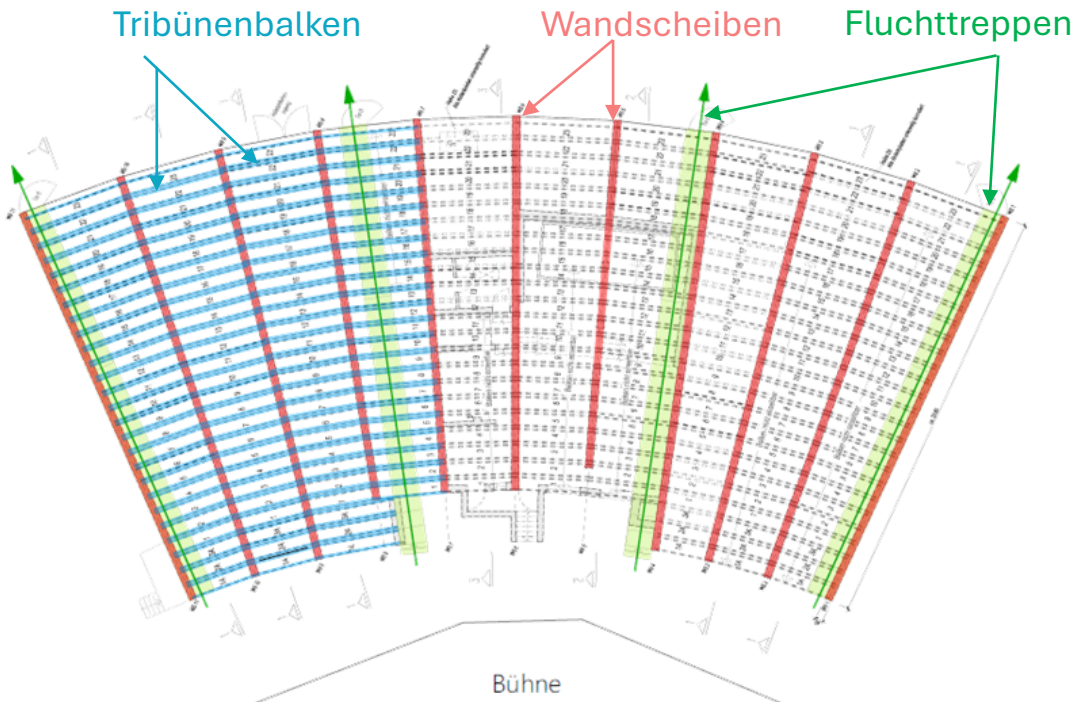
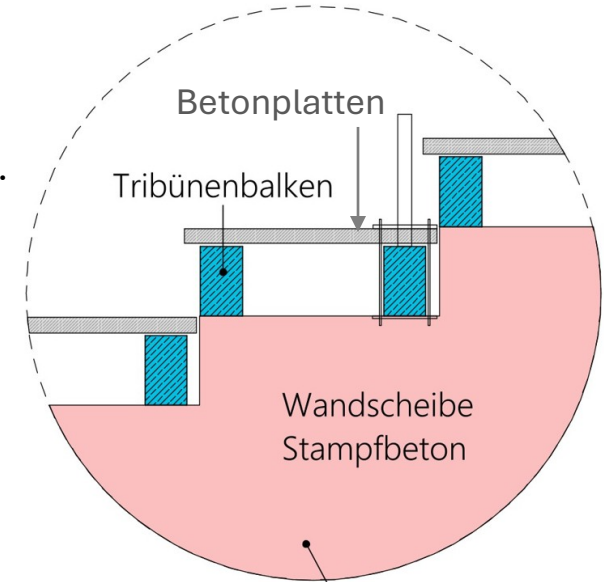

Beispiel Regelschnitt 1

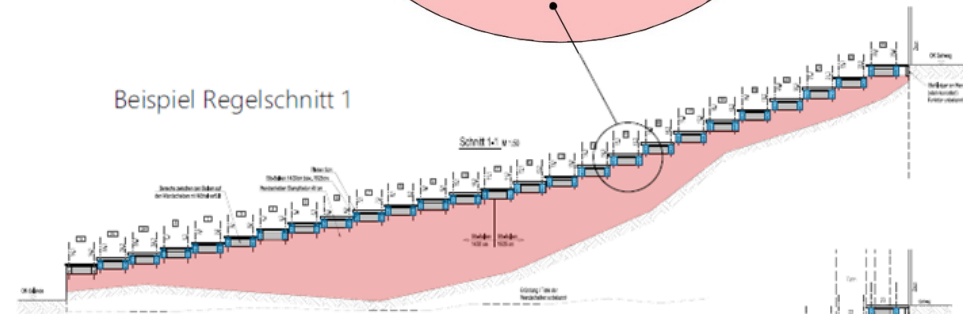

Schnitt 3 Technikeller

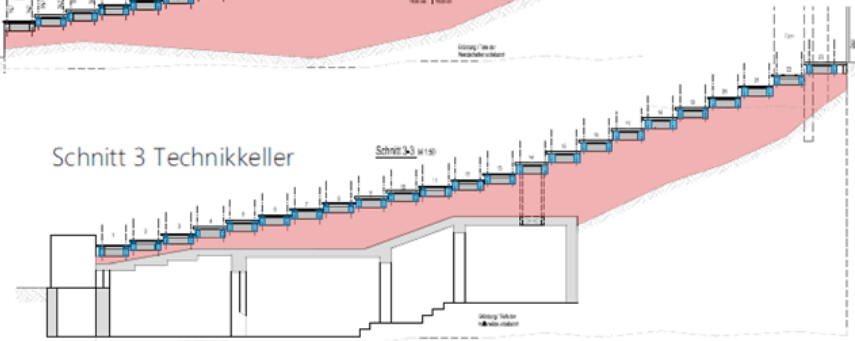

1. Statik Tribüne | Tragstruktur - Detailaufnahmen

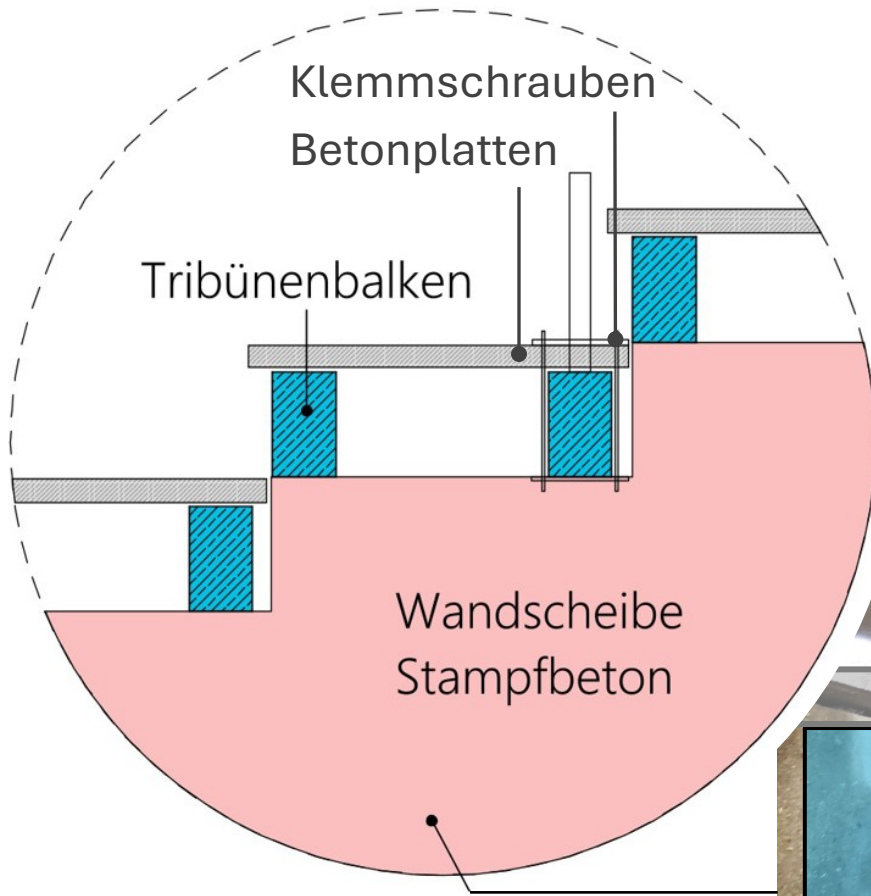

Betonplatten



1. Statik Tribüne | Schadenskartierung an den Tribünenbalken

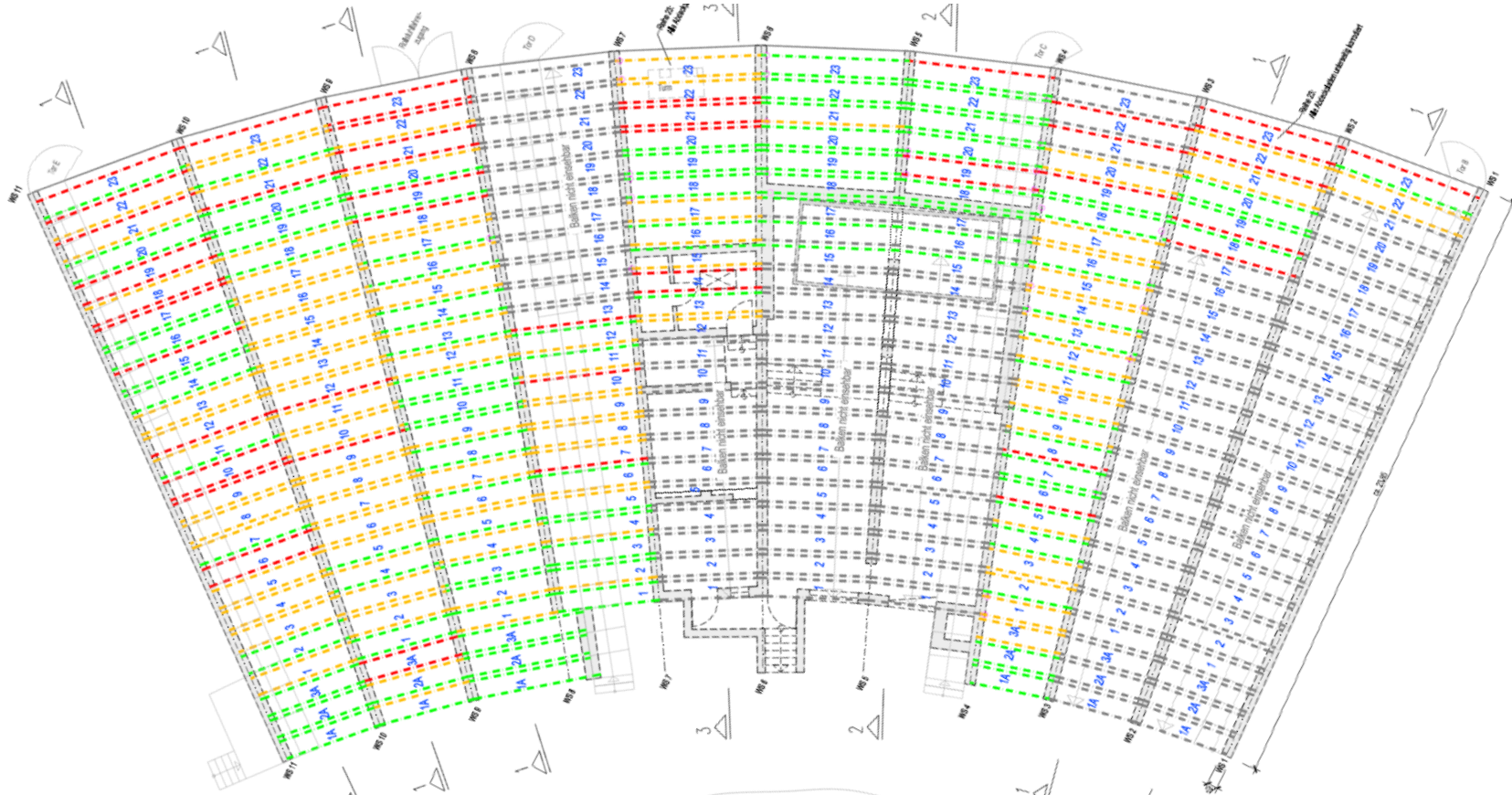

Schadensbewertung der geprüften Balken (256 Stück)

---	50 Stück	19,53%	Balken dringend sanierungsbedürftig
---	117 Stück	45,70 %	Balken sanierungsbedürftig
---	89 Stück	34,77 %	Balken ohne Beanstandung
---	Balken nicht einsehbar, keine Bewertung möglich		

1. Statik Tribüne / Schadenskartierung beim den Fluchttreppen

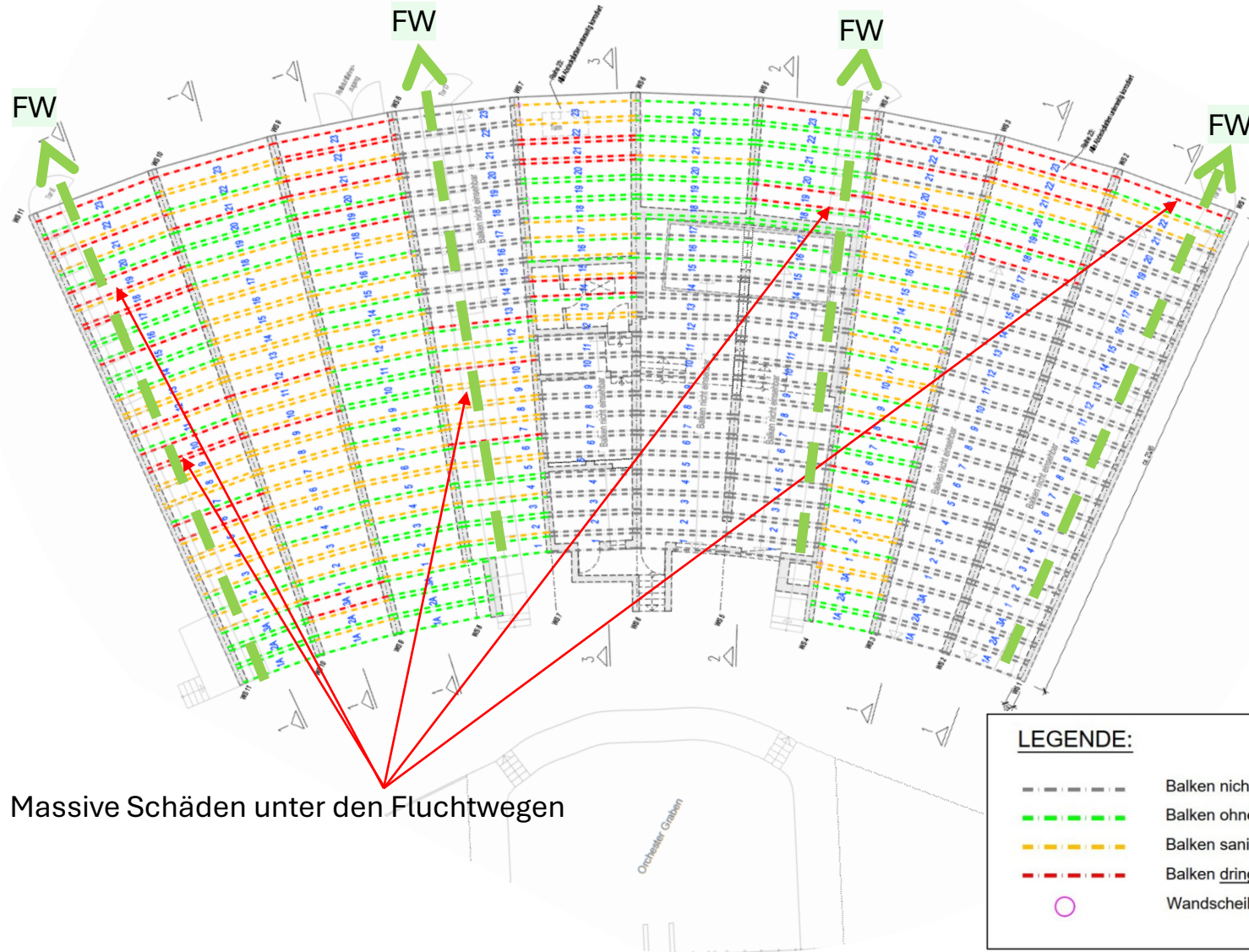

Fotodokumentation Mängel

1. Statik Tribüne

Balken unter der Tribüne

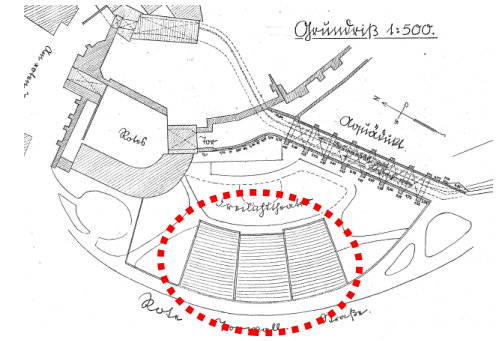

Bsp. Kartierung Rot:

- massiver Querschnittsverlust
- nicht mehr tragfähig



1. Statik Tribüne

Balken unter der Tribüne

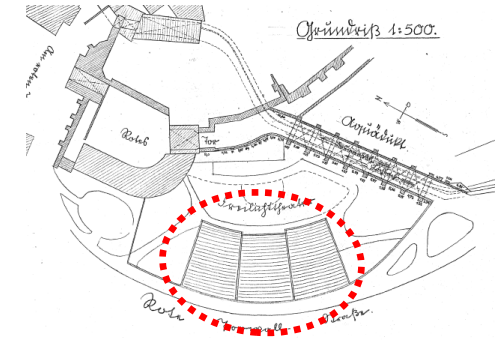

Bsp. Kartierung Rot:

- massiver Querschnittsverlust
- nicht mehr tragfähig



1. Statik Tribüne



Balken unter der Tribüne

Bsp. Kartierung Rot:

- massiver Querschnittsverlust
- nicht mehr tragfähig

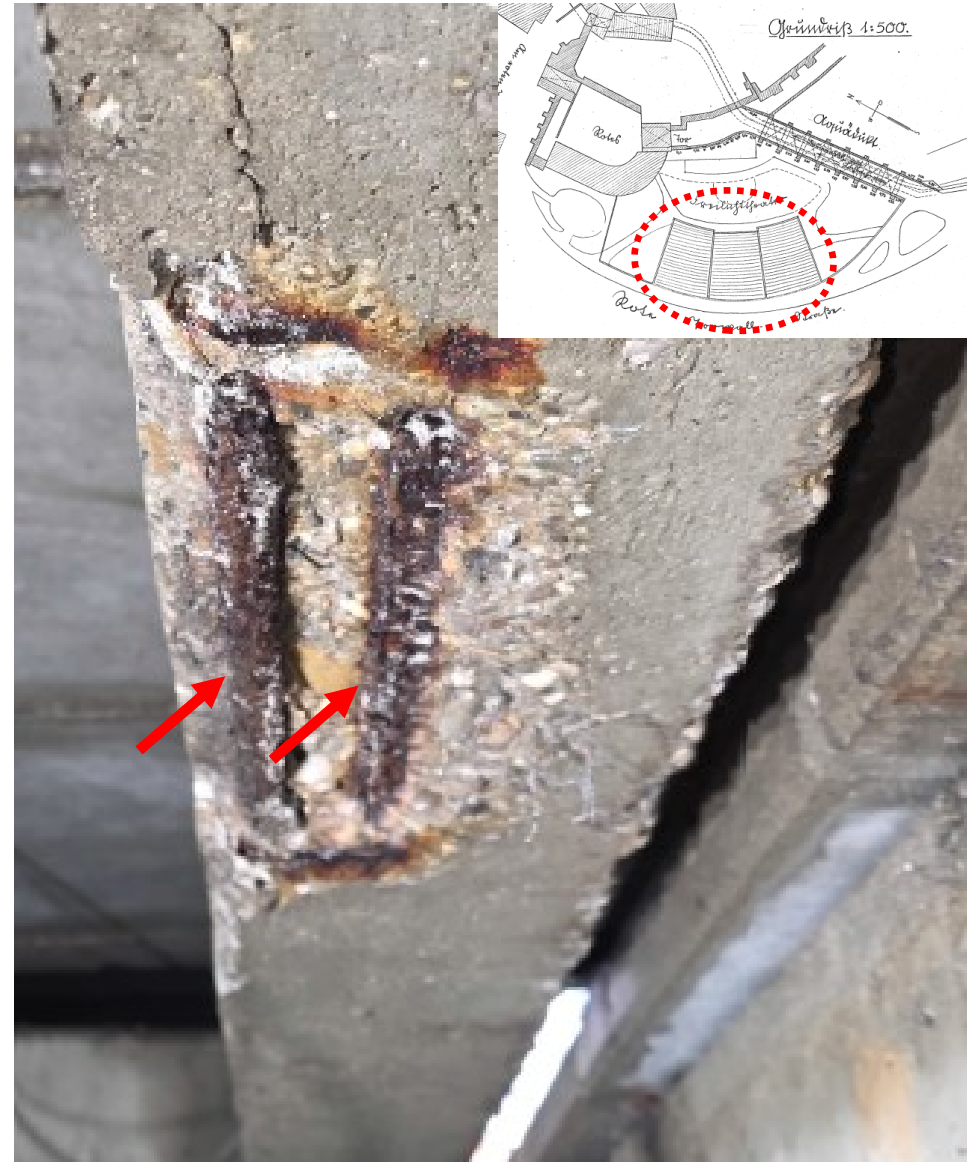

1. Statik Tribüne



Balken unter der Tribüne

Bsp. Kartierung Rot:

- massiver Querschnittsverlust
- nicht mehr tragfähig

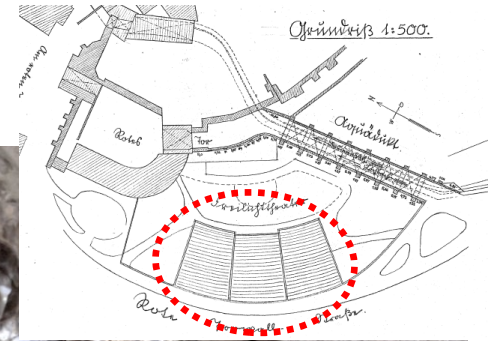

1. Statik Tribüne



Balken unter der Tribüne

- Bsp. Kartierung Rot:
- massiver Querschnittsverlust
 - nicht mehr tragfähig

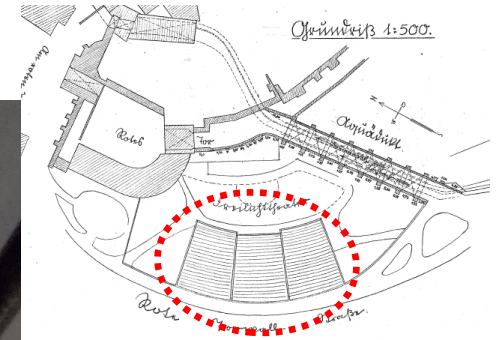

1. Statik Tribüne



Balken unter der Tribüne

- Bsp. Kartierung Rot:
- massiver Querschnittsverlust
 - nicht mehr tragfähig

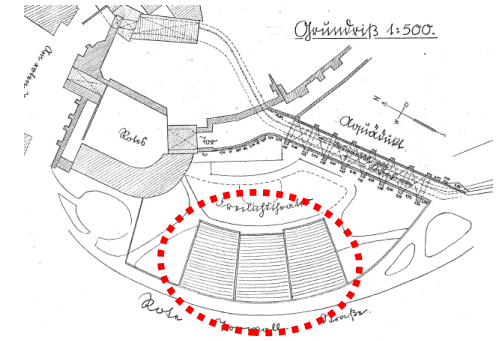

1. Statik Tribüne

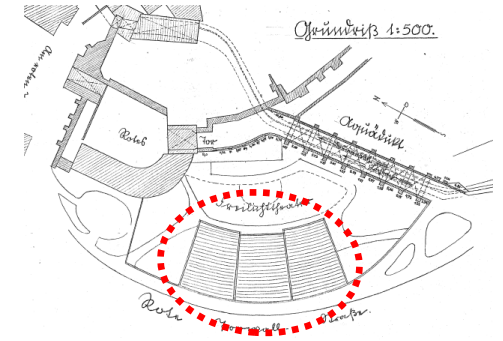

Befestigung Sitzreihen teilweise lose

1. Statik Tribüne



Auflager Wand, loses Gefüge – einzelne Betonfragmente

1. Statik Tribüne

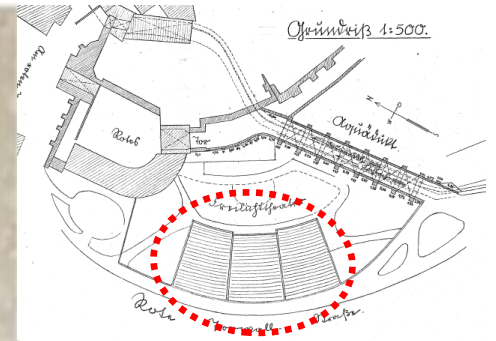

Kippsicherung des Balkens fehlt

1. Statik Tribüne | Wandscheibe - Gründungsprobleme Tribüne



Last aus Balken Tribüne

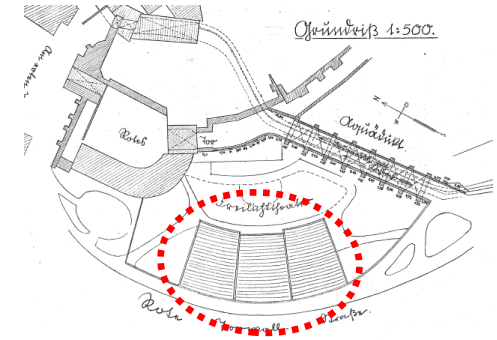

Setzungsrisse:

- Wandscheiben komplett durchgerissen.

Beispiel Regelschnitt 1

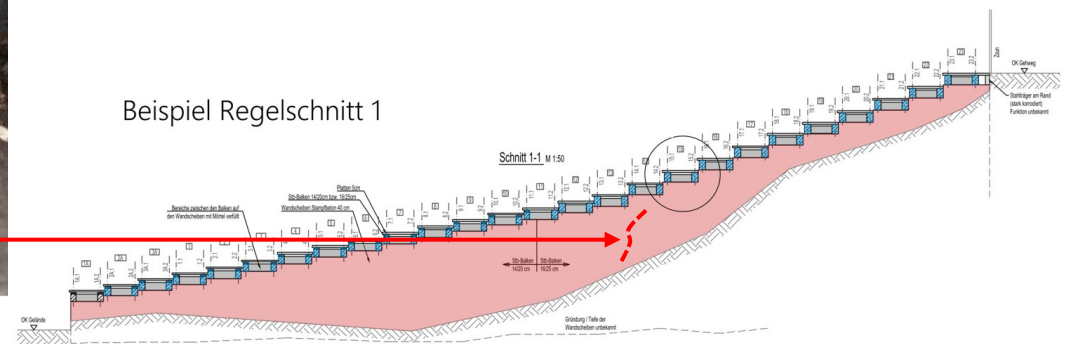

1. Statik Tribüne | Fehlende Stützmauer bei der Straße/ Gehweg



Bilder von Draußen/ Gehweg
Richtung unter die Tribüne



Bilder von unter der Tribüne



Fehlende Stützmauer- Bilder von Draußen/ Gehweg

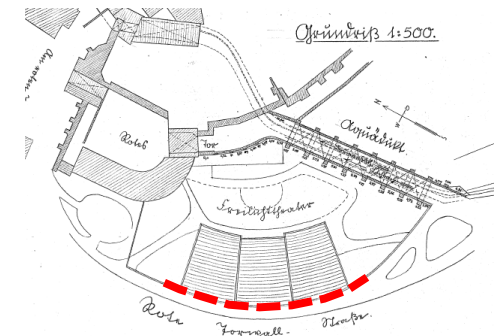
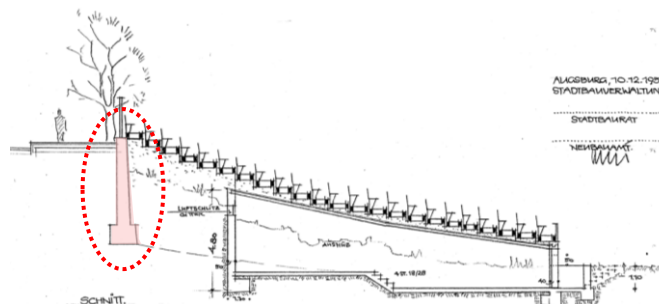

1. Statik Tribüne | Stahlträger am Gehweg

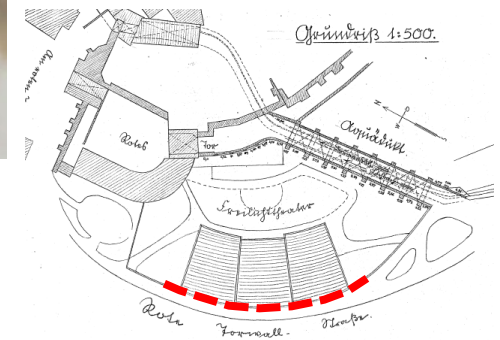
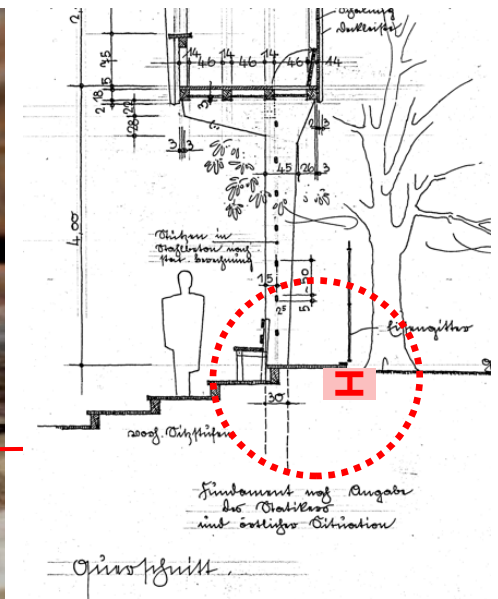

Stahlträger hat sich aufgelöst (Korrosion) und ist nicht mehr tragfähig

1. Statik Tribüne | Elektroraum unter der Tribüne

Korrosionsschäden - Stahlbetondecke

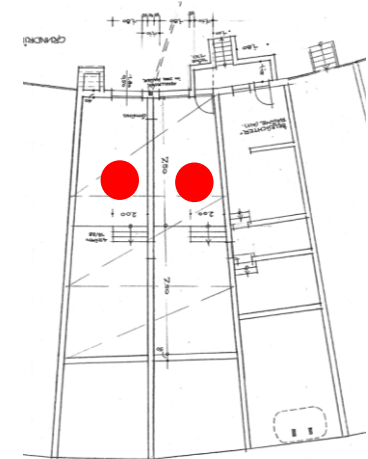

Elektroraum UG-Tribünen

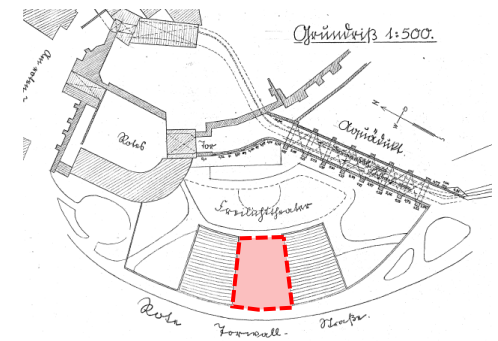

1. Statik Tribüne | alter Elektroraum unter der Tribüne



Korrosionsschäden - Stahlbetondecke

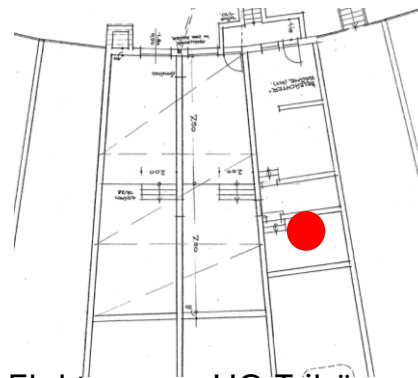

Elektroraum UG-Tribünen

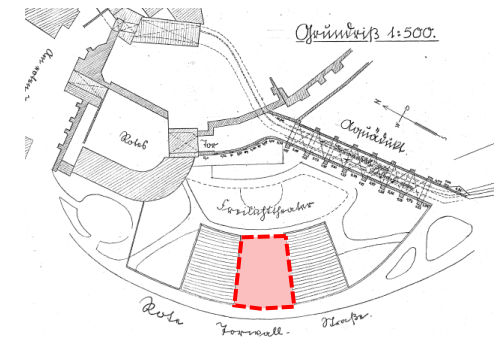

1. Statik Tribüne | Turm C

Techniktürme:

- Beton- und Korrosionsschäden

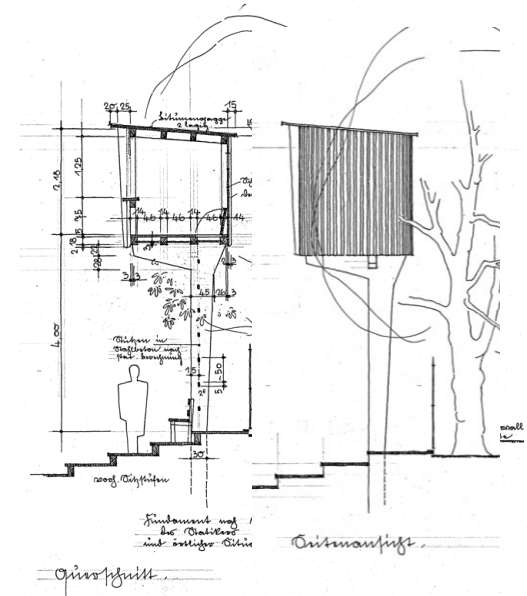
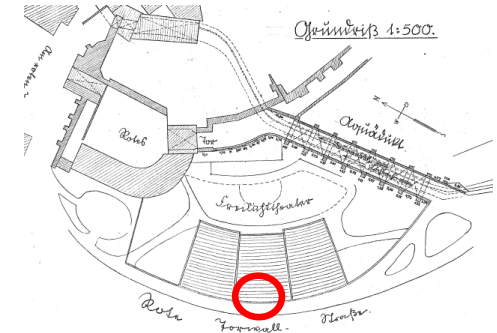

FREILICHTBÜHNE
AM ROTEN TOR.
BELEUCHTUNGSTURM 1:50

DER STADTBÜRGER:

AUGSBURG, AM 29. 9. 51.
NEUBAUAMT.

1. Statik Tribüne | Turm C

Techniktürme:

- Leichte Betonschäden, Ausbruch und Korrosion sichtbar
- Instandsetzung erforderlich

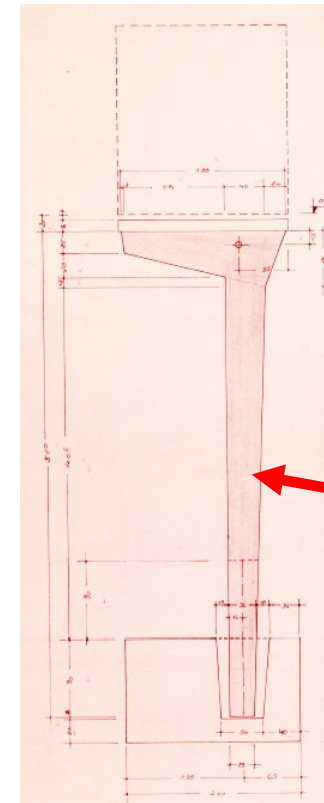
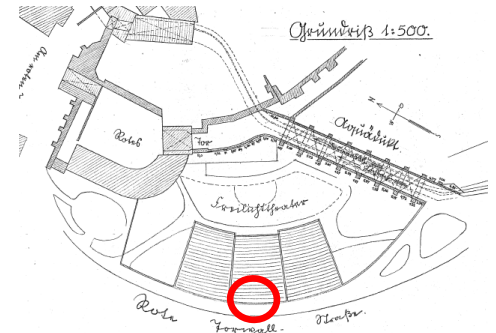

Vielen Dank für Ihre Aufmerksamkeit