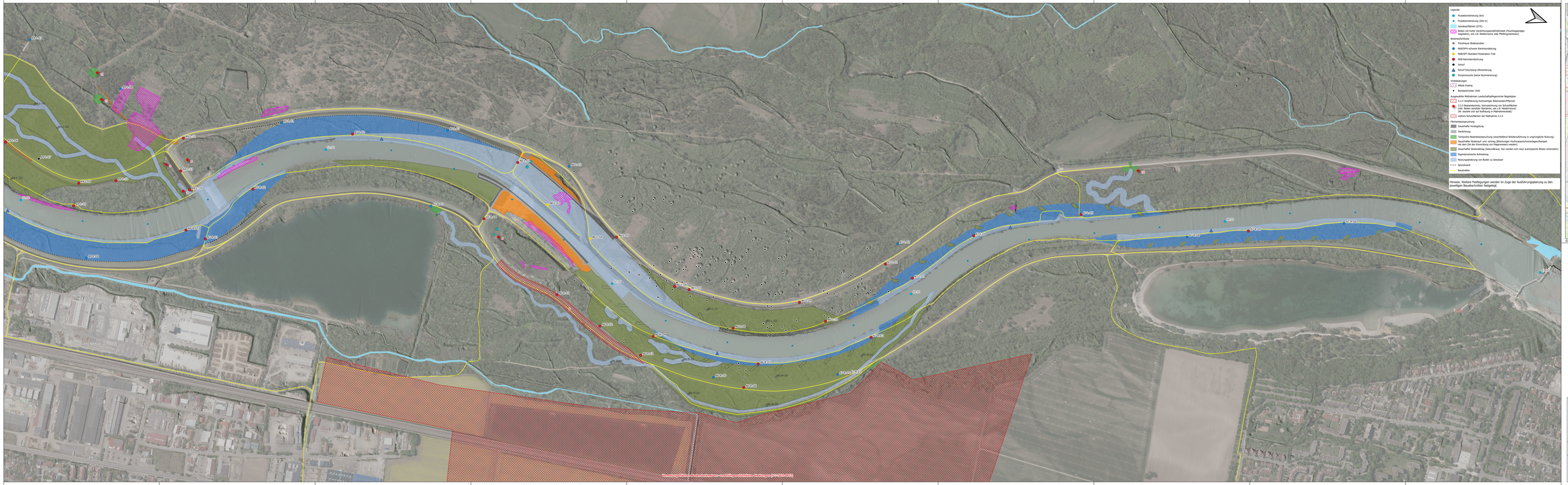
Legende:
Pluviokinetisierung (km)
Pluviokinetisierung (200 m)
Gewässerflächen (DTK)
Böden mit hoher Verdichtungsempfindlichkeit (Frachtregenpflegte Vegetation, wie z.B. Maisanbau oder Pflotzgrasanbau)
Rammsondierungen
Punktuelle Bodenproben
WB/DPH schwere Rammsondierung
WB/DPT Standard Penetration Test
BID Rammsondierung
Schurf
Schurf Erkundung /Versickerung
Pumpversuche (keine Nummerierung)
Schlitzabstiche
Altlast Kissing
Bombenverdacht (VAF)
Ausgewählte Maßnahmen Landschaftspflegerischer Begleitplan
1.2.4 Verpflanzung hochwertiger Kiesmaden/Pflanzen
1.2.5 Bestandschutz, Kennzeichnung von Schutzflächen (Bestandsschutz Kiesmaden, Kennzeichnung von Biotopen (Nr. basiert auf auf Aufteilung in Maßnahmenblätter)
weitere Schutzflächen der Maßnahme 1.2.1
Flächenbeanspruchung
Dauerhafte Versiegelung
Verdichtung
Temporäre Bodenbeanspruchung (anschließend Wiederaufführung in ursprüngliche Nutzung)
Dauerhafter Bodenverl. und -veränd. (Rückverlegen Hochwasserschutzanlagen/Kampen Kissing, Neu Anlage Kampen Mering, Regenwasserversickerungen)
Dauerhafter Bodenverlust (Gewässerbrücken, hier werden sich neue wertvolle Böden entwickeln)
Eigendynamische Aufwertung
Nutzungsänderung von Böden zu Gewässer
Sportboothafen
Baustraßen
Hinweis: Weitere Festlegungen werden im Zuge der Ausführungsplanung zu den jeweiligen Bauabschnitten festgelegt.
Übersicht
NORD
SÜD
© OpenStreetMap contributors
Wasserwirtschaftsamt Donauwörth
Gew I
Lech
Licca liber
Geodätische Grundlagen:
Geodätisches Datum: ETRS89
Koordinatensystem: UTM32N
Höhenbezugssystem: DHHN2016
Nachdruck oder Vervielfältigung, auch auszugsweise, nur mit Genehmigung des Herausgebers.
Geobasisdaten: Bayerische Vermessungsverwaltung 2019
Vorhaben: Licca liber, Abschnitt I
Anlage: B6.3
Vorhabenträger: Freistaat Bayern vertreten durch das
Wasserwirtschaftsamt Donauwörth
Pfarrgarten 23, 86609 Donauwörth, Tel. 09067/9816, Fax 09067/9816-130
Landkreis: Stadt Augsburg, Aichach-Friedberg
Gemeinde: Augsburg, Friedberg, Kissing, Mering, Merching
Kennziffer: Eca No 180 001
Plan-Nr.: 2100-B6.3
Maßstab: 1:2.500
Lageplan Bodenschutz - NORD
Datum, Name:
13.11.2023 ch&k
13.11.2023 pbh
14.11.2023 ch&k
22.11.2023 bmeier
Erstellerfirma/Bearb.:
IKI
Vorhabenträger:
08.12.2023 Augsburg
Datum
Ort / Inst. Michael Spiegelberg
Datum
Ort / Bezeichnung / Bauabschnitt
pbh
bmeier