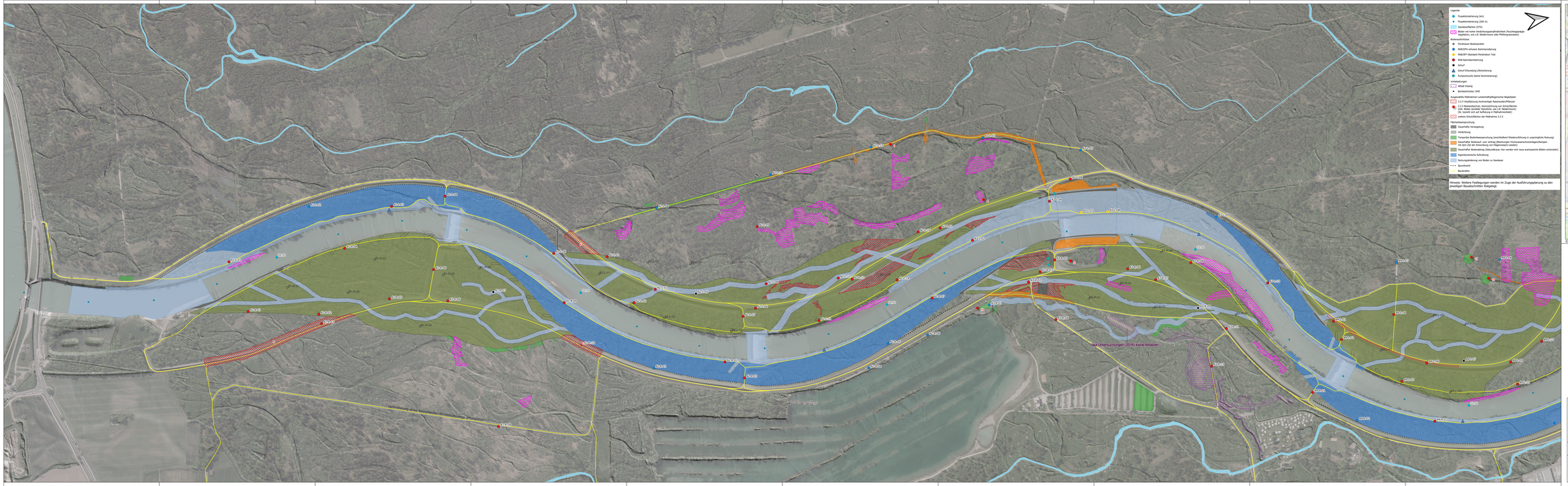
Legende:
Pfostenkoniemerung (km)
Pfostenkoniemerung (200 m)
Gewässerflächen (DTK)
Böden mit hoher Verdichtungsempfindlichkeit (Feuchtegebiete mit Vegetation, wie z.B. Niedermoore oder Pfeifengraswiesen)
Rodmaßnahmen
Pürckhauer Bodenproben
WB/DPH Achsnahe Rammsondierung
WB/DIP Standard Penetration Test
BKB Rammsondierbohrung
Schurf
Schurf Erkundung /Versickerung
Pumpversuche (keine Nummerierung)
Schadstoffanfragen
Altlast Kiesing
Bombenverdacht (VAF)
Ausgewählte Maßnahmen Landschaftspflegerischer Begleitplan
1.2.4 Verpflanzung hochwertiger Kiesrasen/Pfeifengras
1.2.5 Bestandschutz, Kennzeichnung von Schutzflächen (Bäume, Gehölzbestände, Hecken, Feldgehölze, Einzelbäume) (Nr. bezieht sich auf Auflistung in Maßnahmenblatt)
weitere Schutzflächen der Maßnahme 1.2.1.3
Flächeninanspruchnahme
Dauerhafte Inanspruchnahme
Versiegelung
Temporäre Bodenbeanspruchung (anschließend Wiederaufführung in ursprüngliche Nutzung)
Dauerhafter Bodenverl und -verdrag (Bodenlagen Hochwasserschutzanlagen/Kampen-Bauwerk, Ersatzmaßnahmen Regelmäßiges Mähen)
Dauerhafter Bodenverlag (Gebüschbrüsse, hier werden sich neue aquatische Böden entwickeln)
Eigendynamische Aufwertung
Nutzungsänderung von Böden zu Gewässer
Sportplatzrand
Baustraßen
Hinweis: Weitere Festlegungen werden im Zuge der Ausführungsplanung zu den jeweiligen Bauabschnitten festgelegt.
Übersicht
NORD
SÜD
© OpenStreetMap contributors
Wasserwirtschaftsamt Donauwörth
Gew I
Lech
Licca liber
Geodätische Grundlagen:
Geodätisches Datum: ETRS89
Koordinatensystem: UTM32N
Höhenbezugssystem: DHHN2016
Nachdruck oder Vervielfältigung, auch auszugsweise, nur mit Genehmigung des Herausgebers.
Geobasisdaten: Bayerische Vermessungsverwaltung 2019
Vorhaben: Licca liber, Abschnitt I
Anlage: B6.2
Vorhabenträger: Freistaat Bayern vertreten durch das
Wasserwirtschaftsamt Donauwörth
Pfarrgarten 23, 86609 Donauwörth, Tel. 09067/8006-0, Fax 09067/8006-136
Landkreis: Stadt Augsburg, Aichach-Friedberg
Gemeinde: Augsburg, Friedberg, Kissing, Mering, Merching
Kennzeichen: Eca No 180-B6.2
Plan-Nr.: 2300-B6.2
Maßstab: 1:2.500
Legejalan Bodenschutz - SUO
Datum, Name:
erstellt: 13.11.2023 CHAD
geprüft: 13.11.2023 pBO
gezeichnet: 14.11.2023 CHAD
geändert: 22.11.2023 MHAD
Erstellungsfirma/Bearbeiter:
IKU GmbH
Dr. Ing. Michael Spannring
Vorhabenträger:
SKI
Stadtwerke Augsburg
Gesellschaft für Kommunale Infrastruktur mbH
Datum: 08.12.2023
Kürzel: gm
Datum: 22.11.2023
Kürzel: MHAD
Bearbeiter: Dipl. Biologe