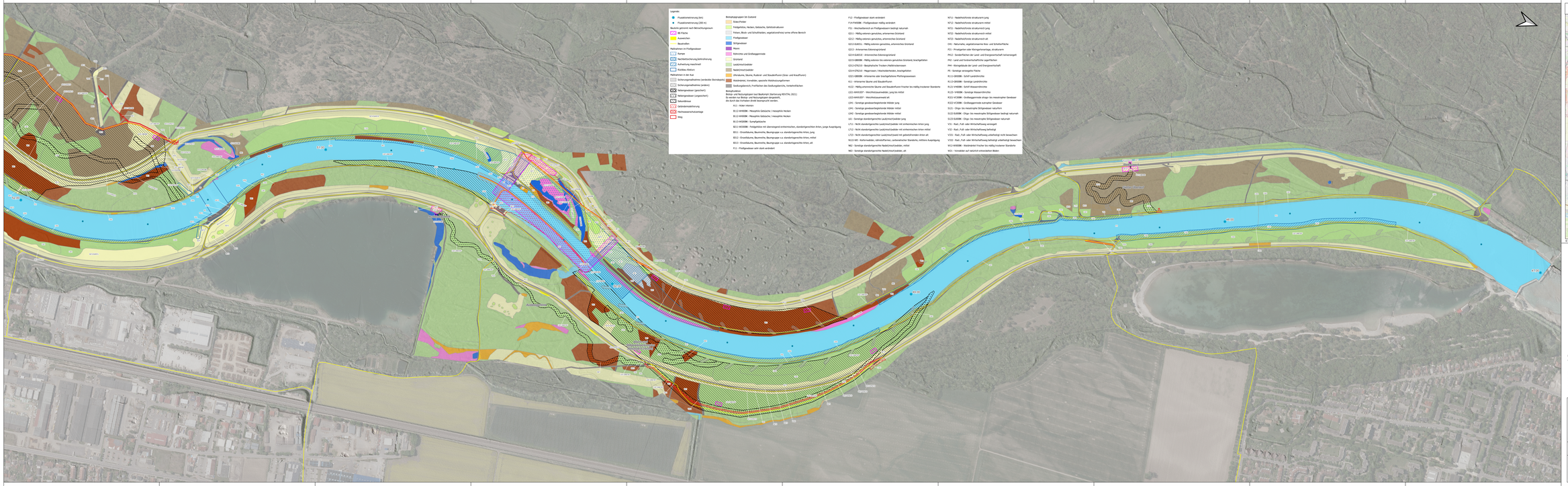

Übersicht

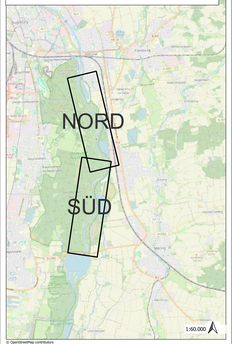

© OpenStreetMap contributors

Wasserwirtschaftsamt Donauwörth

Gew I

Lech

Licca liber

Index:
a | Anpassung Legende BE Flächen | geänd. anfrd (23.10.2023) | gepr. rHRA (24.10.2023)

Geodätische Grundlagen:
Geodätisches Datum: ETRS89
Koordinaten: UTM-Koordinaten
Höhenbezugssystem: DHHN2016

Nachrichtlich oder Vorverfüllungen, auch ausgegeben,
Quelle: Bayerische Vermessungsverwaltung
Geobasisdaten: Bayerische Vermessungsverwaltung 2019

Vorhaben:	Licca liber, Abschnitt I	Anlage:	B14
Vorhabensträger:	Freistaat Bayern vertreten durch die Wasserwirtschaftsamt Donauwörth, Pfarrgebäude 23, 86609 Donauwörth, Tel. 09067/8006-0, Fax-09067/8006-136		
Landkreis:	Stadt Augsburg, Aichach-Friedberg	Plan-Nr.:	2585.B14
Gemeinde:	Augsburg, Friedberg, Kissing, Mering, Merching		
Kennzeichen:	Eca Nw 380-B012		
Maßstab:	1:2.500	Legende Eingriffsflächen Bestp- und Nutzungsplan NORD	Datum, Name:
Erstauftraggeber:			erstellt: 30.08.2023 aMO
08.12.2023	Vorhabensträger:		geprüft: 30.08.2023 anMR
08.12.2023	08.12.2023		geprüft: 12.09.2023 rHRA
			geprüft: 22.11.2023 Winkler