

- Legende:**
- Flussskizzenlinie (km)
 - Flussskizzenlinie (200 m)
 - Gewässersflächen (DTR)
 - Vorhaben (siehe Anlagen A3.2 bis A3.9)
 - die Beständen inkl. Ausweisung von BE-Flächen sind in Anlagen B5.4, B5.5, B5.19 und B5.20 sowie in Anlage A3.7 dargestellt und in Anlage A1 und A2 beschrieben
 - Vermutungsflächen Bodenkern
 - Gemeindegrenzen
 - Flurkatastergrenzen
 - 3.3.4 Lebensraumbesserung Herpoldsauna
 - Steinrichtung
 - Steinriegel inkl. Sandrissen
 - Steinheufen
 - Steinrichtung
 - Steinriegel
 - 3.3.5 Lebensraumbesserung Fladenbau (potenzielle Bereiche)
 - 3.3.8 Lebensraumbesserung Vertigo angustior / Schmale Windelschnecke
 - 3.3.9 Auflichtung / Entbuschung Hasenheide
 - 3.3.10 Auflichtungsbildung von Wald-Beständen
 - 3.3.11 Schaffung von Trockenböschungen
 - 3.3.12 Grünflächenmanagement Deiche
 - 3.3.13 Etablierung von Verlandungsbereichen entlang der Ausleitungsbereiche
 - 3.3.14 Störung von Schiffverkehrsmitteln nördlich des Auslasses
 - 3.3.16 Natürliche Sukzession auf neuen Waldflächen / Sekundäuraue
 - 3.3.17 Aufforstung Waldfläche Merching
 - 3.2.3 Baufeldfreimachung (Vertigo angustior / Schmale Windelschnecke)
 - 3.2.4 Verfestigung hochwassergefährdeter Rasenwiesenflächen
 - 3.2.5 Bestandeschutz, Verfestigung von Schutzflächen (W. bezieht sich auf Auflistung in Maßnahmenkatalog)
 - 3.2.6 Beseitigung von Alt- bzw. Stark- und Totholz im Gebiet
 - 3.3.1 Altarm und Stillgewässerkomplex Abschnitt 6 (re)
 - 3.3.2 Anlage von Kleingewässerkomplexen außerhalb Sekundäuraue
 - 3.3.3 Anlage von Kleingewässerkomplexen innerhalb Sekundäuraue

Die Maßnahme ist verbindlich zu realisieren und ist in der Anlage B5.4 (Landschaftsplanung) dargestellt. Die Maßnahme ist verbindlich zu realisieren und ist in der Anlage B5.4 (Landschaftsplanung) dargestellt. Die Maßnahme ist verbindlich zu realisieren und ist in der Anlage B5.4 (Landschaftsplanung) dargestellt.

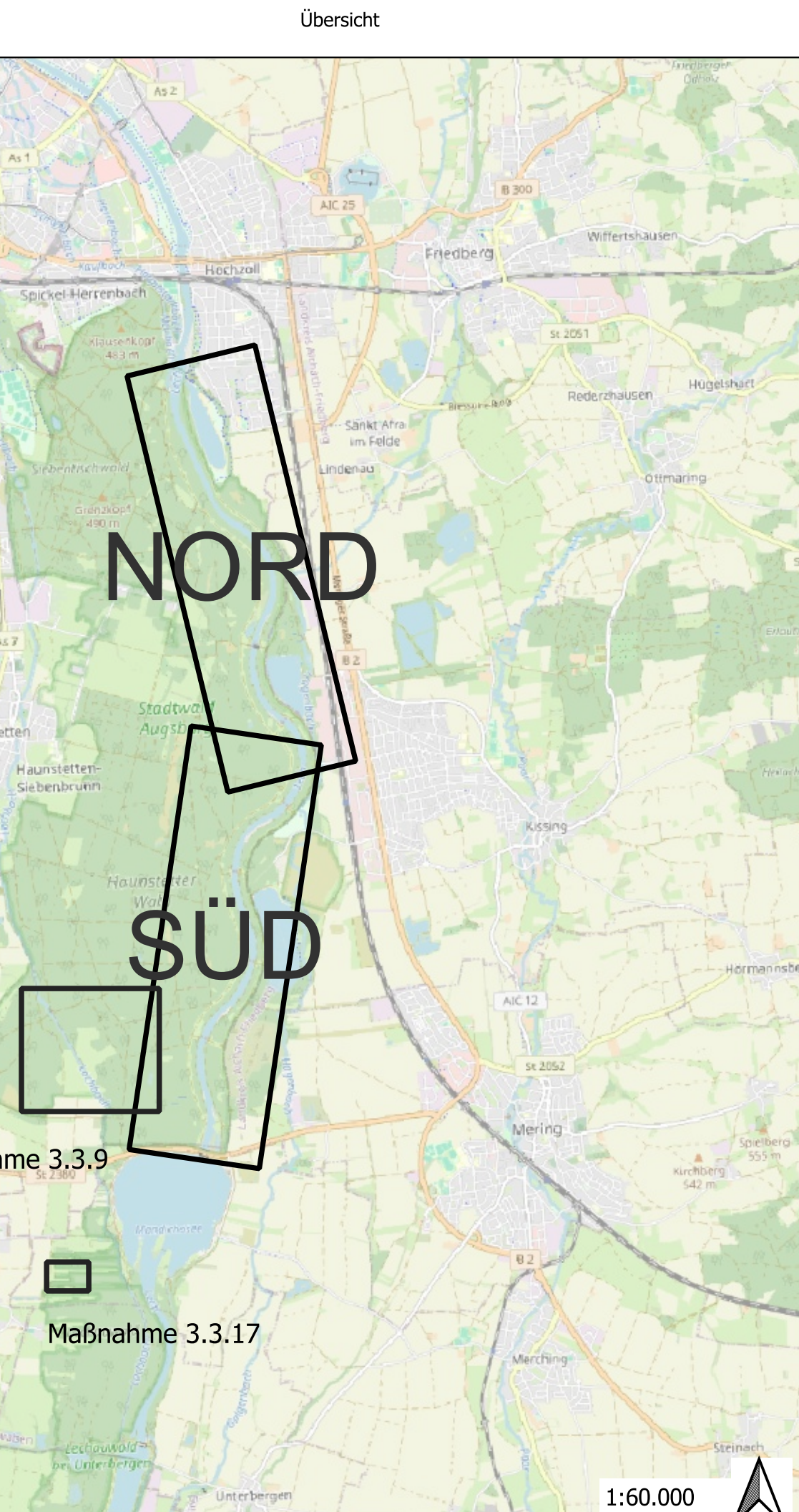
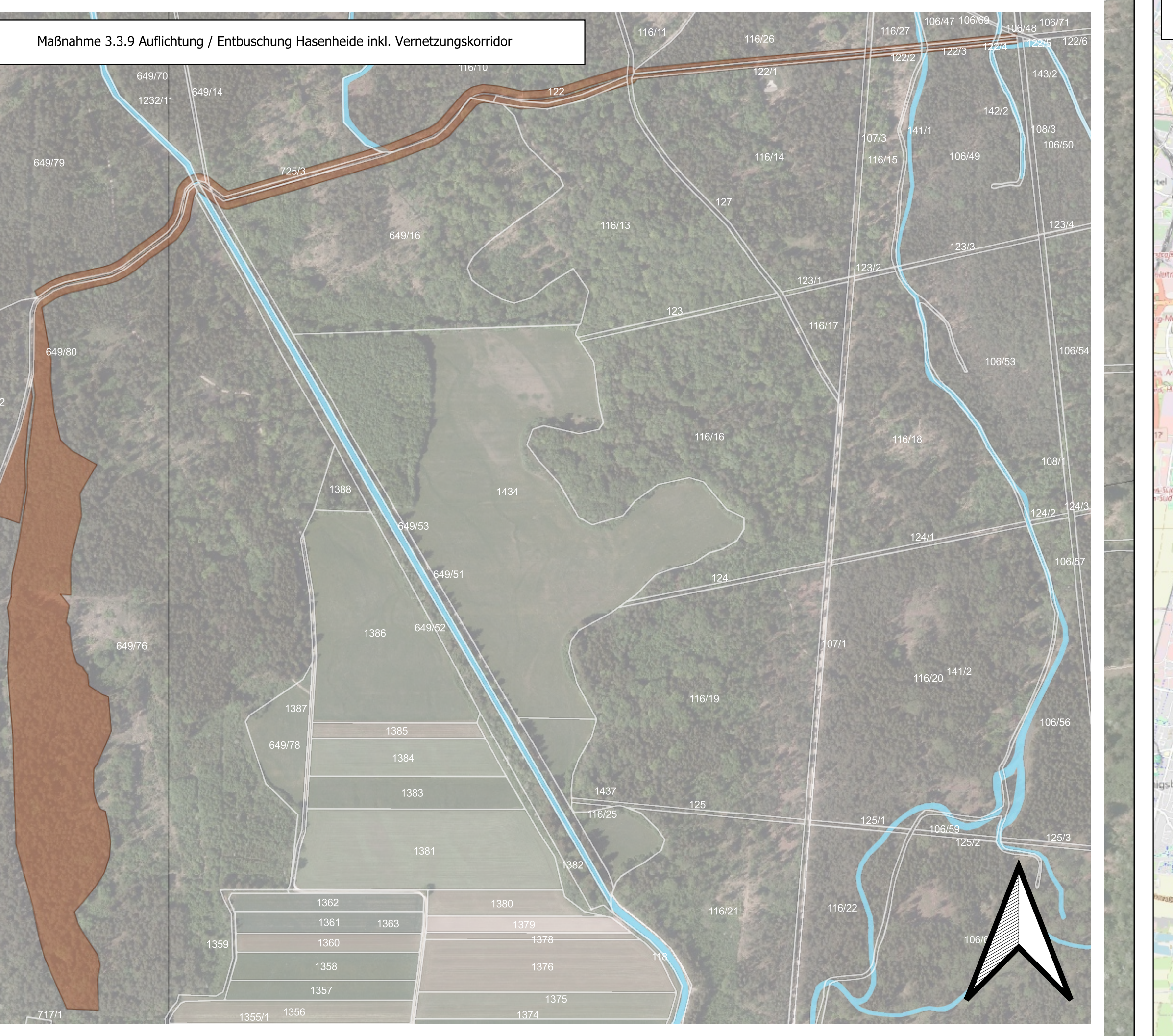
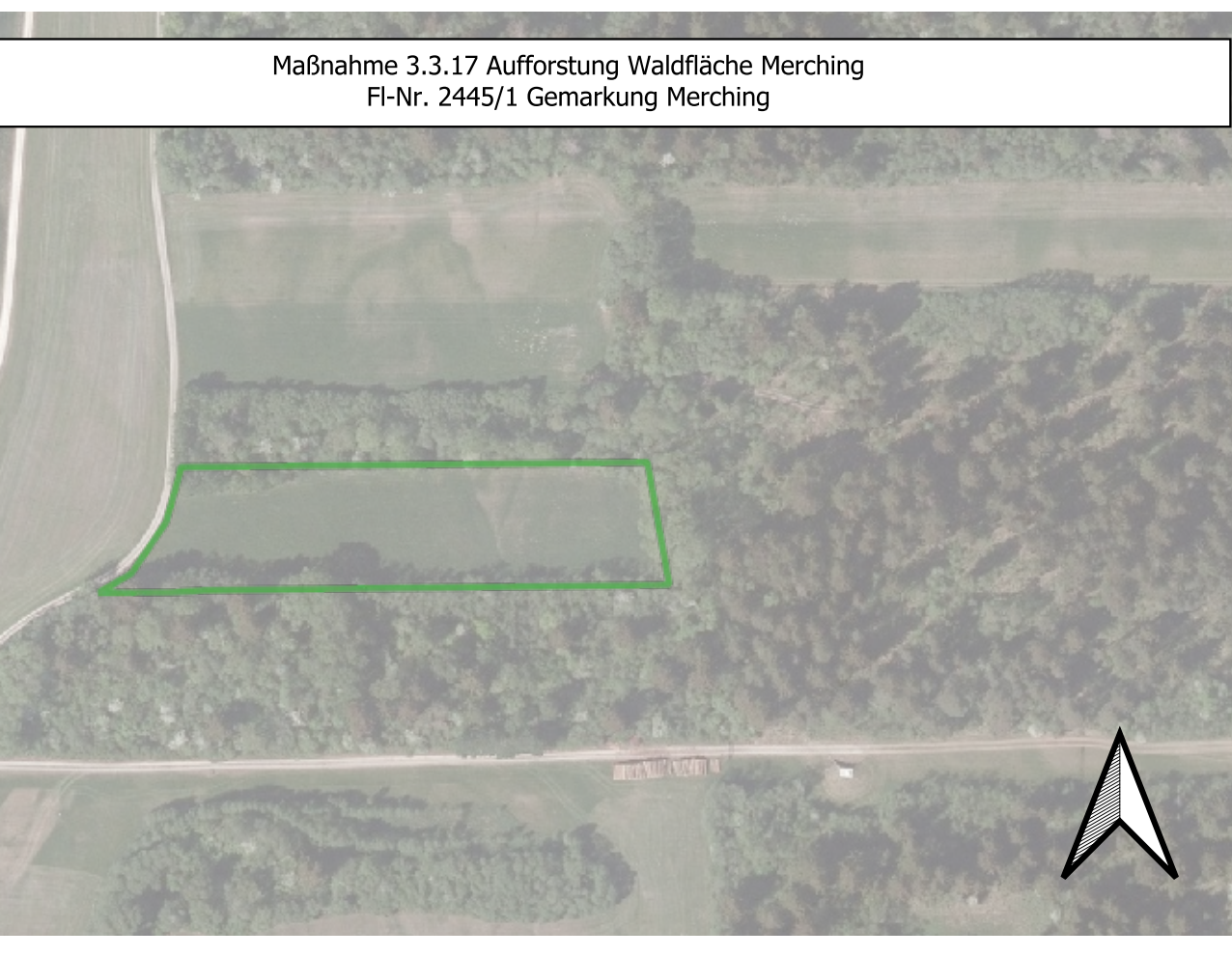

Vorbereitet von:	Licca liber, Abschnitt I	Anlage:	B5.10
Vorbereitet durch:	Freistaat Bayern Wasserrichtsamt Donauwörth Poststraße 23, 86609 Donauwörth, Tel. 0906/7009-136 Landkreis: Stadt Augsburg, Aichach-Friedberg Gemeinde: Augsburg, Friedberg, Kissing, Mering, Merching Kernschicht: G16-161 000 0012	Plan-Nr.:	21001 B5.10
Maßstab:	1:2.500	Lageplan Umweltmaßnahmen - SUD	
Entwurfer/Verfasser:	entw. 12.09.2023 gepr. 12.09.2023 gepr. 13.09.2023 gepr. 22.11.2023	Datum, Name:	12.09.2023 12.09.2023 13.09.2023 22.11.2023
gepr. 06.12.2023 gepr. 06.12.2023 gepr. 06.12.2023 gepr. 06.12.2023	gepr. 06.12.2023 gepr. 06.12.2023 gepr. 06.12.2023 gepr. 06.12.2023	gepr. 06.12.2023 gepr. 06.12.2023 gepr. 06.12.2023 gepr. 06.12.2023	gepr. 06.12.2023 gepr. 06.12.2023 gepr. 06.12.2023 gepr. 06.12.2023