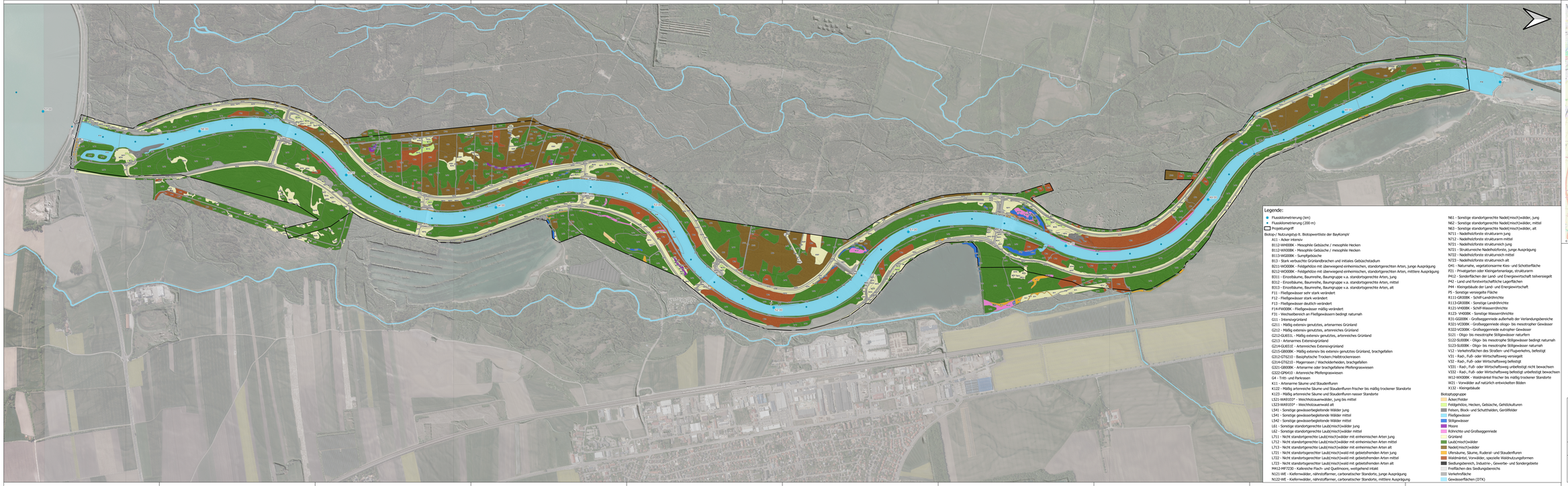

Legende:

- Flusskilometrierung (km)
- Flusskilometrierung (200 m)
- Projektumgriff

Biotop / Nutzungstyp lt. Biotopwertliste der BayKompV

- A11 - Acker intensiv
- B112-WH00BK - Mesophile Gebüsche / mesophile Hecken
- B112-WX00BK - Mesophile Gebüsche / mesophile Hecken
- B113-WG00BK - Sumpfgebüsche
- B13 - Stark verbuschte Grünlandbrachen und initiales Gebüschstadium
- B211-WO00BK - Feldgehölze mit überwiegend einheimischen, standortgerechten Arten, junge Ausprägung
- B212-WO00BK - Feldgehölze mit überwiegend einheimischen, standortgerechten Arten, mittlere Ausprägung
- B311 - Einzelbäume, Baumreihe, Baumgruppe v.a. standortgerechte Arten, jung
- B312 - Einzelbäume, Baumreihe, Baumgruppe v.a. standortgerechte Arten, mittel
- B313 - Einzelbäume, Baumreihe, Baumgruppe v.a. standortgerechte Arten, alt
- F11 - Fließgewässer sehr stark verändert
- F12 - Fließgewässer stark verändert
- F13 - Fließgewässer deutlich verändert
- F14-FW00K - Fließgewässer mäßig verändert
- F31 - Wechselbereich an Fließgewässern bedingt naturnah
- G11 - Intensivgrünland
- G211 - Mäßig extensiv genutztes, artenarmes Grünland
- G212 - Mäßig extensiv genutztes, artenreiches Grünland
- G212-GJ6511 - Mäßig extensiv genutztes, artenreiches Grünland
- G213 - Artenarmes Extensivgrünland
- G214-GJ651E - Artenreiches Extensivgrünland
- G215-GB00BK - Mäßig extensiv bis extensiv genutztes Grünland, brachgefallen
- G312-GT6210 - Basiphytische Trocken-/Halbtrockenrasen
- G314-GT6210 - Magerrasen / Wechselbeheiden, brachgefallen
- G321-GB00BK - Artenarme oder brachgefallene Pfeifengraswiesen
- G322-GP6410 - Artenreiche Pfeifengraswiesen
- G4 - Tritt- und Parkrasen
- K11 - Artenarme Säume und Staudenfluren
- K122 - Mäßig artenreiche Säume und Staudenfluren frischer bis mäßig trockener Standorte
- K123 - Mäßig artenreiche Säume und Staudenfluren nasser Standorte
- L521-WA91E0* - Weichholzauenwälder, jung bis mittel
- L523-WA91E0* - Weichholzauenwald alt
- L541 - Sonstige gewässerbegleitende Wälder jung
- L541 - Sonstige gewässerbegleitende Wälder mittel
- L542 - Sonstige gewässerbegleitende Wälder mittel
- L61 - Sonstige standortgerechte Laub(misch)wälder jung
- L62 - Sonstige standortgerechte Laub(misch)wälder mittel
- L711 - Nicht standortgerechte Laub(misch)wälder mit einheimischen Arten jung
- L712 - Nicht standortgerechte Laub(misch)wälder mit einheimischen Arten mittel
- L713 - Nicht standortgerechte Laub(misch)wälder mit einheimischen Arten alt
- L721 - Nicht standortgerechter Laub(misch)wald mit gebietsfremden Arten jung
- L722 - Nicht standortgerechter Laub(misch)wald mit gebietsfremden Arten mittel
- L723 - Nicht standortgerechter Laub(misch)wald mit gebietsfremden Arten alt
- M412-WF7230 - Kalkreiche Flach- und Quellmoore, weidgehend intakt
- N121-WE - Kiefernwälder, nährstoffärmer, carbonatischer Standorte, junge Ausprägung
- N122-WE - Kiefernwälder, nährstoffärmer, carbonatischer Standorte, mittlere Ausprägung
- N61 - Sonstige standortgerechte Nadel(misch)wälder, jung
- N62 - Sonstige standortgerechte Nadel(misch)wälder, mittel
- N63 - Sonstige standortgerechte Nadel(misch)wälder, alt
- N711 - Nadelholzforste strukturarm jung
- N712 - Nadelholzforste strukturarm mittel
- N721 - Nadelholzforste strukturreich jung
- N721 - Strukturreiche Nadelholzforste, junge Ausprägung
- N722 - Nadelholzforste strukturreich mittel
- N723 - Nadelholzforste strukturreich alt
- O41 - Naturnahe, vegetationsarme Kies- und Schotterfläche
- P21 - Privatgarten oder Kleingartenanlage, strukturarm
- P412 - Sonderflächen der Land- und Energiewirtschaft teilversiegelt
- P42 - Land und forstwirtschaftliche Lagerflächen
- P44 - Kleingebäude der Land- und Energiewirtschaft
- P5 - Sonstige versiegelte Fläche
- R111-GR00BK - Schiff-Landröhrichte
- R113-GR00BK - Sonstige Landröhrichte
- R121-WR00BK - Schiff-Wasserröhrichte
- R123- WR00BK - Sonstige Wasserröhrichte
- R31-GG00BK - Großseggenriede außerhalb der Verlandungsbereiche
- R321-VC00BK - Großseggenriede ologo- bis mesotropher Gewässer
- R322-VC00BK - Großseggenriede eutropher Gewässer
- S121 - Oligo- bis mesotrophe Stillgewässer naturfern
- S122-SU00BK - Oligo- bis mesotrophe Stillgewässer bedingt naturnah
- S123-SU00BK - Oligo- bis mesotrophe Stillgewässer naturnah
- V12 - Verkehrsflächen des Straßen- und Flugverkehrs, befestigt
- V21 - Rad-, Fuß- oder Wirtschaftsweg versiegelt
- V22 - Rad-, Fuß- oder Wirtschaftsweg befestigt
- V331 - Rad-, Fuß- oder Wirtschaftsweg unbefestigt nicht bewachsen
- V332 - Rad-, Fuß- oder Wirtschaftsweg befestigt unbefestigt bewachsen
- W12-WX00BK - Waldmäntel frischer bis mäßig trockener Standorte
- W21 - Vorwälder auf natürlich entwickelten Böden
- X132 - Kleingebäude

Biotoptypgruppe

- Äcker/Felder
- Feldgehölze, Hecken, Gebüsche, Gehölzkulturen
- Felsen, Block- und Schuttmalden, Geröllhalde
- Fließgewässer
- Stillgewässer
- Moore
- Röhrichte und Großseggenriede
- Grünland
- Laub(misch)wälder
- Nadel(misch)wälder
- Ufersäume, Säume, Ruderal- und Staudenfluren
- Waldmäntel, Vorwälder, spezielle Waldnutzungsformen
- Siedlungsbereich, Industrie-, Gewerbe- und Sondergebiete
- Freiflächen des Siedlungsbereichs
- Verkehrsfläche
- Gewässerflächen (DTK)

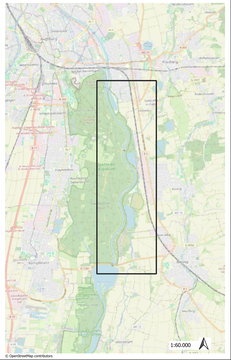

Wasserwirtschaftsamt Donauwörth

Gew I
Lech
Licca liber

Geodätische Grundlagen:
Geodätisches Datum: ETRS89
Koordinaten: UTM-Koordinaten
Höhenbezugssystem: DHHN2016

Nachrichtlich oder Vermeßbörgung, auch ausgewiesene Grenzpunkte, Grenzen, Grenzniederschriften
Geobasisdaten: Bayerische Vermessungsverwaltung 2019

Vorhaben:	Licca liber, Abschnitt I	Anlage:	B8.1
Vorhabensträger:	Freistaat Bayern vertreten durch das Wasserwirtschaftsamt Donauwörth Pfrontenstraße 23, 86609 Donauwörth Tel. 0906/7006-0 Fax 0906/7006-130	Plan-Nr.:	2102V_B8.1
Landkreis:	Stadt Augsburg, Aichach-Friedberg		
Gemeinde:	Augsburg, Friedberg, Kissing, Mering, Merching		
Aktenzeichen:	Ü-Nr 590 680-0012		
Maßstab:	1:5.000	Datum: Name:	
	Legende: Ist-Zustand Biotop- und Nutzungstypen	erstellt:	14.08.2023 uff
Erstellerfirmen/Bearb.:	Vorhabensträger:	geprüft:	14.08.2023 uff
ifu GmbH Hauptstraße 30 91094 Langenzenn	SKI Schwarz Kommunalberatung Industrie-Service Bad Kissingen	gesehen:	15.08.2023 uff
ifu: Dr. Verena Tippmann	SKI: Alt Nestler / Dr. Blaschkowitz	gezeichnet:	15.11.2023 Winter