Stadtentwicklungskonzept Augsburg

Stadt Augsburg
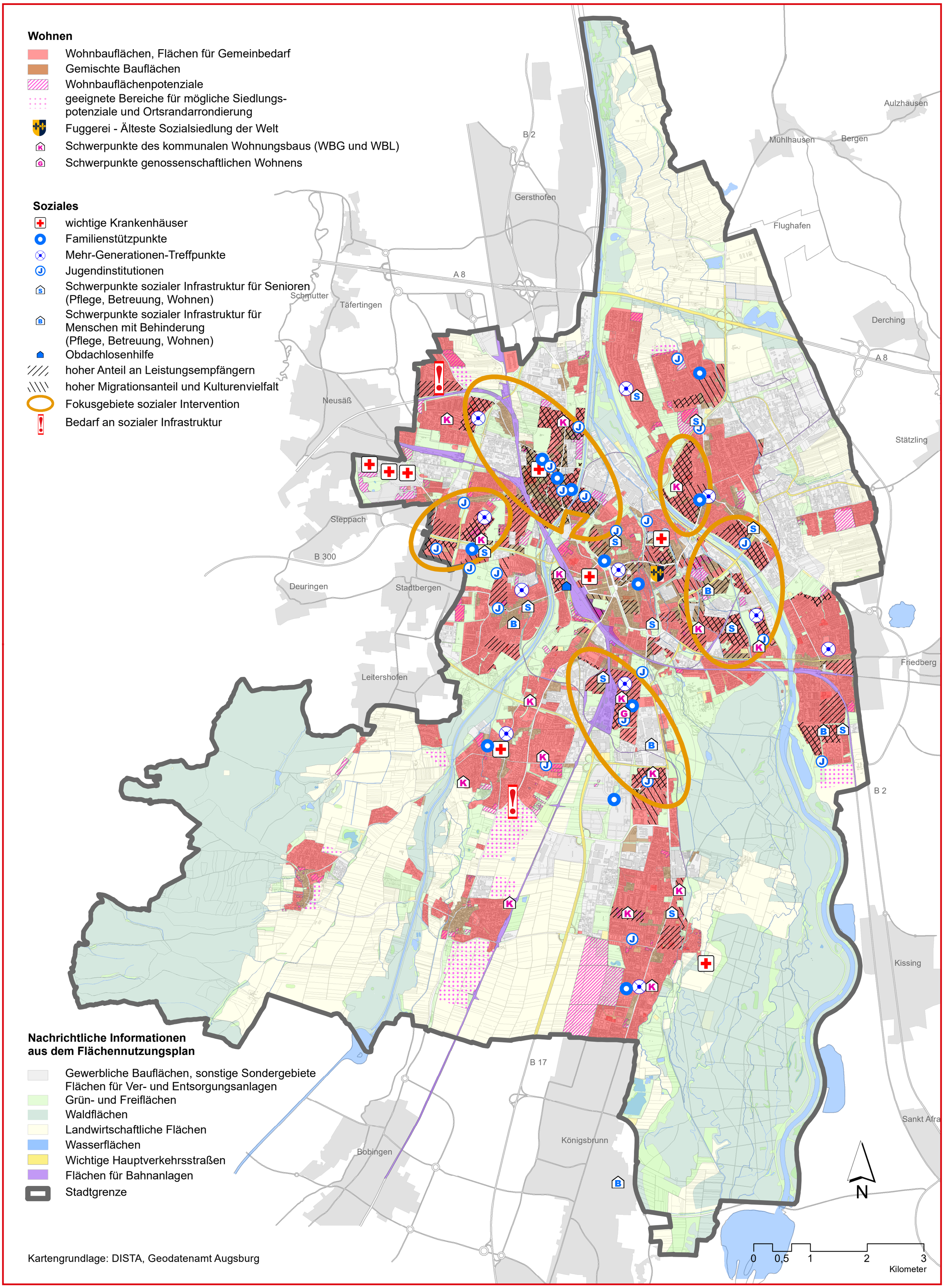
Handlungsfeld 5: Wohnen und Soziales - Bestand und Analyse