Zeichenerklärung:

- Plangebiet
- strukturreiches Offenland/Extensivwiese
- Sukzessionsfläche
- Abstandsfläche/Wiese (Breite 3 m)
- Waldmantel (Breite 6 m)
- strukturreicher Laubwald
- Aufforstungfläche/Laubwald
- Einzelbaumpflanzung/Bürgerwald
- Weg (befestigt mit Rindenmulch, Breite 2 m)
- Hochspannungleitung
- Sicherheitsbereich
- Mulde
- Erdschüttung
- Totholz/Wurzeln
- Totholz-Pyramide
- Einzelbaum
- Gehölz / Gebüsch

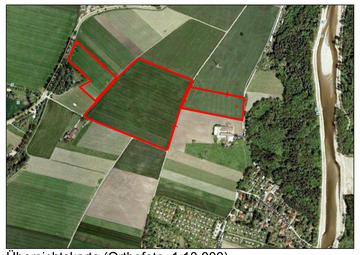

Übersichtskarte (Orthofoto, 1:10.000)

Datengrundlage:

Bayerisches Landesamt für Vermessung und Geoinformation, Orthofotos (Befliegung 30.06.2012)
WWA Donauwörth, Flurkarte (Datenlieferung 13.12.2012)
[1] Sohlhöhen aus DGM1

Gew I

Wertach

Hochwasserschutz und Gewässerentwicklung an der Wertach

Nachdruck oder Vervielfältigung, auch auszugsweise, nur mit Genehmigung des Herausgebers

Vorhabensträger:	Freistaat Bayern vertreten durch das Wasserwirtschaftsamt Donauwörth, Forgstmüle 23, 86609 Donauwörth, Tel. 09067/7009-0, Fax 09067/7009-136	Anlage:	6
		Plan- Nr.:	6.4.2
Vorhaben:	Wertach vital II: 4. Realisierungsabschnitt, Fl.-Km 8+275 bis Fl.-Km 6+780	Maßstab:	1:1.000
Landkreis:	Stadt Augsburg	Kennzeichen:	
Kennzeichen:	(Bay IFS) G1t 761 000 1007		
Planbezeichnung:	Lageplan Ersatzaufforstung Zimmermannflächen	entw. / Aug. 2015 / Ahmadian	
		gez. / Aug. 2015 / Glaser	
		geor. / Aug. 2015 / Fuß	

Entwurfsverfasser:
BCC BJÖRNSEN BERATENDE INGENIEURE
Björnsen Beratende Ingenieure GmbH, Mozartstraße 33, 86159 Augsburg
Telefon Nr.: 0821/319490-0, Fax Nr.: 0821/319490-17

Aug. 2015 Datum | i.V. Dipl.-Ing.(FH), M.Eng. Stefan Bonengel

Vorhabensträger:
Aug. 2015 Datum | Ralph Neumeier, Ltd. Baudirektor

Geobasisdaten: © Bayerische Vermessungsverwaltung (Darstellung der Flurkarte als Eigentumsnachweis nicht geeignet)

Plotdatum: 05.03.15 14:27:59
U:\15-0170-Wertach\Planen\170303\Wurzel\ABA_Q\B\6-4-2_Ersatzaufforstung_Zimmermannflächen.dwg (B-6.4.2_LP_Ersatzaufforstung_Zimmermannflächen)