

# Demografiemonitoring 2016



## **Beiträge zum Monitoring der Stadt Augsburg**

### **Demografiemonitoring 2016**

#### **Daten zur demografischen Berichterstattung**

## Beiträge zum Monitoring der Stadt Augsburg

### Demografiemonitoring der Stadt Augsburg 2016

Version 6.0

#### Herausgeber

Stadt Augsburg  
Referat Oberbürgermeister  
Amt für Statistik und Stadtforschung  
Bahnhofstr. 18 1/3  
86150 Augsburg

#### Verantwortlich

Andreas Gleich

#### Bearbeitung

Doris Durstin  
Jochen Kundinger

#### Auskunft

Telefon: (0821) 3 24 – 68 57  
Telefax: (0821) 3 24 – 68 77  
Email: [Statistikamt@augzburg.de](mailto:Statistikamt@augzburg.de)  
Internet: [www.augzburg.de/statistik](http://www.augzburg.de/statistik)

#### Schutzhinweis

Alle Rechte vorbehalten. Es ist insbesondere nicht gestattet, ohne ausdrückliche Genehmigung des Herausgebers diese Veröffentlichung oder Teile daraus für gewerbliche Zwecke zu übernehmen, zu übersetzen, zu vervielfältigen oder in elektronische Systeme einzuspeichern.

Nachdruck (auch auszugsweise) ist nur mit Quellenangabe gestattet.

ISSN 0931-9212  
© 2016 Stadt Augsburg

# Inhaltsverzeichnis

Inhaltsverzeichnis .....	1
Erläuterungen .....	2
1 Einleitung .....	3
2 Demografiemonitoring der Gesamtstadt und der 42 Stadtbezirke .....	3
Gesamtstadt .....	6
1 Lechviertel, östl. Ulrichsviertel .....	8
2 Innenstadt, St. Ulrich - Dom .....	10
3 Bahnhofs-, Bismarckviertel .....	12
4 Georgs- u. Kreuzviertel .....	14
5 Städtjägerviertel .....	16
6 Rechts der Wertach .....	18
7 Bleich und Pfarlle .....	20
8 Jakobervorstadt - Nord .....	22
9 Jakobervorstadt - Süd .....	24
10 Am Schächlerbach .....	26
11 Spickel .....	28
12 Siebenbrunn .....	30
13 Hochfeld .....	32
14 Antonsviertel .....	34
15 Rosenau- u. Thelottviertel .....	36
16 Pfersee - Süd .....	38
17 Pfersee - Nord .....	40
18 Kriegshaber .....	42
19 Links der Wertach - Süd .....	44
20 Links der Wertach - Nord .....	46
21 Oberhausen - Süd .....	48
22 Oberhausen - Nord .....	50
23 Bärenkeller .....	52
24 Hochzoll - Nord .....	54
25 Lechhausen - Süd .....	56
26 Lechhausen - Ost .....	58
27 Lechhausen - West .....	60
28 Firnhaberau .....	62
29 Hammerschmiede .....	64
30 Wolfram- u. Herrenbachviertel .....	66
31 Hochzoll - Süd .....	68
32 Universitätsviertel .....	70
33 Haunstetten - Süd .....	72
34 Haunstetten - West .....	74
35 Haunstetten - Ost .....	76
36 Haunstetten - Süd .....	78
37 Göggingen - Nordwest .....	80
38 Göggingen - Nordost .....	82
39 Göggingen - Ost .....	84
40 Göggingen - Süd .....	86
41 Innungen .....	88
42 Bergheim .....	90
Glossar .....	93
Übersichtskarte der Augsburger Stadtbezirke .....	97
Literaturverzeichnis .....	98

## Erläuterungen

Zeichenerklärung für Veröffentlichungen des Amtes für Statistik und Stadtforschung:

–	Zahlenwert genau Null
0	Zahlenwert ungleich Null, im Betrag jedoch kleiner als die Hälfte von 1
0,0	Zahlenwert auf die dargestellten Nachkommastellen gerundet
( )	statistisch nicht gesicherter Wert
.	Zahlenwert geheim zu halten oder unbekannt
...	Zahlenwert lag bei Redaktionsschluss noch nicht vor
/	keine Angabe, da Zahlenwert nicht sicher genug
X	Tabellenfach gesperrt, da Aussage nicht sinnvoll oder nicht berechenbar
davon	vollständige Aufgliederung einer Grundgesamtheit
darunter	teilweise Aufgliederung einer Grundgesamtheit
%	Anteil des Merkmals an der entsprechenden Grundgesamtheit
%-P.	Prozentpunkte (Differenz zwischen zwei Prozentwerten)

.....

Soweit nicht anders angegeben gelten Bestandszahlen zum Stichtag, Bewegungszahlen für die Dauer des Berichtszeitraumes. Die Summe gerundeter Teilwerte kann von deren Grundgesamtheit geringfügig abweichen. Veränderungen von Anteilen sowie Durchschnitte werden direkt berechnet und können sich von der Differenz gerundeter Ausgangswerte unterscheiden.

.....

Aus Gründen der besseren Lesbarkeit wird im gesamten Bericht die im allgemeinen Sprachgebrauch üblichere Form genutzt. Eingeschlossen und gemeint ist jedoch sowohl die weibliche als auch die männliche Form, soweit nicht separat ausgewiesen.

.....

## 1 Einleitung

Das Demografiemonitoring informiert regelmäßig und systematisch über demographische Strukturen und deren Entwicklungen. Zur Beschreibung demographischer Verhältnisse und Veränderungen werden unterschiedlichste Daten als Indikatoren verwendet.<sup>1</sup> Hierzu zählen Kennzahlen (z.B. Anzahl der Alleinerziehenden) oder Verhältniszahlen (z.B. Anteil der Frauen an der wohnberechtigten Bevölkerung) sowie deren Veränderungen.

Indikatoren verändern sich im Zeitverlauf meist schleichend. Im Rückblick kann man aus der Vergangenheit lernen. Mit einer kontinuierlichen Beobachtung lassen sich auch Auswirkungen von Maßnahmen verfolgen. Deshalb werden zur Beurteilung von Entwicklungen und Maßnahmen in den jeweiligen Bereichen systematische Beobachtungs- und Überwachungssysteme implementiert, für die standardisierte Indikatoren, neben den Bevölkerungsindikatoren beispielsweise auch die zur Beschreibung der Sozialstruktur als Sozialmonitoring (Stadt Augsburg 2016a), in regelmäßigen Abständen fortgeschrieben und veröffentlicht werden. „Das Monitoring stellt damit die Voraussetzung dafür her, in den beobachteten Prozess steuernd einzugreifen, wenn die Entwicklung der Kenngrößen zeigt, dass dieser nicht den gewünschten Verlauf nimmt“ (Frölich von Bodelschwingh et. al. S. 77). Besonders für Großstädte ist es wichtig, die Daten kleinräumig darzustellen, um die Entwicklungen in den Stadtteilen als Grundlage für lokale Maßnahmen und Planungen beobachten zu können.

Zahlreiche kleinräumige Daten des jeweiligen Vorjahres werden jährlich für die 42 Stadtbezirke im [Strukturatlas der Stadt Augsburg](#) und die Zeitreihen gesamtstädtischer Daten im [Statistischen Jahrbuch der Stadt Augsburg](#) veröffentlicht. In den Beiträgen zum Monitoring der Stadt Augsburg werden kleinräumige Daten und Zeitreihen für die zu beobachtenden Gebietseinheiten kombiniert. Für das Demografiemonitoring erfolgt dazu die Aggregation der Daten zur räumlichen Ebene der 42 Stadtbezirke.

Ergänzend werden spezielle Auswertungsergebnisse, wie beispielweise zu neuen Einwohnerhöchstständen oder zur Bevölkerungsentwicklung, unter [www.augsburg.de/statistik](http://www.augsburg.de/statistik) als [Kurzmitteilungen aus Statistik und Stadtforschung](#) veröffentlicht (Stadt Augsburg 2015, Stadt Augsburg 2016b und 2016c). Dort können außerdem ausgewählte Kennzahlen und Indikatoren sowie deren Entwicklung kleinräumig für die wichtigsten Gebietseinteilungen unter ⇒ [Statistik Augsburg interaktiv](#) abgerufen werden.

## 2 Demografiemonitoring der Gesamtstadt und der 42 Stadtbezirke

Im Demografiemonitoring der Stadt Augsburg werden die grundlegenden Indikatoren zur Bevölkerungsstruktur und -entwicklung für die Gesamtstadt und die 42 Stadtbezirke dargestellt. Ergänzt werden die Daten um einheitlich gehaltene und damit vergleichbare Diagramme zur Veranschaulichung ausgewählter Werte. Die verwendeten Indikatoren sind im Glossar erklärt.

In den Tabellen weist die viertletzte Spalte den Durchschnitt der vergangenen fünf Jahre aus, in der drittletzten Spalte ist der Wert des aktuellen Jahres angegeben. Bestandsdaten werden jeweils zum Stichtag 31.12. angegeben, Bewegungsdaten umfassen den Zeitraum vom 1.1 bis 31.12. des ausgewiesenen Jahres. In den beiden letzten Spalten sind die Veränderungen des aktuellen Jahres im Vergleich zum Vorjahr sowie zum Durchschnitt der letzten fünf Jahre angegeben. Veränderungen der Anteile sind in Prozent-Punkten (%-P), Veränderungen bei Indikatoren als deren Differenz angegeben.

Unter **Punkt 1** ist die wohnberechtigten Bevölkerung, also die mit Haupt- und Nebenwohnsitz in Augsburg gemeldeten Einwohner, sowie deren prozentuale Entwicklung im Vergleich zum jeweiligen Vorjahr aufgeführt. Darunter folgen die Werte wichtiger Kenngrößen, wie die Zahl der Einwohner am Hauptwohnsitz, der Frauen oder der Deutschen mit Migrationshintergrund. Zu diesen Absolutwerten werden immer auch deren Anteile

---

<sup>1</sup> s. a. Demografiemonitoring (KGSt 2010) sowie Indikatoren- und Merkmalskatalog zum demografischen Wandel (VDSt 2011).

an der wohnberechtigten Bevölkerung ausgewiesen. Darauf folgt die Aufgliederung der wohnberechtigten Bevölkerung nach Altersgruppen.

Mit dem Durchschnitts- und Medianalter, den Jugend-, Alten- und Abhängigkeitsquotienten, dem Greying- sowie dem Aging-Index und dem Billeter-Maß werden die Werte der wichtigsten demografischen Indikatoren im **Punkt 2** dargestellt.

**Punkt 3** umfasst die Angaben der wohnberechtigten volljährigen Einwohner nach deren Familienstand. Die Anteilswerte beziehen sich auf die wohnberechtigte Bevölkerung ab 18 Jahren. Bei den Familienständen verheiratet, verwitwet und geschieden ist jeweils auch die entsprechende Merkmalsausprägung gleichgeschlechtlicher Partnerschaften nach dem Gesetz über die eingetragenen Lebenspartnerschaften (Lebenspartnerschaftsgesetz – LpartG) enthalten. Der Familienstand „Sonstige“ wird nicht mit aufgeführt, deshalb ergeben die Prozentwerte zusammengerechnet nicht 100. Außerdem wird die mittlere Wohndauer der volljährigen Bevölkerung in Augsburg in Jahren ausgewiesen.

Unter **Punkt 4** sind der vorhandenen Wohngebäude insgesamt und je 1.000 Einwohner sowie die Wohnfläche in m<sup>2</sup> je Einwohner angegeben. Wohngebäude sind ohne Wohnheime angegeben. Die Werte für die Gesamtstadt enthalten auch die kleinräumig nicht zuordenbaren Wohngebäude. Für die Jahre ab 2011 bezieht sich die Datengrundlage auf die Fortschreibung der Ergebnisse des Zensus 2011. Datengrundlage für das Jahr 2010 ist die Fortschreibung der Volkszählung von 1987.

Die Anzahl der Haushalte, Haushaltstypen, wie die Zahl der Einpersonenhaushalte, der Alleinerziehenden bzw. Paarhaushalte mit Kindern unter 18 Jahren sowie die durchschnittlichen Haushaltsgröße werden in **Punkt 5** aufgeführt. Anteilswerte unter diesem Punkt beziehen sich immer auf die Zahl aller Haushalte.

**Punkt 6** ist die natürliche Bevölkerungsentwicklung (Geburten und Sterbefälle), der daraus resultierende natürliche Saldo und Merkmale wie die allgemeine Fruchtbarkeitsziffer oder die Geburtenrate zu entnehmen. Die Angaben zur natürlichen Bevölkerungsentwicklung (Geburten und Sterbefälle) beziehen sich auf die Bevölkerung am Hauptwohnsitz, da nur für diese die Berechnung sinnvoll möglich ist. Die „Nat. Bevölkerungsentwicklung in %“ entspricht dem Anteil des natürlichen Saldos an der Einwohnerzahl des Vorjahres.

In **Punkt 7** sind die Daten zu innerstädtischen Umzügen und Wanderungsbewegungen über die Stadtgrenze (Zu- und Wegzüge) als Anzahl sowie das Durchschnittsalter der Zu- bzw. Wegziehenden aufgeführt. Dazu sind auch das Wanderungsvolumen und das Wanderungssaldo angegeben. Der prozentuale Beitrag der Wanderungen zur Bevölkerungsentwicklung („Bev.-Entw. durch Wanderungen in %“) entspricht dem Anteil des Wanderungssaldos an der Einwohnerzahl des Vorjahres.

Die Wanderungssalden nach Altersgruppen und von Frauen im Alter von 15 bis unter 45 Jahren sind **Punkt 8** zu entnehmen. In den letzten beiden Spalten werden die Durchschnitte der Zu- und Wegzüge der Jahre 2010 bis 2015 ausgewiesen.

Abschließend ist in einem Liniendiagramm die Entwicklung der wichtigsten demografischen Indikatoren zusammen mit dem Ausländeranteil sowie dem Anteil der Deutschen mit Migrationshintergrund an der wohnberechtigten Bevölkerung eingetragen. Zwei Kreisdiagramme stellen die Haushaltsgrößen und die wohnberechtigte Bevölkerung ab 18 Jahren nach Familienstand dar. Die Bevölkerungspyramide zeigt den Altersaufbau der wohnberechtigten Bevölkerung zum Stand 31.12.2015.





## Gesamtstadt

	2010	2011	2012	2013	2014	2010 bis 2014	2015	Veränderung 2015	
								zu 2014	zum Ø
<b>1. Bevölkerung insgesamt</b>	268.357	270.656	274.327	278.473	283.544	275.071	288.631	1,8 %	4,9 %
Veränderung zum Vorjahr in %	0,5	0,9	1,4	1,5	1,8	X	1,8	X	X
darunter:									
Einwohner mit Hauptwohnsitz	264.826	266.608	270.066	273.985	279.085	270.914	283.988	1,8 %	4,8 %
Anteil an der Bevölkerung in %	98,7	98,5	98,4	98,4	98,4	98,5	98,4	-0,0%-P.	-0,1%-P.
Frauen	138.987	139.704	140.935	142.401	144.550	141.315	146.629	1,4 %	3,8 %
Anteil an der Bevölkerung in %	51,8	51,6	51,4	51,1	51,0	51,4	50,8	-0,2%-P.	-0,6%-P.
Frauen von 15 bis unter 45 Jahren	55.351	55.719	56.345	57.036	58.020	56.494	59.262	2,1 %	4,9 %
Anteil an Frauen in %	39,8	39,9	40,0	40,1	40,1	40,0	40,4	0,3%-P.	0,4%-P.
Deutsche mit Migrationshintergrund	65.698	66.406	67.064	68.047	68.820	67.207	69.548	1,1 %	3,5 %
Anteil an der Bevölkerung in %	24,5	24,5	24,4	24,4	24,3	24,4	24,1	-0,2%-P.	-0,3%-P.
Ausländer	43.369	44.846	47.320	50.637	54.285	48.091	58.205	7,2 %	21,0 %
Anteil an der Bevölkerung in %	16,2	16,6	17,2	18,2	19,1	17,5	20,2	1,0%-P.	2,7%-P.
Migrationshintergrund insgesamt	109.067	111.252	114.384	118.684	123.105	115.298	127.753	3,8 %	10,8 %
Anteil an der Bevölkerung in %	40,6	41,1	41,7	42,6	43,4	41,9	44,3	0,8%-P.	2,4%-P.
Bevölkerung nach Altersgruppen:									
unter 3 Jahre	6.591	6.529	6.682	6.939	7.511	6.850	7.839	4,4 %	14,4 %
Anteil an der Bevölkerung in %	2,5	2,4	2,4	2,5	2,6	2,5	2,7	0,1%-P.	0,2%-P.
3 bis unter 6 Jahre	6.685	6.749	6.753	6.814	6.738	6.748	7.001	3,9 %	3,8 %
Anteil an der Bevölkerung in %	2,5	2,5	2,5	2,4	2,4	2,5	2,4	0,0%-P.	-0,0%-P.
6 bis unter 10 Jahre	8.714	8.730	8.863	8.968	9.182	8.891	9.249	0,7 %	4,0 %
Anteil an der Bevölkerung in %	3,2	3,2	3,2	3,2	3,2	3,2	3,2	-0,0%-P.	-0,0%-P.
10 bis unter 15 Jahre	11.623	11.491	11.442	11.395	11.395	11.469	11.473	0,7 %	0,0 %
Anteil an der Bevölkerung in %	4,3	4,2	4,2	4,1	4,0	4,2	4,0	-0,0%-P.	-0,2%-P.
15 bis unter 18 Jahre	6.958	7.040	7.193	7.375	7.474	7.208	7.738	3,5 %	7,4 %
Anteil an der Bevölkerung in %	2,6	2,6	2,6	2,6	2,6	2,6	2,7	0,0%-P.	0,1%-P.
18 bis unter 25 Jahre	27.159	27.613	27.720	28.072	28.229	27.759	29.091	3,1 %	4,8 %
Anteil an der Bevölkerung in %	10,1	10,2	10,1	10,1	10,0	10,1	10,1	0,1%-P.	-0,0%-P.
25 bis unter 30 Jahre	20.880	21.226	21.868	22.849	24.028	22.170	25.114	4,5 %	13,3 %
Anteil an der Bevölkerung in %	7,8	7,8	8,0	8,2	8,5	8,1	8,7	0,2%-P.	0,6%-P.
30 bis unter 45 Jahre	56.364	56.376	57.320	58.042	58.998	57.420	59.774	1,3 %	4,1 %
Anteil an der Bevölkerung in %	21,0	20,8	20,9	20,8	20,8	20,9	20,7	-0,1%-P.	-0,2%-P.
45 bis unter 60 Jahre	53.970	55.157	56.423	57.768	59.062	56.476	59.904	1,4 %	6,1 %
Anteil an der Bevölkerung in %	20,1	20,4	20,6	20,7	20,8	20,5	20,8	-0,1%-P.	0,2%-P.
60 bis unter 65 Jahre	14.802	15.079	14.915	14.943	15.067	14.961	15.184	0,8 %	1,5 %
Anteil an der Bevölkerung in %	5,5	5,6	5,4	5,4	5,3	5,4	5,3	-0,1%-P.	-0,2%-P.
65 bis unter 80 Jahre	39.423	39.433	39.793	39.947	40.131	39.745	40.215	0,2 %	1,2 %
Anteil an der Bevölkerung in %	14,7	14,6	14,5	14,3	14,2	14,4	13,9	-0,2%-P.	-0,5%-P.
80 Jahre und älter	15.188	15.233	15.355	15.361	15.729	15.373	16.049	2,0 %	4,4 %
Anteil an der Bevölkerung in %	5,7	5,6	5,6	5,5	5,5	5,6	5,6	0,0%-P.	-0,0%-P.
<b>2. Demografische Indikatoren</b>									
Durchschnittsalter	42,4	42,5	42,4	42,4	42,3	42,4	42,1	-0,2	-0,3
Medianalter	42,3	42,4	42,3	42,1	41,8	42,2	41,4	-0,4	-0,8
Jugendquotient	27,6	27,3	27,0	26,8	26,9	27,1	27,1	0,2	-0,0
Altenquotient	32,6	32,2	32,0	31,4	31,1	31,9	30,8	-0,4	-1,1
Abhängigkeitsquotient	60,3	59,6	59,0	58,2	58,0	59,0	57,9	-0,1	-1,1
Greying-Index (ab 60 Jahren)	28,0	27,9	28,1	28,0	28,5	28,1	29,0	0,5	0,9
Greying-Index (ab 65 Jahren)	38,5	38,6	38,6	38,5	39,2	38,7	39,9	0,7	1,2
Aging-Index	118,0	117,9	118,3	117,2	115,8	117,4	113,5	-2,2	-3,9
Billeter-Maß J	-0,5	-0,5	-0,5	-0,5	-0,5	-0,5	-0,5	0,0	0,0
<b>3. Volljährige</b>	227.786	230.117	233.394	236.982	241.244	233.905	245.331	1,7 %	4,9 %
darunter nach Familienstand:									
ledig	74.972	77.200	79.407	82.017	84.434	79.606	86.835	2,8 %	9,1 %
Anteil an Volljährigen in %	32,9	33,5	34,0	34,6	35,0	34,0	35,4	0,4 %-P.	1,4%-P.
verheiratet	111.904	111.830	112.464	113.319	114.792	112.862	116.296	1,3 %	3,0 %
Anteil an Volljährigen in %	49,1	48,6	48,2	47,8	47,6	48,3	47,4	-0,2 %-P.	-0,8%-P.
geschieden	21.526	21.917	22.466	22.794	23.184	22.377	23.454	1,2 %	4,8 %
Anteil an Volljährigen in %	9,5	9,5	9,6	9,6	9,6	9,6	9,6	-0,1 %-P.	-0,0%-P.
verwitwet	19.333	19.107	18.998	18.804	18.785	19.005	18.689	-0,5 %	-1,7 %
Anteil an Volljährigen in %	8,5	8,3	8,1	7,9	7,8	8,1	7,6	-0,2 %-P.	-0,5%-P.
Ø Wohndauer in Augsburg (in Jahren)	24,1	23,9	23,7	23,4	23,2	23,6	23,3	0,0	-0,3
<b>4. Wohnen</b>									
Wohngebäude	36.746	36.748	36.983	37.238	37.532	37.049	37.709	0,5 %	1,8 %
Wohngebäude je 1.000 Einwohner	136,9	135,8	134,8	133,7	132,4	134,7	130,6	-1,7	-4,1
Wohnfläche in m <sup>2</sup> je Einwohner	38,9	39,3	39,0	38,8	38,6	38,9	38,3	-0,3	-0,7

Quelle: Melderegister, Bürgeramt; Bayerisches Landesamt für Statistik

**Gesamtstadt**

	2010	2011	2012	2013	2014	2010 bis 2014	2015	Veränderung 2015	
								zu 2014	zum Ø
<b>5. Haushalte insgesamt</b>	139.672	142.050	145.117	147.400	150.022	144.852	152.413	1,6 %	5,2 %
darunter:									
1-Personenhaushalte	68.780	70.815	73.234	74.904	76.599	72.866	78.230	2,1 %	7,4 %
Anteil an Haushalte insgesamt in %	49,2	49,9	50,5	50,8	51,1	50,3	51,3	0,3%-P.	1,0%-P.
Alleinerziehende mit Kindern unter 18 J.	5.784	5.862	5.959	5.386	5.273	5.653	5.321	0,9 %	-5,9 %
Anteil an Haushalte insgesamt in %	4,1	4,1	4,1	3,7	3,5	3,9	3,5	-0,0%-P.	-0,4%-P.
Paare mit Kindern unter 18 Jahren	17.225	17.274	17.470	18.081	18.596	17.729	18.900	1,6 %	6,6 %
Anteil an Haushalte insgesamt in %	12,3	12,2	12,0	12,3	12,4	12,2	12,4	0,0%-P.	0,2%-P.
Durchschnittliche Haushaltsgröße	1,89	1,87	1,86	1,86	1,85	1,87	1,85	-0,00	-0,02
<b>6. Natürliche Bevölkerungsentwicklung</b>									
Geburten	2.345	2.274	2.359	2.573	2.823	2.475	2.828	5	353
Durchschnittsalter der Mütter	29,8	29,9	30,2	30,2	30,4	30,1	30,4	-0,0	0,3
Geburtenrate	8,7	8,4	8,6	9,2	10,0	9,0	9,8	-0,2	0,8
Allgemeine Fruchtbarkeitsziffer	42,4	40,8	41,9	45,1	48,7	43,8	47,7	-0,9	4,0
Sterbefälle	2.901	2.950	2.911	3.047	2.982	2.958	3.126	144	168
Sterberate	10,8	10,9	10,6	10,9	10,5	10,8	10,8	0,3	0,1
Natürliches Bevölkerungssaldo	-556	-676	-552	-474	-159	-483	-298	-139	185
Nat. Bevölkerungsentwicklung in %	-0,2	-0,3	-0,2	-0,2	-0,1	-0,2	-0,1	-0,1%-P.	0,1%-P.
<b>7. Wanderungen</b>									
Zuzüge innerstädtisch	16.177	16.143	16.151	16.352	17.000	16.365	17.018	18	653
deren Durchschnittsalter	32,1	32,1	32,0	32,4	32,1	32,1	31,8	-0,2	-0,3
Wegzüge innerstädtisch	16.177	16.143	16.151	16.352	17.000	16.365	17.018	18	653
deren Durchschnittsalter	32,1	32,1	32,0	32,4	32,1	32,1	31,8	-0,2	-0,3
Wanderungssaldo innerstädtisch	-	-	-	-	-	-	-	-	-
Zuzüge über die Stadtgrenze	17.482	18.964	19.790	21.867	23.953	20.411	25.618	1.665	5.207
deren Durchschnittsalter	29,7	29,7	29,9	29,8	30,5	29,9	29,9	-0,6	-0,0
Wegzüge über die Stadtgrenze	16.136	16.500	16.033	17.489	18.706	16.973	20.169	1.463	3.196
deren Durchschnittsalter	31,2	31,1	31,4	31,4	31,3	31,3	31,4	0,1	0,1
Wanderungssaldo über die Stadtgrenze	1.346	2.464	3.757	4.378	5.247	3.438	5.449	202	2.011
Wanderungsvolumen je 1.000 Einw.	247	252	252	263	275	257,8	282	6,2	23,7
Wanderungssaldo gesamt	1.346	2.464	3.757	4.378	5.247	3.438	5.449	202	2.011
Bev.-Entw. durch Wanderungen in %	0,5	0,9	1,4	1,6	1,9	1,3	1,9	0,0%-P.	0,7%-P.
<b>8. Wanderungssalden gesamt nach Alter</b>								Ø der Zuzüge	Ø der Wegzüge
unter 6 Jahre	-210	-124	-9	62	-1	-56,4	10	2.028	2.073
6 bis unter 15 Jahre	19	90	195	185	308	159,4	304	1.793	1.610
15 bis unter 18 Jahre	134	132	203	149	278	179,2	396	838	622
18 bis unter 25 Jahre	2.148	2.525	2.283	2.630	2.585	2.434,2	3.351	10.175	7.588
25 bis unter 30 Jahre	-134	-76	283	439	481	198,6	518	6.787	6.535
30 bis unter 45 Jahre	-490	-228	509	674	754	243,8	387	9.472	9.204
45 bis unter 60 Jahre	9	239	379	391	707	345,0	402	4.204	3.850
60 bis unter 65 Jahre	-82	-19	26	-33	12	-19,2	58	640	647
65 Jahre und älter	-48	-75	-112	-119	123	-46,2	23	1.818	1.852
Frauen von 15 bis unter 45 Jahren	616	1.027	1.317	1.532	1.730	1.244,4	2.000	12.455	11.084

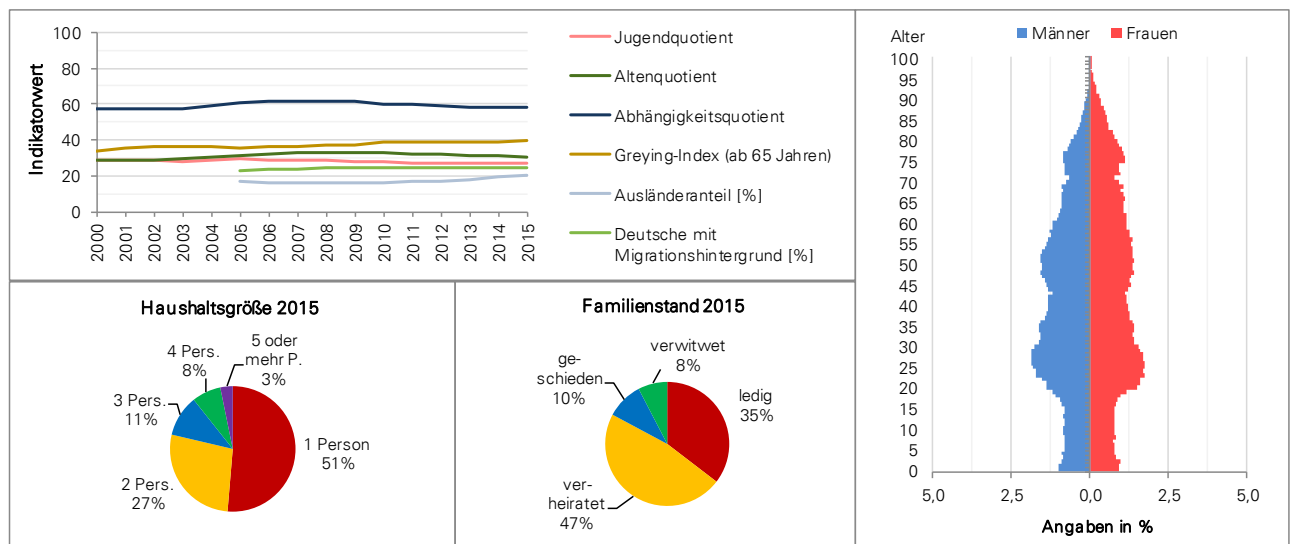

Quelle: Melderegister, Bürgeramt

## 1 Lechviertel, östl. Ulrichsviertel

	2010	2011	2012	2013	2014	2010 bis 2014	2015	Veränderung 2015	
								zu 2014	zum Ø
<b>1. Bevölkerung insgesamt</b>	4.875	4.867	4.948	4.913	4.882	4.897	4.952	1,4 %	1,1 %
Veränderung zum Vorjahr in %	-1,8	-0,2	1,7	-0,7	-0,6	X	1,4	X	X
darunter:									
Einwohner mit Hauptwohnsitz	4.753	4.724	4.788	4.778	4.759	4.760	4.817	1,2 %	1,2 %
Anteil an der Bevölkerung in %	97,5	97,1	96,8	97,3	97,5	97,2	97,3	-0,2%-P.	0,1%-P.
Frauen	2.606	2.614	2.641	2.553	2.530	2.589	2.549	0,8 %	-1,5 %
Anteil an der Bevölkerung in %	53,5	53,7	53,4	52,0	51,8	52,9	51,5	-0,3%-P.	-1,4%-P.
Frauen von 15 bis unter 45 Jahren	1.451	1.457	1.473	1.427	1.385	1.439	1.440	4,0 %	0,1 %
Anteil an Frauen in %	55,7	55,7	55,8	55,9	54,7	55,6	56,5	1,7%-P.	0,9%-P.
Deutsche mit Migrationshintergrund	692	689	679	664	683	681	683	-	0,2 %
Anteil an der Bevölkerung in %	14,2	14,2	13,7	13,5	14,0	13,9	13,8	-0,2%-P.	-0,1%-P.
Ausländer	648	652	695	719	738	690	738	-	6,9 %
Anteil an der Bevölkerung in %	13,3	13,4	14,0	14,6	15,1	14,1	14,9	-0,2%-P.	0,8%-P.
Migrationshintergrund insgesamt	1.340	1.341	1.374	1.383	1.421	1.372	1.421	-	3,6 %
Anteil an der Bevölkerung in %	27,5	27,6	27,8	28,1	29,1	28,0	28,7	-0,4%-P.	0,7%-P.
Bevölkerung nach Altersgruppen:									
unter 3 Jahre	93	100	103	111	108	103	115	6,5 %	11,7 %
Anteil an der Bevölkerung in %	1,9	2,1	2,1	2,3	2,2	2,1	2,3	0,1%-P.	0,2%-P.
3 bis unter 6 Jahre	75	73	76	75	76	75	80	5,3 %	6,7 %
Anteil an der Bevölkerung in %	1,5	1,5	1,5	1,5	1,6	1,5	1,6	0,1%-P.	0,1%-P.
6 bis unter 10 Jahre	82	81	76	82	75	79	77	2,7 %	-2,8 %
Anteil an der Bevölkerung in %	1,7	1,7	1,5	1,7	1,5	1,6	1,6	0,0%-P.	-0,1%-P.
10 bis unter 15 Jahre	101	97	113	111	108	106	88	-18,5 %	-17,0 %
Anteil an der Bevölkerung in %	2,1	2,0	2,3	2,3	2,2	2,2	1,8	-0,4%-P.	-0,4%-P.
15 bis unter 18 Jahre	58	72	55	59	57	60	71	24,6 %	17,9 %
Anteil an der Bevölkerung in %	1,2	1,5	1,1	1,2	1,2	1,2	1,4	0,3%-P.	0,2%-P.
18 bis unter 25 Jahre	714	665	657	625	617	656	644	4,4 %	-1,8 %
Anteil an der Bevölkerung in %	14,6	13,7	13,3	12,7	12,6	13,4	13,0	0,4%-P.	-0,4%-P.
25 bis unter 30 Jahre	742	735	768	775	762	756	810	6,3 %	7,1 %
Anteil an der Bevölkerung in %	15,2	15,1	15,5	15,8	15,6	15,4	16,4	0,7%-P.	0,9%-P.
30 bis unter 45 Jahre	1.318	1.323	1.345	1.343	1.322	1.330	1.339	1,3 %	0,7 %
Anteil an der Bevölkerung in %	27,0	27,2	27,2	27,3	27,1	27,2	27,0	-0,0%-P.	-0,1%-P.
45 bis unter 60 Jahre	752	781	806	796	803	788	799	-0,5 %	1,4 %
Anteil an der Bevölkerung in %	15,4	16,0	16,3	16,2	16,4	16,1	16,1	-0,3%-P.	0,1%-P.
60 bis unter 65 Jahre	171	177	177	191	180	179	188	4,4 %	4,9 %
Anteil an der Bevölkerung in %	3,5	3,6	3,6	3,9	3,7	3,7	3,8	0,1%-P.	0,1%-P.
65 bis unter 80 Jahre	425	433	444	444	467	443	458	-1,9 %	3,5 %
Anteil an der Bevölkerung in %	8,7	8,9	9,0	9,0	9,6	9,0	9,2	-0,3%-P.	0,2%-P.
80 Jahre und älter	344	330	328	301	307	322	283	-7,8 %	-12,1 %
Anteil an der Bevölkerung in %	7,1	6,8	6,6	6,1	6,3	6,6	5,7	-0,6%-P.	-0,9%-P.
<b>2. Demografische Indikatoren</b>									
Durchschnittsalter	40,1	40,2	40,2	40,0	40,4	40,2	39,8	-0,6	-0,4
Medianalter	34,9	34,9	34,8	34,7	35,2	34,9	34,8	-0,4	-0,1
Jugendquotient	13,6	14,0	13,5	13,6	13,8	13,7	13,8	-0,0	0,1
Altenquotient	21,3	21,2	21,0	20,3	21,4	21,0	20,0	-1,4	-1,0
Abhängigkeitsquotient	34,9	35,2	34,5	33,9	35,3	34,8	33,8	-1,5	-1,0
Greying-Index (ab 60 Jahren)	57,7	54,1	52,8	47,4	47,4	51,9	43,8	-3,6	-8,1
Greying-Index (ab 65 Jahren)	80,9	76,2	73,9	67,8	65,7	72,9	61,8	-3,9	-11,1
Aging-Index	156,6	151,1	155,0	149,0	155,1	153,4	145,3	-9,8	-8,1
Billeter-Maß J	-0,3	-0,3	-0,3	-0,3	-0,4	-0,3	-0,3	0,0	-0,0
<b>3. Volljährige</b>	4.466	4.444	4.525	4.475	4.458	4.474	4.521	1,4 %	1,1 %
darunter nach Familienstand:									
ledig	2.593	2.569	2.616	2.607	2.607	2.598	2.712	4,0 %	4,4 %
Anteil an Volljährigen in %	58,1	57,8	57,8	58,3	58,5	58,1	60,0	1,5%-P.	1,9%-P.
verheiratet	1.152	1.150	1.174	1.152	1.154	1.156	1.123	-2,7 %	-2,9 %
Anteil an Volljährigen in %	25,8	25,9	25,9	25,7	25,9	25,8	24,8	-1,0%-P.	-1,0%-P.
geschieden	414	418	435	441	434	428	443	2,1 %	3,4 %
Anteil an Volljährigen in %	9,3	9,4	9,6	9,9	9,7	9,6	9,8	0,1%-P.	0,2%-P.
verwitwet	307	307	300	275	263	290	243	-7,6 %	-16,3 %
Anteil an Volljährigen in %	6,9	6,9	6,6	6,1	5,9	6,5	5,4	-0,5%-P.	-1,1%-P.
Ø Wohndauer in Augsburg (in Jahren)	17,5	17,4	17,3	17,3	17,4	17,4	17,5	0,0	0,1
<b>4. Wohnen</b>									
Wohngebäude	348	472	470	471	470	446	471	0,2 %	5,6 %
Wohngebäude je 1.000 Einwohner	71,4	97,0	95,0	95,9	96,3	91,1	95,1	-1,2	4,0
Wohnfläche in m <sup>2</sup> je Einwohner	28,3	38,7	38,0	38,3	38,5	36,4	38,3	-0,2	2,0

Quelle: Melderegister, Bürgeramt; Bayerisches Landesamt für Statistik

**1 Lechviertel, östl. Ulrichsviertel**

	2010	2011	2012	2013	2014	2010 bis 2014	2015	Veränderung 2015	
								zu 2014	zum Ø
<b>5. Haushalte insgesamt</b>	3.160	3.168	3.293	3.234	3.228	3.217	3.306	2,4 %	2,8 %
darunter:									
1-Personenhaushalte	2.220	2.219	2.338	2.293	2.278	2.270	2.337	2,6%	3,0%
Anteil an Haushalte insgesamt in %	70,3	70,0	71,0	70,9	70,6	70,6	70,7	0,1%-P.	0,1%-P.
Alleinerziehende mit Kindern unter 18 J.	92	94	95	83	84	90	89	6,0 %	-0,7 %
Anteil an Haushalte insgesamt in %	2,9	3,0	2,9	2,6	2,6	2,8	2,7	0,1%-P.	-0,1%-P.
Paare mit Kindern unter 18 Jahren	168	176	181	203	201	186	185	-8,0 %	-0,4 %
Anteil an Haushalte insgesamt in %	5,3	5,6	5,5	6,3	6,2	5,8	5,6	-0,6%-P.	-0,2%-P.
Durchschnittliche Haushaltsgröße	1,45	1,45	1,43	1,45	1,44	1,44	1,44	-0,00	-0,01
<b>6. Natürliche Bevölkerungsentwicklung</b>									
Geburten	43	40	44	44	49	44	62	13	18
Durchschnittsalter der Mütter	30,7	30,5	31,5	31,8	31,6	31,2	32,0	0,4	0,8
Geburtenrate	8,8	8,2	8,9	9,0	10,0	9,0	12,5	2,5	3,5
Allgemeine Fruchtbarkeitsziffer	29,6	27,5	29,9	30,8	35,4	30,6	43,1	7,7	12,4
Sterbefälle	74	87	74	106	68	82	93	25	11
Sterberate	15,2	17,9	15,0	21,6	13,9	16,7	18,8	4,9	2,1
Natürliches Bevölkerungssaldo	-31	-47	-30	-62	-19	-38	-31	-12	7
Nat. Bevölkerungsentwicklung in %	-0,6	-1,0	-0,6	-1,3	-0,4	-0,8	-0,6	-0,2%-P.	0,1%-P.
<b>7. Wanderungen</b>									
Zuzüge innerstädtisch	428	372	473	379	388	408	418	30	10
deren Durchschnittsalter	34,2	36,5	34,2	35,3	34,3	34,9	33,1	-1,2	-1,8
Wegzüge innerstädtisch	476	423	445	411	445	440	468	23	28
deren Durchschnittsalter	31,2	31,4	30,4	30,8	29,7	30,7	31,1	1,5	0,4
Wanderungssaldo innerstädtisch	-48	-51	28	-32	-57	-32,0	-50	7	-18
Zuzüge über die Stadtgrenze	447	493	495	506	529	494	555	26	61
deren Durchschnittsalter	27,9	29,2	29,1	28,6	29,7	28,896	28,9	-0,8	0,0
Wegzüge über die Stadtgrenze	462	423	440	449	488	452	403	-85	-49
deren Durchschnittsalter	29,2	30,7	29,7	30,3	29,8	29,9	31,2	1,4	1,3
Wanderungssaldo über die Stadtgrenze	-15	70	55	57	41	42	152	111	110
Wanderungsvolumen je 1.000 Einw.	365	351	381	353	377	365,2	378	1,2	12,5
Wanderungssaldo gesamt	-63	19	83	25	-16	10	102	118	92
Bev.-Entw. durch Wanderungen in %	-1,3	0,4	1,7	0,5	-0,3	0,2	2,1	2,4%-P.	1,9%-P.
<b>8. Wanderungssalden gesamt nach Alter</b>								Ø der Zuzüge	Ø der Wegzüge
unter 6 Jahre	-33	-12	-16	-8	-31	-20,0	-27	19	40
6 bis unter 15 Jahre	-14	-3	-	-7	-7	-6,2	-13	13	20
15 bis unter 18 Jahre	-2	11	-2	4	6	3,4	3	10	7
18 bis unter 25 Jahre	128	83	103	108	88	102,0	166	321	209
25 bis unter 30 Jahre	-37	-12	14	-10	-18	-12,6	34	227	231
30 bis unter 45 Jahre	-111	-80	-52	-90	-92	-85,0	-67	194	276
45 bis unter 60 Jahre	-14	-9	-10	-20	-3	-11,2	-11	56	68
60 bis unter 65 Jahre	-14	-2	1	10	-2	-1,4	2	9	10
65 Jahre und älter	34	43	45	38	43	40,6	15	65	29
Frauen von 15 bis unter 45 Jahren	-12	22	21	-34	-28	-6,2	69	396	389

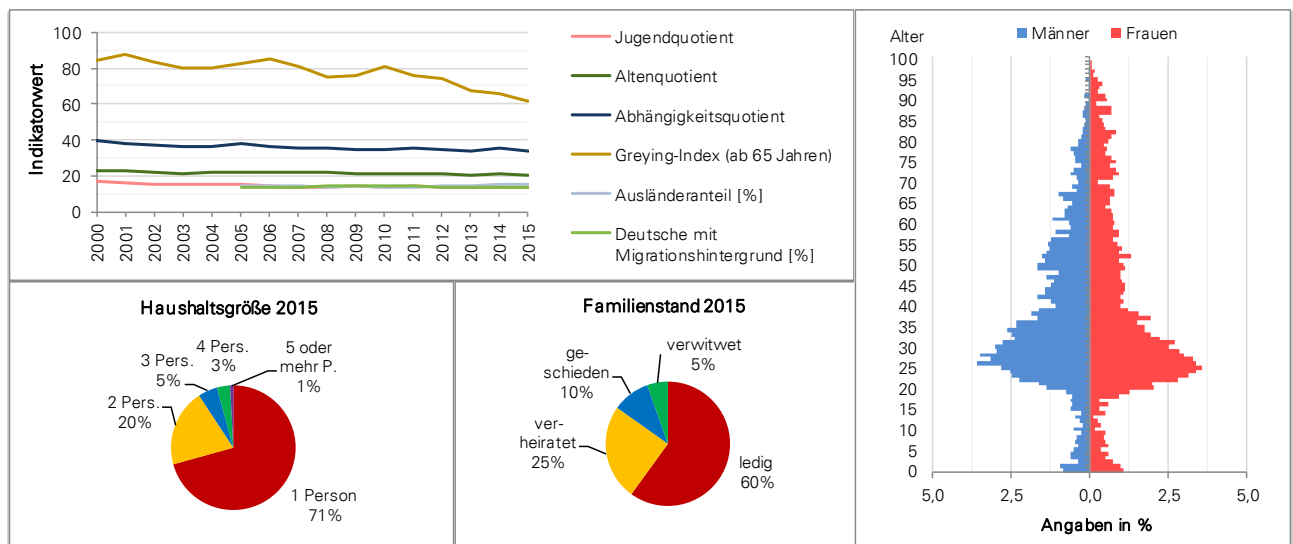

Quelle: Melderegister, Bürgeramt

## 2 Innenstadt, St. Ulrich - Dom

	2010	2011	2012	2013	2014	2010 bis 2014	2015	Veränderung 2015	
								zu 2014	zum Ø
<b>1. Bevölkerung insgesamt</b>	2.814	2.845	2.896	3.019	3.097	2.934	3.219	3,9 %	9,7 %
Veränderung zum Vorjahr in %	7,0	1,1	1,8	4,2	2,6	X	3,9	X	X
darunter:									
Einwohner mit Hauptwohnsitz	2.736	2.757	2.804	2.917	3.001	2.843	3.112	3,7 %	9,5 %
Anteil an der Bevölkerung in %	97,2	96,9	96,8	96,6	96,9	96,9	96,7	-0,2%-P.	-0,2%-P.
Frauen	1.489	1.500	1.509	1.560	1.597	1.531	1.631	2,1 %	6,5 %
Anteil an der Bevölkerung in %	52,9	52,7	52,1	51,7	51,6	52,2	50,7	-0,9%-P.	-1,5%-P.
Frauen von 15 bis unter 45 Jahren	810	841	863	902	910	865	910	-	5,2 %
Anteil an Frauen in %	54,4	56,1	57,2	57,8	57,0	56,5	55,8	-1,2%-P.	-0,7%-P.
Deutsche mit Migrationshintergrund	405	382	372	388	413	392	432	4,6 %	10,2 %
Anteil an der Bevölkerung in %	14,4	13,4	12,8	12,9	13,3	13,4	13,4	0,1%-P.	0,0%-P.
Ausländer	394	383	439	497	533	449	554	3,9 %	23,3 %
Anteil an der Bevölkerung in %	14,0	13,5	15,2	16,5	17,2	15,3	17,2	0,0%-P.	2,0%-P.
Migrationshintergrund insgesamt	799	765	811	885	946	841	986	4,2 %	17,2 %
Anteil an der Bevölkerung in %	28,4	26,9	28,0	29,3	30,5	28,6	30,6	0,1%-P.	2,0%-P.
Bevölkerung nach Altersgruppen:									
unter 3 Jahre	57	52	63	58	71	60	71	-	17,9 %
Anteil an der Bevölkerung in %	2,0	1,8	2,2	1,9	2,3	2,1	2,2	-0,1%-P.	0,2%-P.
3 bis unter 6 Jahre	32	27	33	42	43	35	46	7,0 %	29,9 %
Anteil an der Bevölkerung in %	1,1	0,9	1,1	1,4	1,4	1,2	1,4	0,0%-P.	0,2%-P.
6 bis unter 10 Jahre	38	35	27	31	34	33	48	41,2 %	45,5 %
Anteil an der Bevölkerung in %	1,4	1,2	0,9	1,0	1,1	1,1	1,5	0,4%-P.	0,4%-P.
10 bis unter 15 Jahre	62	55	52	52	49	54	41	-16,3 %	-24,1 %
Anteil an der Bevölkerung in %	2,2	1,9	1,8	1,7	1,6	1,8	1,3	-0,3%-P.	-0,6%-P.
15 bis unter 18 Jahre	25	34	31	29	31	30	40	29,0 %	33,3 %
Anteil an der Bevölkerung in %	0,9	1,2	1,1	1,0	1,0	1,0	1,2	0,2%-P.	0,2%-P.
18 bis unter 25 Jahre	440	447	432	473	447	448	453	1,3 %	1,2 %
Anteil an der Bevölkerung in %	15,6	15,7	14,9	15,7	14,4	15,3	14,1	-0,4%-P.	-1,2%-P.
25 bis unter 30 Jahre	423	436	462	501	505	465	507	0,4 %	8,9 %
Anteil an der Bevölkerung in %	15,0	15,3	16,0	16,6	16,3	15,9	15,8	-0,6%-P.	-0,1%-P.
30 bis unter 45 Jahre	716	723	769	785	823	763	875	6,3 %	14,6 %
Anteil an der Bevölkerung in %	25,4	25,4	26,6	26,0	26,6	26,0	27,2	0,6%-P.	1,2%-P.
45 bis unter 60 Jahre	448	468	471	463	486	467	511	5,1 %	9,4 %
Anteil an der Bevölkerung in %	15,9	16,4	16,3	15,3	15,7	15,9	15,9	0,2%-P.	-0,0%-P.
60 bis unter 65 Jahre	103	107	107	113	127	111	129	1,6 %	15,8 %
Anteil an der Bevölkerung in %	3,7	3,8	3,7	3,7	4,1	3,8	4,0	-0,1%-P.	0,2%-P.
65 bis unter 80 Jahre	270	285	275	287	297	283	300	1,0 %	6,1 %
Anteil an der Bevölkerung in %	9,6	10,0	9,5	9,5	9,6	9,6	9,3	-0,3%-P.	-0,3%-P.
80 Jahre und älter	200	176	174	185	184	184	198	7,6 %	7,7 %
Anteil an der Bevölkerung in %	7,1	6,2	6,0	6,1	5,9	6,3	6,2	0,2%-P.	-0,1%-P.
<b>2. Demografische Indikatoren</b>									
Durchschnittsalter	40,8	40,7	40,2	40,1	40,2	40,4	40,2	0,0	-0,2
Medianalter	35,4	35,1	34,6	34,1	34,5	34,7	34,7	0,2	-0,0
Jugendquotient	11,9	11,3	11,8	11,2	11,3	11,5	11,8	0,5	0,3
Altenquotient	22,4	21,5	20,5	20,6	20,5	21,1	20,5	0,0	-0,6
Abhängigkeitsquotient	34,3	32,9	32,3	31,8	31,7	32,6	32,3	0,5	-0,3
Greying-Index (ab 60 Jahren)	53,6	44,9	45,5	46,3	43,4	46,7	46,2	2,8	-0,6
Greying-Index (ab 65 Jahren)	74,1	61,8	63,3	64,5	62,0	65,1	66,0	4,0	0,9
Aging-Index	188,8	189,7	174,0	184,4	181,5	183,7	173,5	-8,0	-10,2
Billeter-Maß J	-0,4	-0,4	-0,4	-0,4	-0,4	-0,4	-0,4	-0,0	0,0
<b>3. Volljährige</b>	2.600	2.642	2.690	2.807	2.869	2.722	2.973	3,6 %	9,2 %
darunter nach Familienstand:									
ledig	1.443	1.480	1.536	1.631	1.631	1.544	1.665	2,1 %	7,8 %
Anteil an Volljährigen in %	55,5	56,0	57,1	58,1	56,8	56,7	56,0	-0,8%-P.	-0,7%-P.
verheiratet	747	784	765	777	842	783	919	9,1 %	17,4 %
Anteil an Volljährigen in %	28,7	29,7	28,4	27,7	29,3	28,8	30,9	1,6%-P.	2,1%-P.
geschieden	227	223	230	236	231	229	217	-6,1 %	-5,4 %
Anteil an Volljährigen in %	8,7	8,4	8,6	8,4	8,1	8,4	7,3	-0,8%-P.	-1,1%-P.
verwitwet	183	155	159	163	164	165	171	4,3 %	3,8 %
Anteil an Volljährigen in %	7,0	5,9	5,9	5,8	5,7	6,1	5,8	0,0%-P.	-0,3%-P.
Ø Wohndauer in Augsburg (in Jahren)	15,6	15,3	15,1	14,8	14,7	15,1	14,4	-0,0	-0,7
<b>4. Wohnen</b>									
Wohngebäude	195	195	196	196	204	197	207	1,5 %	5,0 %
Wohngebäude je 1.000 Einwohner	69,3	68,5	67,7	64,9	65,9	67,3	64,3	-1,6	-3,0
Wohnfläche in m <sup>2</sup> je Einwohner	48,4	35,3	34,8	33,4	35,1	37,4	35,1	-0,0	-2,3

Quelle: Melderegister, Bürgeramt; Bayerisches Landesamt für Statistik

**2 Innenstadt, St. Ulrich - Dom**

	2010	2011	2012	2013	2014	2010 bis 2014	2015	Veränderung 2015	
								zu 2014	zum Ø
<b>5. Haushalte insgesamt</b>	1.811	1.860	1.905	2.013	2.060	1.930	2.119	2,9 %	9,8 %
darunter:									
1-Personenhaushalte	1.218	1.250	1.297	1.391	1.421	1.315	1.435	1,0%	9,1%
Anteil an Haushalte insgesamt in %	67,3	67,2	68,1	69,1	69,0	68,1	67,7	-1,3%-P.	-0,4%-P.
Alleinerziehende mit Kindern unter 18 J.	37	34	35	31	33	34	33	-	-2,9 %
Anteil an Haushalte insgesamt in %	2,0	1,8	1,8	1,5	1,6	1,8	1,6	-0,0%-P.	-0,2%-P.
Paare mit Kindern unter 18 Jahren	89	92	88	96	113	96	116	2,7 %	21,3 %
Anteil an Haushalte insgesamt in %	4,9	4,9	4,6	4,8	5,5	4,9	5,5	-0,0%-P.	0,5%-P.
Durchschnittliche Haushaltsgröße	1,48	1,48	1,47	1,45	1,46	1,47	1,47	0,02	0,01
<b>6. Natürliche Bevölkerungsentwicklung</b>									
Geburten	18	19	29	16	34	23	31	-3	8
Durchschnittsalter der Mütter	32,9	30,6	32,3	30,0	31,4	31,5	32,5	1,1	1,1
Geburtenrate	6,4	6,7	10,0	5,3	11,0	7,9	9,6	-1,3	1,8
Allgemeine Fruchtbarkeitsziffer	22,2	22,6	33,6	17,7	37,4	26,7	34,1	-3,3	7,4
Sterbefälle	50	43	49	36	41	44	41	-	-3
Sterberate	17,8	15,1	16,9	11,9	13,2	15,0	12,7	-0,5	-2,3
Natürliches Bevölkerungssaldo	-32	-24	-20	-20	-7	-21	-10	-3	11
Nat. Bevölkerungsentwicklung in %	-1,2	-0,9	-0,7	-0,7	-0,2	-0,7	-0,3	-0,1%-P.	0,4%-P.
<b>7. Wanderungen</b>									
Zuzüge innerstädtisch	319	307	280	320	332	312	341	9	29
deren Durchschnittsalter	34,3	34,0	33,4	35,7	36,3	34,7	34,0	-2,3	-0,7
Wegzüge innerstädtisch	264	359	311	310	357	320	292	-65	-28
deren Durchschnittsalter	34,3	33,6	31,5	32,2	32,2	32,8	32,1	-0,1	-0,6
Wanderungssaldo innerstädtisch	55	-52	-31	10	-25	-8,6	49	74	58
Zuzüge über die Stadtgrenze	438	417	409	453	436	431	477	41	46
deren Durchschnittsalter	30,7	29,6	29,4	29,2	30,2	29,8	31,4	1,3	1,6
Wegzüge über die Stadtgrenze	290	334	308	324	332	318	404	72	86
deren Durchschnittsalter	32,2	29,6	31,8	31,2	29,9	30,9	30,3	0,4	-0,7
Wanderungssaldo über die Stadtgrenze	148	83	101	129	104	113	73	-31	-40
Wanderungsvolumen je 1.000 Einw.	498	504	460	486	483	486,0	489	6,3	2,8
Wanderungssaldo gesamt	203	31	70	139	79	104	122	43	18
Bev.-Entw. durch Wanderungen in %	7,7	1,1	2,5	4,8	2,6	3,7	3,9	1,3%-P.	0,2%-P.
<b>8. Wanderungssalden gesamt nach Alter</b>								Ø der Zuzüge	Ø der Wegzüge
unter 6 Jahre	7	-20	-2	-7	-8	-6,0	-15	17	24
6 bis unter 15 Jahre	8	-5	-10	6	1	-	10	16	14
15 bis unter 18 Jahre	6	4	-2	-	2	2,0	-1	6	5
18 bis unter 25 Jahre	100	92	107	114	65	95,6	103	250	154
25 bis unter 30 Jahre	11	-25	-17	16	-4	-3,8	-15	168	174
30 bis unter 45 Jahre	50	-28	-2	-16	-27	-4,6	-4	172	177
45 bis unter 60 Jahre	8	11	-11	-9	16	3,0	16	63	58
60 bis unter 65 Jahre	-2	5	-2	-1	3	0,6	-7	12	13
65 Jahre und älter	15	-3	9	36	31	17,6	35	50	29
Frauen von 15 bis unter 45 Jahren	90	33	35	55	18	46,2	12	287	247

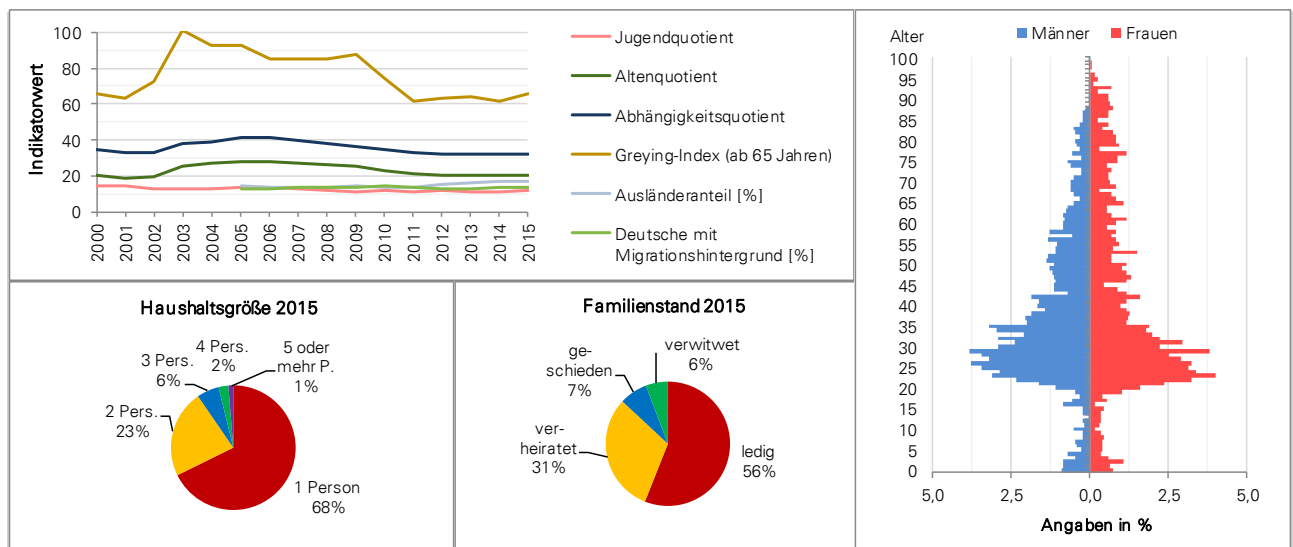

Quelle: Melderegister, Bürgeramt

### 3 Bahnhofs-, Bismarckviertel

	2010	2011	2012	2013	2014	2010 bis 2014	2015	Veränderung 2015 zu 2014 zum Ø	
<b>1. Bevölkerung insgesamt</b>	6.546	6.640	6.667	6.732	6.796	6.676	6.806	0,1 %	1,9 %
Veränderung zum Vorjahr in %	1,5	1,4	0,4	1,0	1,0	X	0,1	X	X
darunter:									
Einwohner mit Hauptwohnsitz	6.437	6.504	6.540	6.577	6.617	6.535	6.606	-0,2 %	1,1 %
Anteil an der Bevölkerung in %	98,3	98,0	98,1	97,7	97,4	97,9	97,1	-0,3%-P.	-0,8%-P.
Frauen	3.514	3.479	3.461	3.513	3.511	3.496	3.540	0,8 %	1,3 %
Anteil an der Bevölkerung in %	53,7	52,4	51,9	52,2	51,7	52,4	52,0	0,4%-P.	-0,4%-P.
Frauen von 15 bis unter 45 Jahren	1.627	1.623	1.610	1.659	1.682	1.640	1.699	1,0 %	3,6 %
Anteil an Frauen in %	46,3	46,7	46,5	47,2	47,9	46,9	48,0	0,1%-P.	1,1%-P.
Deutsche mit Migrationshintergrund	1.144	1.198	1.198	1.192	1.200	1.186	1.215	1,3 %	2,4 %
Anteil an der Bevölkerung in %	17,5	18,0	18,0	17,7	17,7	17,8	17,9	0,2%-P.	0,1%-P.
Ausländer	1.103	1.108	1.127	1.120	1.189	1.129	1.195	0,5 %	5,8 %
Anteil an der Bevölkerung in %	16,8	16,7	16,9	16,6	17,5	16,9	17,6	0,1%-P.	0,6%-P.
Migrationshintergrund insgesamt	2.247	2.306	2.325	2.312	2.389	2.316	2.410	0,9 %	4,1 %
Anteil an der Bevölkerung in %	34,3	34,7	34,9	34,3	35,2	34,7	35,4	0,3%-P.	0,7%-P.
Bevölkerung nach Altersgruppen:									
unter 3 Jahre	177	171	178	198	219	189	208	-5,0 %	10,3 %
Anteil an der Bevölkerung in %	2,7	2,6	2,7	2,9	3,2	2,8	3,1	-0,2%-P.	0,2%-P.
3 bis unter 6 Jahre	158	155	149	155	157	155	157	-	1,4 %
Anteil an der Bevölkerung in %	2,4	2,3	2,2	2,3	2,3	2,3	2,3	-0,0%-P.	-0,0%-P.
6 bis unter 10 Jahre	171	185	182	189	184	182	180	-2,2 %	-1,2 %
Anteil an der Bevölkerung in %	2,6	2,8	2,7	2,8	2,7	2,7	2,6	-0,1%-P.	-0,1%-P.
10 bis unter 15 Jahre	215	196	182	198	200	198	197	-1,5 %	-0,6 %
Anteil an der Bevölkerung in %	3,3	3,0	2,7	2,9	2,9	3,0	2,9	-0,0%-P.	-0,1%-P.
15 bis unter 18 Jahre	131	114	122	124	120	122	112	-6,7 %	-8,3 %
Anteil an der Bevölkerung in %	2,0	1,7	1,8	1,8	1,8	1,8	1,6	-0,1%-P.	-0,2%-P.
18 bis unter 25 Jahre	798	883	853	829	860	845	874	1,6 %	3,5 %
Anteil an der Bevölkerung in %	12,2	13,3	12,8	12,3	12,7	12,7	12,8	0,2%-P.	0,2%-P.
25 bis unter 30 Jahre	707	765	830	866	921	818	913	-0,9 %	11,6 %
Anteil an der Bevölkerung in %	10,8	11,5	12,4	12,9	13,6	12,2	13,4	-0,1%-P.	1,2%-P.
30 bis unter 45 Jahre	1.550	1.521	1.529	1.532	1.509	1.528	1.534	1,7 %	0,4 %
Anteil an der Bevölkerung in %	23,7	22,9	22,9	22,8	22,2	22,9	22,5	0,3%-P.	-0,4%-P.
45 bis unter 60 Jahre	1.092	1.134	1.159	1.170	1.184	1.148	1.194	0,8 %	4,0 %
Anteil an der Bevölkerung in %	16,7	17,1	17,4	17,4	17,4	17,2	17,5	0,1%-P.	0,4%-P.
60 bis unter 65 Jahre	272	258	257	253	236	255	247	4,7 %	-3,2 %
Anteil an der Bevölkerung in %	4,2	3,9	3,9	3,8	3,5	3,8	3,6	0,2%-P.	-0,2%-P.
65 bis unter 80 Jahre	763	747	730	719	721	736	700	-2,9 %	-4,9 %
Anteil an der Bevölkerung in %	11,7	11,3	10,9	10,7	10,6	11,0	10,3	-0,3%-P.	-0,7%-P.
80 Jahre und älter	512	511	496	499	485	501	490	1,0 %	-2,1 %
Anteil an der Bevölkerung in %	7,8	7,7	7,4	7,4	7,1	7,5	7,2	0,1%-P.	-0,3%-P.
<b>2. Demografische Indikatoren</b>									
Durchschnittsalter	41,5	41,2	41,1	40,8	40,3	40,9	40,4	0,1	-0,6
Medianalter	38,2	37,1	36,8	36,4	35,7	36,8	35,8	0,1	-1,0
Jugendquotient	22,5	21,8	20,6	21,6	21,9	21,7	21,3	-0,6	-0,4
Altenquotient	29,6	28,5	27,2	26,9	26,3	27,7	25,7	-0,6	-2,0
Abhängigkeitsquotient	52,1	50,2	47,8	48,4	48,2	49,3	47,0	-1,2	-2,3
Greying-Index (ab 60 Jahren)	49,5	50,8	50,3	51,3	50,7	50,5	51,7	1,1	1,2
Greying-Index (ab 65 Jahren)	67,1	68,4	67,9	69,4	67,3	68,0	70,0	2,7	2,0
Aging-Index	131,9	130,8	132,0	124,5	120,0	127,8	120,7	0,7	-7,1
Billeter-Maß J	-0,4	-0,4	-0,4	-0,4	-0,4	-0,4	-0,4	-0,0	0,0
<b>3. Volljährige</b>	5.694	5.819	5.854	5.868	5.916	5.830	5.952	0,6 %	2,1 %
darunter nach Familienstand:									
ledig	2.565	2.733	2.794	2.836	2.878	2.761	2.961	2,9 %	7,2 %
Anteil an Volljährigen in %	45,0	47,0	47,7	48,3	48,6	47,4	49,7	1,1%-P.	2,4%-P.
verheiratet	2.163	2.145	2.113	2.085	2.121	2.125	2.058	-3,0 %	-3,2 %
Anteil an Volljährigen in %	38,0	36,9	36,1	35,5	35,9	36,5	34,6	-1,3%-P.	-1,9%-P.
geschieden	492	494	512	510	510	504	521	2,2 %	3,5 %
Anteil an Volljährigen in %	8,6	8,5	8,7	8,7	8,6	8,6	8,8	0,1%-P.	0,1%-P.
verwitwet	463	429	419	427	400	428	408	2,0 %	-4,6 %
Anteil an Volljährigen in %	8,1	7,4	7,2	7,3	6,8	7,3	6,9	0,1%-P.	-0,5%-P.
Ø Wohndauer in Augsburg (in Jahren)	20,0	19,5	19,2	19,1	18,8	19,3	19,0	0,0	-0,3
<b>4. Wohnen</b>									
Wohngebäude	397	404	405	408	410	405	421	2,7 %	4,0 %
Wohngebäude je 1.000 Einwohner	60,6	60,8	60,7	60,6	60,3	60,6	61,9	1,5	1,2
Wohnfläche in m <sup>2</sup> je Einwohner	41,6	40,3	40,3	40,0	40,0	40,4	41,7	1,7	1,2

Quelle: Melderegister, Bürgeramt; Bayerisches Landesamt für Statistik



**3 Bahnhofs-, Bismarckviertel**

	2010	2011	2012	2013	2014	2010 bis 2014	2015	Veränderung 2015	
								zu 2014	zum Ø
<b>5. Haushalte insgesamt</b>	3.581	3.672	3.730	3.827	3.858	3.734	3.864	0,2 %	3,5 %
darunter:									
1-Personenhaushalte	2.123	2.210	2.265	2.376	2.382	2.271	2.381	-0,0%	4,8%
Anteil an Haushalte insgesamt in %	59,3	60,2	60,7	62,1	61,7	60,8	61,6	-0,1%-P.	0,8%-P.
Alleinerziehende mit Kindern unter 18 J.	108	101	106	105	96	103	103	7,3 %	-0,2 %
Anteil an Haushalte insgesamt in %	3,0	2,8	2,8	2,7	2,5	2,8	2,7	0,2%-P.	-0,1%-P.
Paare mit Kindern unter 18 Jahren	332	339	334	339	341	337	329	-3,5 %	-2,4 %
Anteil an Haushalte insgesamt in %	9,3	9,2	9,0	8,9	8,8	9,0	8,5	-0,3%-P.	-0,5%-P.
Durchschnittliche Haushaltsgröße	1,68	1,66	1,65	1,63	1,63	1,65	1,62	-0,01	-0,03
<b>6. Natürliche Bevölkerungsentwicklung</b>									
Geburten	73	73	66	84	93	78	71	-22	-7
Durchschnittsalter der Mütter	31,1	31,5	31,2	31,1	31,5	31,3	31,4	-0,2	0,1
Geburtenrate	11,2	11,0	9,9	12,5	13,7	11,6	10,4	-3,3	-1,2
Allgemeine Fruchtbarkeitsziffer	44,9	45,0	41,0	50,6	55,3	47,4	41,8	-13,5	-5,6
Sterbefälle	97	94	108	103	96	100	91	-5	-9
Sterberate	14,8	14,2	16,2	15,3	14,1	14,9	13,4	-0,8	-1,5
Natürliches Bevölkerungssaldo	-24	-21	-42	-19	-3	-22	-20	-17	2
Nat. Bevölkerungsentwicklung in %	-0,4	-0,3	-0,6	-0,3	-0,0	-0,3	-0,3	-0,3%-P.	0,0%-P.
<b>7. Wanderungen</b>									
Zuzüge innerstädtisch	478	507	440	417	447	458	461	14	3
deren Durchschnittsalter	34,6	33,0	33,2	36,9	32,6	34,1	34,3	1,7	0,3
Wegzüge innerstädtisch	566	578	560	548	562	563	555	-7	-8
deren Durchschnittsalter	30,3	30,3	30,2	31,3	30,3	30,5	31,0	0,6	0,5
Wanderungssaldo innerstädtisch	-88	-71	-120	-131	-115	-105,0	-94	21	11
Zuzüge über die Stadtgrenze	731	693	748	716	782	734	742	-40	8
deren Durchschnittsalter	27,3	27,7	28,7	26,8	26,8	27,5	28,5	1,7	1,0
Wegzüge über die Stadtgrenze	530	526	575	522	589	548	607	18	59
deren Durchschnittsalter	29,1	30,1	29,5	29,8	28,9	29,5	29,0	0,1	-0,5
Wanderungssaldo über die Stadtgrenze	201	167	173	194	193	186	135	-58	-51
Wanderungsvolumen je 1.000 Einw.	357	352	350	330	354	348,6	348	-5,5	-0,6
Wanderungssaldo gesamt	113	96	53	63	78	81	41	-37	-40
Bev.-Entw. durch Wanderungen in %	1,8	1,5	0,8	0,9	1,2	1,2	0,6	-0,6%-P.	-0,6%-P.
<b>8. Wanderungssalden gesamt nach Alter</b>								Ø der Zuzüge	Ø der Wegzüge
unter 6 Jahre	-26	-39	-24	-5	-18	-22,4	-41	44	69
6 bis unter 15 Jahre	12	-14	-8	2	-10	-3,6	-9	39	44
15 bis unter 18 Jahre	11	-6	-1	4	-6	0,4	2	16	16
18 bis unter 25 Jahre	117	187	91	128	171	138,8	145	406	266
25 bis unter 30 Jahre	25	27	25	-6	20	18,2	-18	273	261
30 bis unter 45 Jahre	-56	-58	-39	-57	-74	-56,8	-50	255	311
45 bis unter 60 Jahre	-11	-9	-6	-37	-12	-15,0	-9	84	98
60 bis unter 65 Jahre	2	-14	-8	-12	-5	-7,4	-2	9	16
65 Jahre und älter	39	22	23	46	12	28,4	23	69	41
Frauen von 15 bis unter 45 Jahren	64	7	-2	67	40	35,2	29	448	414

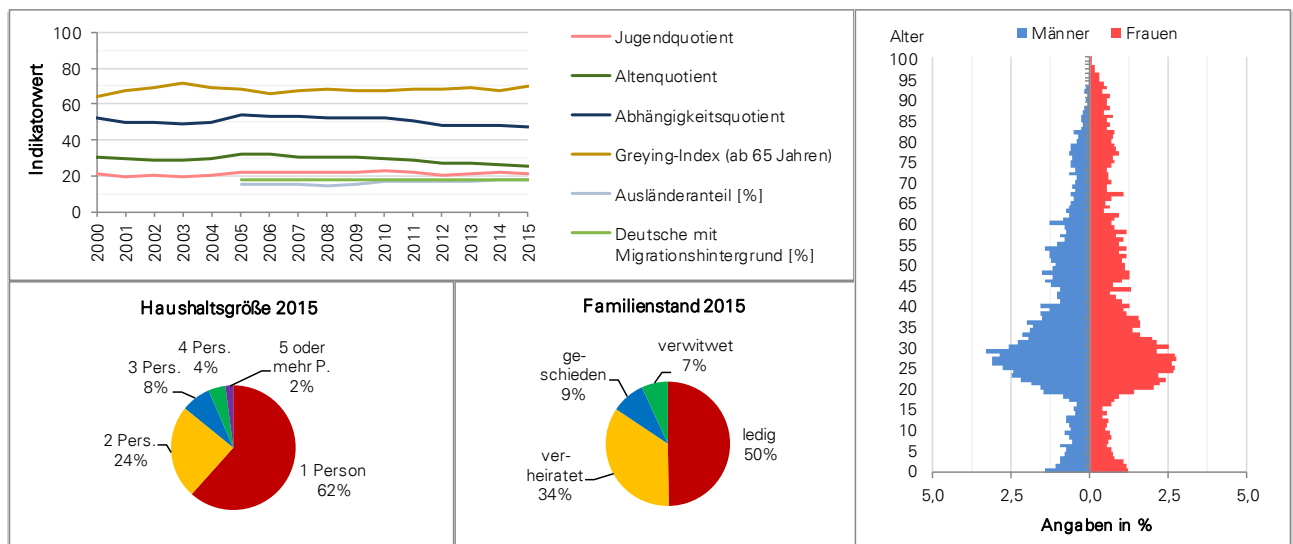

Quelle: Melderegister, Bürgeramt

#### 4 Georgs- u. Kreuzviertel

	2010	2011	2012	2013	2014	2010 bis 2014	2015	Veränderung 2015 zu 2014 zum Ø	
<b>1. Bevölkerung insgesamt</b>	3.179	3.153	3.208	3.262	3.315	3.223	3.362	1,4 %	4,3 %
Veränderung zum Vorjahr in %	0,7	-0,8	1,7	1,7	1,6	X	1,4	X	X
darunter:									
Einwohner mit Hauptwohnsitz	3.048	3.037	3.101	3.156	3.196	3.108	3.243	1,5 %	4,4 %
Anteil an der Bevölkerung in %	95,9	96,3	96,7	96,8	96,4	96,4	96,5	0,1%-P.	0,1%-P.
Frauen	1.586	1.592	1.634	1.659	1.675	1.629	1.690	0,9 %	3,7 %
Anteil an der Bevölkerung in %	49,9	50,5	50,9	50,9	50,5	50,5	50,3	-0,3%-P.	-0,3%-P.
Frauen von 15 bis unter 45 Jahren	890	890	935	954	949	924	932	-1,8 %	0,9 %
Anteil an Frauen in %	56,1	55,9	57,2	57,5	56,7	56,7	55,1	-1,5%-P.	-1,5%-P.
Deutsche mit Migrationshintergrund	452	447	446	471	512	466	525	2,5 %	12,8 %
Anteil an der Bevölkerung in %	14,2	14,2	13,9	14,4	15,4	14,4	15,6	0,2%-P.	1,2%-P.
Ausländer	487	496	560	594	653	558	713	9,2 %	27,8 %
Anteil an der Bevölkerung in %	15,3	15,7	17,5	18,2	19,7	17,3	21,2	1,5%-P.	3,9%-P.
Migrationshintergrund insgesamt	939	943	1.006	1.065	1.165	1.024	1.238	6,3 %	20,9 %
Anteil an der Bevölkerung in %	29,5	29,9	31,4	32,6	35,1	31,7	36,8	1,7%-P.	5,1%-P.
Bevölkerung nach Altersgruppen:									
unter 3 Jahre	68	58	62	61	72	64	83	15,3 %	29,3 %
Anteil an der Bevölkerung in %	2,1	1,8	1,9	1,9	2,2	2,0	2,5	0,3%-P.	0,5%-P.
3 bis unter 6 Jahre	47	60	45	49	38	48	53	39,5 %	10,9 %
Anteil an der Bevölkerung in %	1,5	1,9	1,4	1,5	1,1	1,5	1,6	0,4%-P.	0,1%-P.
6 bis unter 10 Jahre	53	55	61	52	61	56	52	-14,8 %	-7,8 %
Anteil an der Bevölkerung in %	1,7	1,7	1,9	1,6	1,8	1,7	1,5	-0,3%-P.	-0,2%-P.
10 bis unter 15 Jahre	75	81	82	84	81	81	75	-7,4 %	-6,9 %
Anteil an der Bevölkerung in %	2,4	2,6	2,6	2,6	2,4	2,5	2,2	-0,2%-P.	-0,3%-P.
15 bis unter 18 Jahre	85	77	80	86	80	82	94	17,5 %	15,2 %
Anteil an der Bevölkerung in %	2,7	2,4	2,5	2,6	2,4	2,5	2,8	0,4%-P.	0,3%-P.
18 bis unter 25 Jahre	488	462	460	472	457	468	479	4,8 %	2,4 %
Anteil an der Bevölkerung in %	15,4	14,7	14,3	14,5	13,8	14,5	14,2	0,5%-P.	-0,3%-P.
25 bis unter 30 Jahre	451	451	471	484	483	468	464	-3,9 %	-0,9 %
Anteil an der Bevölkerung in %	14,2	14,3	14,7	14,8	14,6	14,5	13,8	-0,8%-P.	-0,7%-P.
30 bis unter 45 Jahre	779	773	820	837	858	813	847	-1,3 %	4,1 %
Anteil an der Bevölkerung in %	24,5	24,5	25,6	25,7	25,9	25,2	25,2	-0,7%-P.	-0,0%-P.
45 bis unter 60 Jahre	520	523	525	547	583	540	612	5,0 %	13,4 %
Anteil an der Bevölkerung in %	16,4	16,6	16,4	16,8	17,6	16,7	18,2	0,6%-P.	1,5%-P.
60 bis unter 65 Jahre	148	146	134	134	138	140	128	-7,2 %	-8,6 %
Anteil an der Bevölkerung in %	4,7	4,6	4,2	4,1	4,2	4,3	3,8	-0,4%-P.	-0,5%-P.
65 bis unter 80 Jahre	289	298	300	301	321	302	329	2,5 %	9,0 %
Anteil an der Bevölkerung in %	9,1	9,5	9,4	9,2	9,7	9,4	9,8	0,1%-P.	0,4%-P.
80 Jahre und älter	176	169	168	155	143	162	146	2,1 %	-10,0 %
Anteil an der Bevölkerung in %	5,5	5,4	5,2	4,8	4,3	5,0	4,3	0,0%-P.	-0,7%-P.
<b>2. Demografische Indikatoren</b>									
Durchschnittsalter	39,3	39,5	39,3	39,2	39,3	39,3	39,2	-0,1	-0,1
Medianalter	34,6	35,0	34,4	34,5	34,8	34,7	34,8	-	0,1
Jugendquotient	17,3	17,6	17,6	16,9	17,1	17,3	17,9	0,8	0,6
Altenquotient	20,1	20,4	20,1	19,0	19,1	19,7	19,4	0,3	-0,3
Abhängigkeitsquotient	37,4	38,0	37,7	35,9	36,2	37,1	37,3	1,1	0,2
Greying-Index (ab 60 Jahren)	40,3	38,1	38,7	35,6	31,2	36,8	31,9	0,8	-4,8
Greying-Index (ab 65 Jahren)	60,9	56,7	56,0	51,5	44,5	53,9	44,4	-0,2	-9,6
Aging-Index	116,0	116,2	113,9	112,6	111,3	114,0	108,4	-2,8	-5,5
Billeter-Maß J	-0,3	-0,3	-0,3	-0,3	-0,3	-0,3	-0,3	-0,0	-0,0
<b>3. Volljährige</b>	2.851	2.822	2.878	2.930	2.983	2.893	3.005	0,7 %	3,9 %
darunter nach Familienstand:									
ledig	1.626	1.583	1.617	1.663	1.649	1.628	1.651	0,1 %	1,4 %
Anteil an Volljährigen in %	57,0	56,1	56,2	56,8	55,3	56,3	54,9	-0,3%-P.	-1,3%-P.
verheiratet	817	827	846	860	905	851	925	2,2 %	8,7 %
Anteil an Volljährigen in %	28,7	29,3	29,4	29,4	30,3	29,4	30,8	0,4%-P.	1,4%-P.
geschieden	243	249	254	253	279	256	284	1,8 %	11,1 %
Anteil an Volljährigen in %	8,5	8,8	8,8	8,6	9,4	8,8	9,5	0,1%-P.	0,6%-P.
verwitwet	165	163	161	154	150	159	145	-3,3 %	-8,6 %
Anteil an Volljährigen in %	5,8	5,8	5,6	5,3	5,0	5,5	4,8	-0,2%-P.	-0,7%-P.
Ø Wohndauer in Augsburg (in Jahren)	15,9	16,1	16,0	15,6	15,2	15,8	16,5	0,1	0,7
<b>4. Wohnen</b>									
Wohngebäude	287	259	260	260	260	265	259	-0,4 %	-2,3 %
Wohngebäude je 1.000 Einwohner	90,3	82,1	81,0	79,7	78,4	82,3	77,0	-1,4	-5,3
Wohnfläche in m <sup>2</sup> je Einwohner	44,8	38,4	37,9	37,5	36,9	39,1	36,4	-0,5	-2,7

Quelle: Melderegister, Bürgeramt; Bayerisches Landesamt für Statistik

### 4 Georgs- und Kreuzviertel

	2010	2011	2012	2013	2014	2010 bis 2014	2015	Veränderung 2015	
								zu 2014	zum Ø
<b>5. Haushalte insgesamt</b>	2.005	2.000	2.062	2.086	2.130	2.057	2.127	-0,1 %	3,4 %
darunter:									
1-Personenhaushalte	1.367	1.366	1.418	1.432	1.471	1.411	1.470	-0,1 %	4,2 %
Anteil an Haushalte insgesamt in %	68,2	68,3	68,8	68,6	69,1	68,6	69,1	0,1%-P.	0,5%-P.
Alleinerziehende mit Kindern unter 18 J.	55	55	60	48	47	53	46	-2,1 %	-13,2 %
Anteil an Haushalte insgesamt in %	2,7	2,8	2,9	2,3	2,2	2,6	2,2	-0,0%-P.	-0,4%-P.
Paare mit Kindern unter 18 Jahren	108	115	117	115	133	118	142	6,8 %	20,7 %
Anteil an Haushalte insgesamt in %	5,4	5,8	5,7	5,5	6,2	5,7	6,7	0,4%-P.	1,0%-P.
Durchschnittliche Haushaltsgröße	1,50	1,50	1,49	1,49	1,48	1,49	1,48	-0,00	-0,01
<b>6. Natürliche Bevölkerungsentwicklung</b>									
Geburten	23	26	29	26	30	27	38	8	11
Durchschnittsalter der Mütter	32,5	30,9	33,0	31,5	30,7	31,8	29,9	-0,8	-1,8
Geburtenrate	7,2	8,2	9,0	8,0	9,0	8,3	11,3	2,3	3,0
Allgemeine Fruchtbarkeitsziffer	25,8	29,2	31,0	27,3	31,6	29,0	40,8	9,2	11,8
Sterbefälle	29	37	23	35	29	31	44	15	13
Sterberate	9,1	11,7	7,2	10,7	8,7	9,5	13,1	4,3	3,6
Natürliches Bevölkerungssaldo	-6	-11	6	-9	1	-4	-6	-7	-2
Nat. Bevölkerungsentwicklung in %	-0,2	-0,3	0,2	-0,3	0,0	-0,1	-0,2	-0,2%-P.	-0,1%-P.
<b>7. Wanderungen</b>									
Zuzüge innerstädtisch	297	304	321	291	319	306	329	10	23
deren Durchschnittsalter	32,3	31,0	30,2	30,4	30,8	31,0	28,8	-2,0	-2,1
Wegzüge innerstädtisch	327	347	345	328	369	343	314	-55	-29
deren Durchschnittsalter	30,7	31,7	31,0	30,6	29,9	30,8	29,3	-0,6	-1,5
Wanderungssaldo innerstädtisch	-30	-43	-24	-37	-50	-36,8	15	65	52
Zuzüge über die Stadtgrenze	448	408	433	469	509	453	471	-38	18
deren Durchschnittsalter	28,4	28,6	26,8	28,0	29,0	28,2	29,4	0,4	1,2
Wegzüge über die Stadtgrenze	409	373	369	373	414	388	435	21	47
deren Durchschnittsalter	29,6	28,7	29,6	28,8	28,7	29,1	28,8	0,1	-0,3
Wanderungssaldo über die Stadtgrenze	39	35	64	96	95	66	36	-59	-30
Wanderungsvolumen je 1.000 Einw.	469	450	466	455	494	466,9	467	-26,6	0,3
Wanderungssaldo gesamt	9	-8	40	59	45	29	51	6	22
Bev.-Entw. durch Wanderungen in %	0,3	-0,3	1,3	1,8	1,4	0,9	1,5	0,2%-P.	0,6%-P.
<b>8. Wanderungssalden gesamt nach Alter</b>								Ø der Zuzüge	Ø der Wegzüge
unter 6 Jahre	-10	-13	-16	-11	-15	-13,0	-	24	35
6 bis unter 15 Jahre	8	16	7	-	4	7,0	-6	26	22
15 bis unter 18 Jahre	11	1	15	14	11	10,4	26	34	21
18 bis unter 25 Jahre	69	44	74	72	48	61,4	64	241	179
25 bis unter 30 Jahre	-23	-10	-3	-1	-21	-11,6	-12	168	180
30 bis unter 45 Jahre	-57	-43	-3	-11	-11	-25,0	-51	178	207
45 bis unter 60 Jahre	-7	-6	-16	-4	20	-2,6	12	57	57
60 bis unter 65 Jahre	-	-4	-8	5	4	-0,6	-4	9	10
65 Jahre und älter	18	7	-10	-5	5	3,0	22	29	23
Frauen von 15 bis unter 45 Jahren	10	16	55	30	5	23,2	-7	294	276

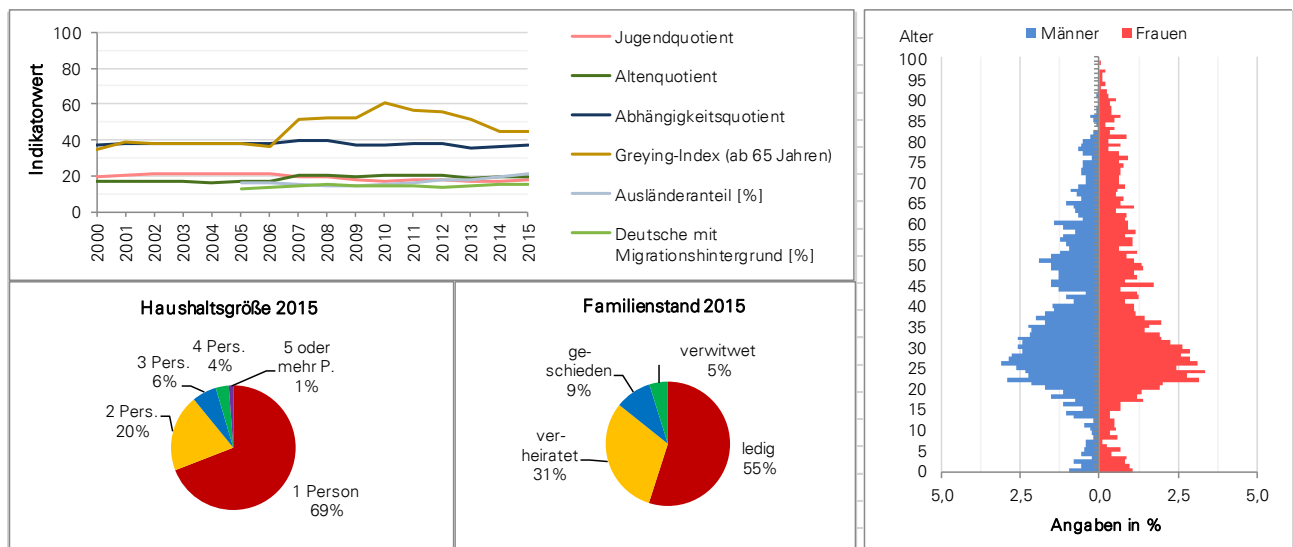

Quelle: Melderegister, Bürgeramt

## 5 Stadtjägerviertel

	2010	2011	2012	2013	2014	2010 bis 2014	2015	Veränderung 2015	
								zu 2014	zum Ø
<b>1. Bevölkerung insgesamt</b>	3.266	3.256	3.295	3.325	3.428	3.314	3.499	2,1 %	5,6 %
Veränderung zum Vorjahr in %	1,1	-0,3	1,2	0,9	3,1	X	2,1	X	X
darunter:									
Einwohner mit Hauptwohnsitz	3.205	3.192	3.229	3.264	3.368	3.252	3.442	2,2 %	5,9 %
Anteil an der Bevölkerung in %	98,1	98,0	98,0	98,2	98,2	98,1	98,4	0,1%-P.	0,3%-P.
Frauen	1.640	1.641	1.662	1.685	1.719	1.669	1.766	2,7 %	5,8 %
Anteil an der Bevölkerung in %	50,2	50,4	50,4	50,7	50,1	50,4	50,5	0,3%-P.	0,1%-P.
Frauen von 15 bis unter 45 Jahren	853	865	887	898	909	882	939	3,3 %	6,4 %
Anteil an Frauen in %	52,0	52,7	53,4	53,3	52,9	52,9	53,2	0,3%-P.	0,3%-P.
Deutsche mit Migrationshintergrund	449	457	464	483	513	473	514	0,2 %	8,6 %
Anteil an der Bevölkerung in %	13,7	14,0	14,1	14,5	15,0	14,3	14,7	-0,3%-P.	0,4%-P.
Ausländer	501	504	515	550	614	537	646	5,2 %	20,3 %
Anteil an der Bevölkerung in %	15,3	15,5	15,6	16,5	17,9	16,2	18,5	0,6%-P.	2,3%-P.
Migrationshintergrund insgesamt	950	961	979	1.033	1.127	1.010	1.160	2,9 %	14,9 %
Anteil an der Bevölkerung in %	29,1	29,5	29,7	31,1	32,9	30,5	33,2	0,3%-P.	2,7%-P.
Bevölkerung nach Altersgruppen:									
unter 3 Jahre	91	90	82	80	88	86	95	8,0 %	10,2 %
Anteil an der Bevölkerung in %	2,8	2,8	2,5	2,4	2,6	2,6	2,7	0,1%-P.	0,1%-P.
3 bis unter 6 Jahre	64	75	77	72	78	73	81	3,8 %	10,7 %
Anteil an der Bevölkerung in %	2,0	2,3	2,3	2,2	2,3	2,2	2,3	0,0%-P.	0,1%-P.
6 bis unter 10 Jahre	100	87	94	95	94	94	102	8,5 %	8,5 %
Anteil an der Bevölkerung in %	3,1	2,7	2,9	2,9	2,7	2,8	2,9	0,2%-P.	0,1%-P.
10 bis unter 15 Jahre	118	119	128	132	122	124	116	-4,9 %	-6,3 %
Anteil an der Bevölkerung in %	3,6	3,7	3,9	4,0	3,6	3,7	3,3	-0,2%-P.	-0,4%-P.
15 bis unter 18 Jahre	66	70	72	70	73	70	87	19,2 %	23,9 %
Anteil an der Bevölkerung in %	2,0	2,1	2,2	2,1	2,1	2,1	2,5	0,4%-P.	0,4%-P.
18 bis unter 25 Jahre	432	434	434	423	415	428	441	6,3 %	3,1 %
Anteil an der Bevölkerung in %	13,2	13,3	13,2	12,7	12,1	12,9	12,6	0,5%-P.	-0,3%-P.
25 bis unter 30 Jahre	400	399	433	459	460	430	444	-3,5 %	3,2 %
Anteil an der Bevölkerung in %	12,2	12,3	13,1	13,8	13,4	13,0	12,7	-0,7%-P.	-0,3%-P.
30 bis unter 45 Jahre	877	849	850	869	924	874	936	1,3 %	7,1 %
Anteil an der Bevölkerung in %	26,9	26,1	25,8	26,1	27,0	26,4	26,8	-0,2%-P.	0,4%-P.
45 bis unter 60 Jahre	586	624	619	617	653	620	682	4,4 %	10,0 %
Anteil an der Bevölkerung in %	17,9	19,2	18,8	18,6	19,0	18,7	19,5	0,4%-P.	0,8%-P.
60 bis unter 65 Jahre	115	114	117	128	131	121	132	0,8 %	9,1 %
Anteil an der Bevölkerung in %	3,5	3,5	3,6	3,8	3,8	3,7	3,8	-0,0%-P.	0,1%-P.
65 bis unter 80 Jahre	296	292	289	286	293	291	288	-1,7 %	-1,1 %
Anteil an der Bevölkerung in %	9,1	9,0	8,8	8,6	8,5	8,8	8,2	-0,3%-P.	-0,6%-P.
80 Jahre und älter	121	103	100	94	97	103	95	-2,1 %	-7,8 %
Anteil an der Bevölkerung in %	3,7	3,2	3,0	2,8	2,8	3,1	2,7	-0,1%-P.	-0,4%-P.
<b>2. Demografische Indikatoren</b>									
Durchschnittsalter	38,1	37,9	37,8	37,7	37,8	37,9	37,6	-0,3	-0,3
Medianalter	35,5	35,3	35,0	34,5	34,6	35,0	34,7	0,1	-0,3
Jugendquotient	20,7	21,0	21,4	21,2	20,6	21,0	21,7	1,2	0,7
Altenquotient	17,7	16,7	16,2	15,6	15,5	16,3	15,0	-0,5	-1,4
Abhängigkeitsquotient	38,4	37,7	37,6	36,8	36,0	37,3	36,7	0,6	-0,6
Greying-Index (ab 60 Jahren)	29,4	25,4	24,6	22,7	22,9	25,0	22,6	-0,3	-2,4
Greying-Index (ab 65 Jahren)	40,9	35,3	34,6	32,9	33,1	35,3	33,0	-0,1	-2,4
Aging-Index	85,3	79,5	76,0	73,8	75,3	78,0	68,9	-6,4	-9,1
Billeter-Maß J	-0,3	-0,3	-0,3	-0,3	-0,3	-0,3	-0,3	0,0	0,0
<b>3. Volljährige</b>	2.827	2.815	2.842	2.876	2.973	2.867	3.018	1,5 %	5,3 %
darunter nach Familienstand:									
ledig	1.389	1.397	1.455	1.493	1.539	1.455	1.548	0,6 %	6,4 %
Anteil an Volljährigen in %	49,1	49,6	51,2	51,9	51,8	50,7	51,3	-0,5%-P.	0,5%-P.
verheiratet	1.054	1.035	1.007	994	1.048	1.028	1.094	4,4 %	6,5 %
Anteil an Volljährigen in %	37,3	36,8	35,4	34,6	35,3	35,8	36,2	1,0%-P.	0,4%-P.
geschieden	246	251	254	265	262	256	252	-3,8 %	-1,4 %
Anteil an Volljährigen in %	8,7	8,9	8,9	9,2	8,8	8,9	8,3	-0,5%-P.	-0,6%-P.
verwitwet	138	132	126	124	124	129	124	-	-3,7 %
Anteil an Volljährigen in %	4,9	4,7	4,4	4,3	4,2	4,5	4,1	-0,1%-P.	-0,4%-P.
Ø Wohndauer in Augsburg (in Jahren)	17,8	17,9	17,8	17,5	17,1	17,6	17,4	0,0	-0,2
<b>4. Wohnen</b>									
Wohngebäude	273	264	264	265	267	267	268	0,4 %	0,5 %
Wohngebäude je 1.000 Einwohner	83,6	81,1	80,1	79,7	77,9	80,5	76,6	-1,3	-3,9
Wohnfläche in m <sup>2</sup> je Einwohner	44,0	43,3	42,8	42,6	41,5	42,8	40,8	-0,8	-2,1

Quelle: Melderegister, Bürgeramt; Bayerisches Landesamt für Statistik

**5 Stadtjägerviertel**

	2010	2011	2012	2013	2014	2010 bis 2014	2015	Veränderung 2015	
								zu 2014	zum Ø
<b>5. Haushalte insgesamt</b>	1.959	1.942	1.988	2.000	2.068	1.991	2.100	1,5 %	5,5 %
darunter:									
1-Personenhaushalte	1.176	1.146	1.197	1.212	1.255	1.197	1.272	1,4 %	6,2 %
<i>Anteil an Haushalte insgesamt in %</i>	60,0	59,0	60,2	60,6	60,7	60,1	60,6	-0,1%-P.	0,5%-P.
Alleinerziehende mit Kindern unter 18 J.	78	82	88	79	78	81	74	-5,1 %	-8,6 %
<i>Anteil an Haushalte insgesamt in %</i>	4,0	4,2	4,4	4,0	3,8	4,1	3,5	-0,2%-P.	-0,5%-P.
Paare mit Kindern unter 18 Jahren	171	179	179	180	188	179	211	12,2 %	17,6 %
<i>Anteil an Haushalte insgesamt in %</i>	8,7	9,2	9,0	9,0	9,1	9,0	10,0	1,0%-P.	1,0%-P.
Durchschnittliche Haushaltsgröße	1,67	1,68	1,66	1,66	1,66	1,66	1,67	0,01	0,00
<b>6. Natürliche Bevölkerungsentwicklung</b>									
Geburten	34	39	35	30	44	36	34	-10	-2
Durchschnittsalter der Mütter	32,0	30,9	32,4	30,3	30,7	31,3	30,6	-0,0	-0,6
Geburtenrate	10,4	12,0	10,6	9,0	12,8	11,0	9,7	-3,1	-1,3
Allgemeine Fruchtbarkeitsziffer	39,9	45,1	39,5	33,4	48,4	41,2	36,2	-12,2	-5,0
Sterbefälle	20	26	20	15	17	20	23	6	3
Sterberate	6,1	8,0	6,1	4,5	5,0	5,9	6,6	1,6	0,6
Natürliches Bevölkerungssaldo	14	13	15	15	27	17	11	-16	-6
<i>Nat. Bevölkerungsentwicklung in %</i>	0,4	0,4	0,5	0,5	0,8	0,5	0,3	-0,5%-P.	-0,2%-P.
<b>7. Wanderungen</b>									
Zuzüge innerstädtisch	272	274	254	248	256	261	260	4	-1
deren Durchschnittsalter	27,6	28,6	27,6	29,0	29,9	28,5	29,9	0,1	1,4
Wegzüge innerstädtisch	275	282	293	295	264	282	315	51	33
deren Durchschnittsalter	29,7	31,3	30,1	32,6	29,5	30,6	31,9	2,4	1,3
Wanderungssaldo innerstädtisch	-3	-8	-39	-47	-8	-21,0	-55	-47	-34
Zuzüge über die Stadtgrenze	277	278	328	355	371	322	428	57	106
deren Durchschnittsalter	26,2	26,9	27,5	26,6	28,0	27,0	27,6	-0,4	0,6
Wegzüge über die Stadtgrenze	255	298	265	295	293	281	314	21	33
deren Durchschnittsalter	29,8	29,9	29,7	28,2	28,1	29,1	30,0	1,9	0,8
Wanderungssaldo über die Stadtgrenze	22	-20	63	60	78	41	114	36	73
Wanderungsvolumen je 1.000 Einw.	334	347	350	362	356	349,8	384	28,1	34,4
Wanderungssaldo gesamt	19	-28	24	13	70	20	59	-11	39
<i>Bev.-Entw. durch Wanderungen in %</i>	0,6	-0,9	0,7	0,4	2,1	0,6	1,7	-0,4%-P.	1,1%-P.
<b>8. Wanderungssalden gesamt nach Alter</b>								<b>Ø der Zuzüge</b>	<b>Ø der Wegzüge</b>
unter 6 Jahre	-14	-13	-14	-11	-7	-11,8	1	26	36
6 bis unter 15 Jahre	4	-5	8	5	-7	1,0	6	19	17
15 bis unter 18 Jahre	7	7	5	-1	4	4,4	4	9	5
18 bis unter 25 Jahre	73	65	74	56	55	64,6	83	204	136
25 bis unter 30 Jahre	-5	1	6	7	-8	0,2	-7	143	144
30 bis unter 45 Jahre	-13	-55	-30	-12	23	-17,4	-27	141	160
45 bis unter 60 Jahre	-17	-10	-14	-11	11	-8,2	15	43	47
60 bis unter 65 Jahre	-5	3	-3	-4	-4	-2,6	-2	6	8
65 Jahre und älter	-11	-21	-8	-16	3	-10,6	-14	10	21
Frauen von 15 bis unter 45 Jahren	33	18	33	28	26	27,6	34	245	217

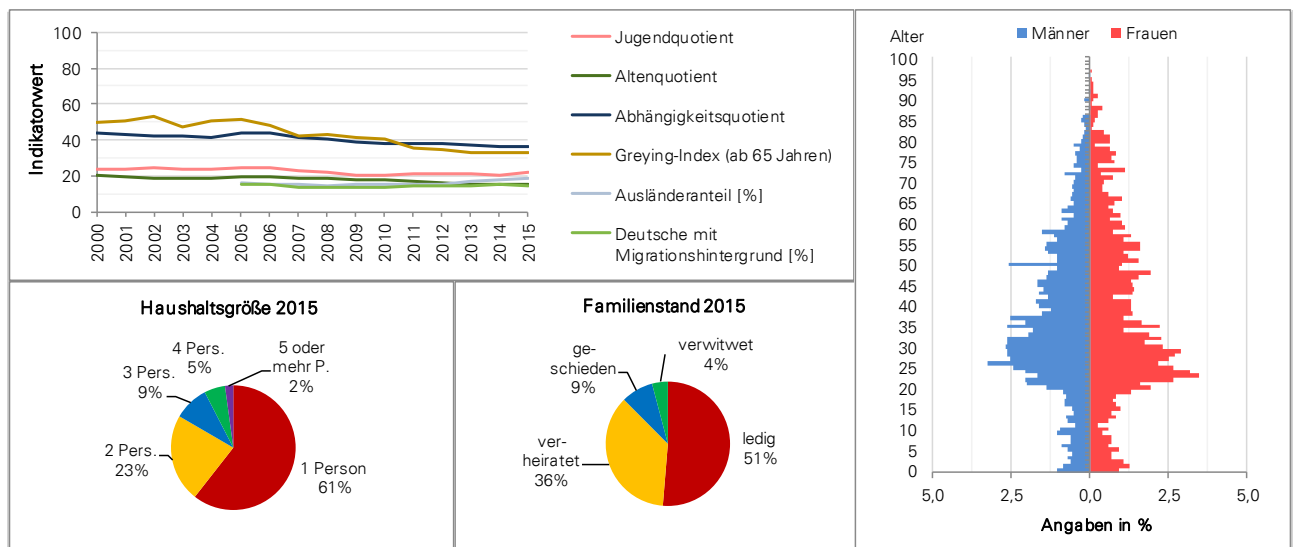

Quelle: Melderegister, Bürgeramt

## 6 Rechts der Wertach

	2010	2011	2012	2013	2014	2010 bis 2014	2015	Veränderung 2015	
								zu 2014	zum Ø
<b>1. Bevölkerung insgesamt</b>	3.648	3.669	3.663	3.828	3.899	3.741	4.019	3,1 %	7,4 %
Veränderung zum Vorjahr in %	-0,5	0,6	-0,2	4,5	1,9	X	3,1	X	X
darunter:									
Einwohner mit Hauptwohnsitz	3.584	3.601	3.592	3.750	3.828	3.671	3.945	3,1 %	7,5 %
Anteil an der Bevölkerung in %	98,2	98,1	98,1	98,0	98,2	98,1	98,2	-0,0%-P.	0,0%-P.
Frauen	1.826	1.810	1.815	1.869	1.869	1.838	1.897	1,5 %	3,2 %
Anteil an der Bevölkerung in %	50,1	49,3	49,5	48,8	47,9	49,1	47,2	-0,7%-P.	-1,9%-P.
Frauen von 15 bis unter 45 Jahren	927	931	960	980	993	958	1.013	2,0 %	5,7 %
Anteil an Frauen in %	50,8	51,4	52,9	52,4	53,1	52,1	53,4	0,3%-P.	1,3%-P.
Deutsche mit Migrationshintergrund	601	565	561	580	584	578	588	0,7 %	1,7 %
Anteil an der Bevölkerung in %	16,5	15,4	15,3	15,2	15,0	15,5	14,6	-0,3%-P.	-0,8%-P.
Ausländer	763	807	809	973	1.071	885	1.206	12,6 %	36,3 %
Anteil an der Bevölkerung in %	20,9	22,0	22,1	25,4	27,5	23,6	30,0	2,5%-P.	6,4%-P.
Migrationshintergrund insgesamt	1.364	1.372	1.370	1.553	1.655	1.463	1.794	8,4 %	22,6 %
Anteil an der Bevölkerung in %	37,4	37,4	37,4	40,6	42,4	39,0	44,6	2,2%-P.	5,6%-P.
Bevölkerung nach Altersgruppen:									
unter 3 Jahre	95	83	82	99	119	96	114	-4,2 %	19,2 %
Anteil an der Bevölkerung in %	2,6	2,3	2,2	2,6	3,1	2,6	2,8	-0,2%-P.	0,3%-P.
3 bis unter 6 Jahre	89	86	84	80	75	83	94	25,3 %	13,5 %
Anteil an der Bevölkerung in %	2,4	2,3	2,3	2,1	1,9	2,2	2,3	0,4%-P.	0,1%-P.
6 bis unter 10 Jahre	103	102	85	102	104	99	106	1,9 %	6,9 %
Anteil an der Bevölkerung in %	2,8	2,8	2,3	2,7	2,7	2,7	2,6	-0,0%-P.	-0,0%-P.
10 bis unter 15 Jahre	119	108	98	108	109	108	125	14,7 %	15,3 %
Anteil an der Bevölkerung in %	3,3	2,9	2,7	2,8	2,8	2,9	3,1	0,3%-P.	0,2%-P.
15 bis unter 18 Jahre	99	76	75	71	67	78	67	-	-13,7 %
Anteil an der Bevölkerung in %	2,7	2,1	2,0	1,9	1,7	2,1	1,7	-0,1%-P.	-0,4%-P.
18 bis unter 25 Jahre	516	537	536	580	585	551	618	5,6 %	12,2 %
Anteil an der Bevölkerung in %	14,1	14,6	14,6	15,2	15,0	14,7	15,4	0,4%-P.	0,7%-P.
25 bis unter 30 Jahre	380	428	441	485	525	452	542	3,2 %	20,0 %
Anteil an der Bevölkerung in %	10,4	11,7	12,0	12,7	13,5	12,1	13,5	0,0%-P.	1,4%-P.
30 bis unter 45 Jahre	898	894	915	927	950	917	982	3,4 %	7,1 %
Anteil an der Bevölkerung in %	24,6	24,4	25,0	24,2	24,4	24,5	24,4	0,1%-P.	-0,1%-P.
45 bis unter 60 Jahre	677	687	692	737	726	704	749	3,2 %	6,4 %
Anteil an der Bevölkerung in %	18,6	18,7	18,9	19,3	18,6	18,8	18,6	0,0%-P.	-0,2%-P.
60 bis unter 65 Jahre	168	175	173	173	162	170	147	-9,3 %	-13,6 %
Anteil an der Bevölkerung in %	4,6	4,8	4,7	4,5	4,2	4,5	3,7	-0,5%-P.	-0,9%-P.
65 bis unter 80 Jahre	368	365	360	345	350	358	356	1,7 %	-0,4 %
Anteil an der Bevölkerung in %	10,1	9,9	9,8	9,0	9,0	9,6	8,9	-0,1%-P.	-0,7%-P.
80 Jahre und älter	136	128	122	121	127	127	119	-6,3 %	-6,2 %
Anteil an der Bevölkerung in %	3,7	3,5	3,3	3,2	3,3	3,4	3,0	-0,3%-P.	-0,4%-P.
<b>2. Demografische Indikatoren</b>									
Durchschnittsalter	38,6	38,8	38,9	38,3	38,0	38,5	37,5	-0,5	-1,0
Medianalter	36,1	36,1	36,2	35,2	34,6	35,6	34,3	-0,3	-1,3
Jugendquotient	23,0	21,1	19,5	19,9	20,4	20,8	20,5	0,1	-0,3
Altenquotient	19,7	18,8	18,1	16,6	16,8	18,0	16,1	-0,6	-1,9
Abhängigkeitsquotient	42,7	39,9	37,7	36,5	37,1	38,8	36,6	-0,5	-2,2
Greying-Index (ab 60 Jahren)	25,4	23,7	22,9	23,4	24,8	24,0	23,7	-1,1	-0,4
Greying-Index (ab 65 Jahren)	37,0	35,1	33,9	35,1	36,3	35,5	33,4	-2,9	-2,0
Aging-Index	85,7	89,0	92,7	83,7	82,4	86,7	78,9	-3,5	-7,8
Billeter-Maß J	-0,3	-0,3	-0,3	-0,3	-0,3	-0,3	-0,3	0,0	0,0
<b>3. Volljährige</b>	3.143	3.214	3.239	3.368	3.425	3.278	3.513	2,6 %	7,2 %
darunter nach Familienstand:									
ledig	1.477	1.550	1.586	1.668	1.696	1.595	1.764	4,0 %	10,6 %
Anteil an Volljährigen in %	47,0	48,2	49,0	49,5	49,5	48,7	50,2	0,7%-P.	1,5%-P.
verheiratet	1.117	1.111	1.106	1.156	1.187	1.135	1.208	1,8 %	6,4 %
Anteil an Volljährigen in %	35,5	34,6	34,1	34,3	34,7	34,6	34,4	-0,3%-P.	-0,3%-P.
geschieden	376	375	377	377	383	378	386	0,8 %	2,2 %
Anteil an Volljährigen in %	12,0	11,7	11,6	11,2	11,2	11,5	11,0	-0,2%-P.	-0,5%-P.
verwitwet	173	178	170	164	152	167	153	0,7 %	-8,6 %
Anteil an Volljährigen in %	5,5	5,5	5,2	4,9	4,4	5,1	4,4	-0,1%-P.	-0,8%-P.
Ø Wohndauer in Augsburg (in Jahren)	18,9	18,1	17,5	16,6	16,1	17,4	15,7	-0,0	-1,7
<b>4. Wohnen</b>									
Wohngebäude	396	426	426	426	426	420	426	-	1,4 %
Wohngebäude je 1.000 Einwohner	108,6	116,1	116,3	111,3	109,3	112,3	106,0	-3,3	-6,3
Wohnfläche in m <sup>2</sup> je Einwohner	44,2	47,7	47,8	45,8	45,0	46,1	43,8	-1,3	-2,3

Quelle: Melderegister, Bürgeramt; Bayerisches Landesamt für Statistik

**6 Rechts der Wertach**

	2010	2011	2012	2013	2014	2010 bis 2014	2015	Veränderung 2015	
								zu 2014	zum Ø
<b>5. Haushalte insgesamt</b>	2.183	2.257	2.299	2.340	2.359	2.288	2.420	2,6 %	5,8 %
darunter:									
1-Personenhaushalte	1.327	1.398	1.447	1.467	1.504	1.429	1.549	3,0 %	8,4 %
Anteil an Haushalte insgesamt in %	60,8	61,9	62,9	62,7	63,8	62,4	64,0	0,3%-P.	1,6%-P.
Alleinerziehende mit Kindern unter 18 J.	108	97	100	82	77	93	75	-2,6 %	-19,2 %
Anteil an Haushalte insgesamt in %	4,9	4,3	4,3	3,5	3,3	4,1	3,1	-0,2%-P.	-1,0%-P.
Paare mit Kindern unter 18 Jahren	161	160	155	165	171	162	192	12,3 %	18,2 %
Anteil an Haushalte insgesamt in %	7,4	7,1	6,7	7,1	7,2	7,1	7,9	0,7%-P.	0,8%-P.
Durchschnittliche Haushaltsgröße	1,67	1,63	1,59	1,61	1,59	1,62	1,59	-	-0,02
<b>6. Natürliche Bevölkerungsentwicklung</b>									
Geburten	32	37	33	37	50	38	54	4	16
Durchschnittsalter der Mütter	29,0	28,6	28,7	29,6	29,9	29,1	30,5	0,7	1,4
Geburtenrate	8,8	10,1	9,0	9,7	12,8	10,1	13,4	0,6	3,4
Allgemeine Fruchtbarkeitsziffer	34,5	39,7	34,4	37,8	50,4	39,3	53,3	3,0	14,0
Sterbefälle	32	23	27	29	27	28	27	-	-1
Sterberate	8,8	6,3	7,4	7,6	6,9	7,4	6,7	-0,2	-0,7
Natürliches Bevölkerungssaldo	-	14	6	8	23	10	27	4	17
Nat. Bevölkerungsentwicklung in %	-	0,4	0,2	0,2	0,6	0,3	0,7	0,1%-P.	0,4%-P.
<b>7. Wanderungen</b>									
Zuzüge innerstädtisch	339	359	327	386	319	346	400	81	54
deren Durchschnittsalter	28,6	28,3	30,0	28,9	28,6	28,9	28,5	-0,1	-0,3
Wegzüge innerstädtisch	450	466	440	411	481	450	464	-17	14
deren Durchschnittsalter	31,3	29,6	30,7	30,0	29,4	30,2	28,5	-0,8	-1,7
Wanderungssaldo innerstädtisch	-111	-107	-113	-25	-162	-103,6	-64	98	40
Zuzüge über die Stadtgrenze	450	480	436	568	661	519	645	-16	126
deren Durchschnittsalter	27,1	28,3	28,0	27,2	28,2	27,8	26,8	-1,4	-0,9
Wegzüge über die Stadtgrenze	380	378	350	398	456	392	490	34	98
deren Durchschnittsalter	31,1	28,8	30,0	30,5	30,7	30,2	30,4	-0,3	0,2
Wanderungssaldo über die Stadtgrenze	70	102	86	170	205	127	155	-50	28
Wanderungsvolumen je 1.000 Einw.	441	461	423	481	501	461,6	513	11,9	51,1
Wanderungssaldo gesamt	-41	-5	-27	145	43	23	91	48	68
Bev.-Entw. durch Wanderungen in %	-1,1	-0,1	-0,7	4,0	1,1	0,6	2,3	1,2%-P.	1,7%-P.
<b>8. Wanderungssalden gesamt nach Alter</b>								Ø der Zuzüge	Ø der Wegzüge
unter 6 Jahre	-4	-22	-21	10	-8	-9,0	-14	47	57
6 bis unter 15 Jahre	-3	-23	-15	14	-7	-6,8	14	40	44
15 bis unter 18 Jahre	20	-2	7	9	7	8,2	6	23	15
18 bis unter 25 Jahre	29	74	72	97	87	71,8	123	285	205
25 bis unter 30 Jahre	5	18	-19	16	14	6,8	-5	176	171
30 bis unter 45 Jahre	-37	-23	-21	3	-27	-21,0	-	217	235
45 bis unter 60 Jahre	-14	-4	-9	15	-10	-4,4	-7	87	92
60 bis unter 65 Jahre	-5	-7	-5	1	-3	-3,8	-10	9	13
65 Jahre und älter	-32	-16	-16	-20	-10	-18,8	-16	11	30
Frauen von 15 bis unter 45 Jahren	3	10	32	37	18	20,0	35	318	295

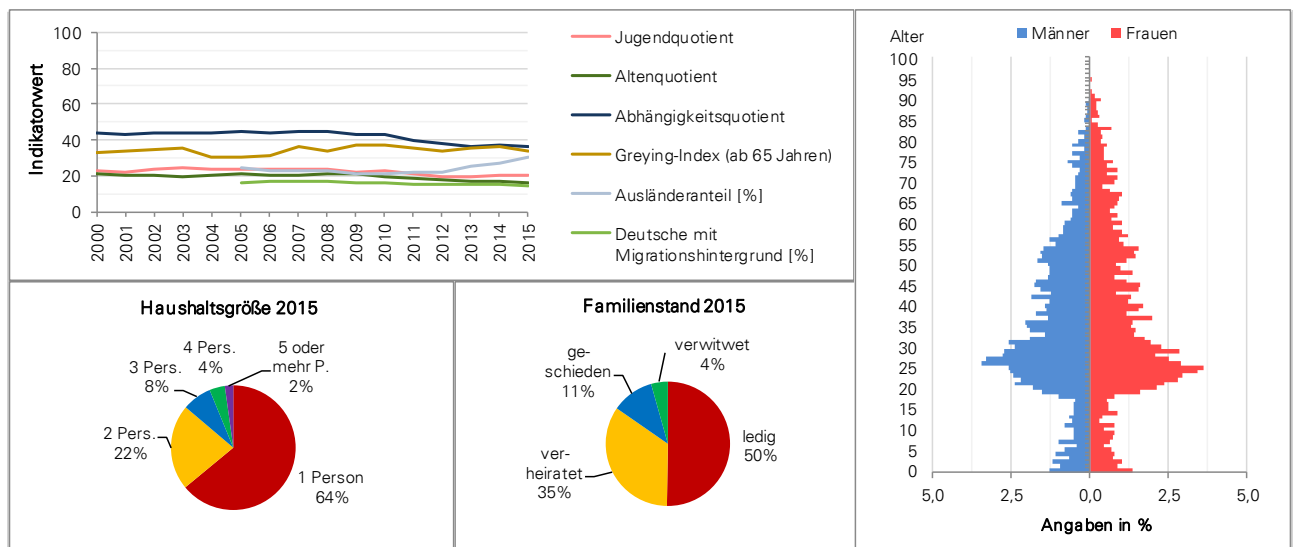

Quelle: Melderegister, Bürgeramt

## 7 Bleich und Pfärle

	2010	2011	2012	2013	2014	2010 bis 2014	2015	Veränderung 2015	
								zu 2014	zum Ø
<b>1. Bevölkerung insgesamt</b>	3.577	3.537	3.615	3.838	3.833	3.680	3.905	1,9 %	6,1 %
Veränderung zum Vorjahr in %	-1,9	-1,1	2,2	6,2	-0,1	X	1,9	X	X
darunter:									
Einwohner mit Hauptwohnsitz	3.464	3.414	3.493	3.703	3.712	3.557	3.795	2,2 %	6,7 %
Anteil an der Bevölkerung in %	96,8	96,5	96,6	96,5	96,8	96,7	97,2	0,3%-P.	0,5%-P.
Frauen	1.867	1.838	1.849	1.941	1.931	1.885	1.965	1,8 %	4,2 %
Anteil an der Bevölkerung in %	52,2	52,0	51,1	50,6	50,4	51,3	50,3	-0,1%-P.	-0,9%-P.
Frauen von 15 bis unter 45 Jahren	854	827	836	899	888	861	925	4,2 %	7,5 %
Anteil an Frauen in %	45,7	45,0	45,2	46,3	46,0	45,7	47,1	1,1%-P.	1,4%-P.
Deutsche mit Migrationshintergrund	513	533	546	539	552	537	580	5,1 %	8,1 %
Anteil an der Bevölkerung in %	14,3	15,1	15,1	14,0	14,4	14,6	14,9	0,5%-P.	0,3%-P.
Ausländer	486	477	512	677	702	571	742	5,7 %	30,0 %
Anteil an der Bevölkerung in %	13,6	13,5	14,2	17,6	18,3	15,4	19,0	0,7%-P.	3,6%-P.
Migrationshintergrund insgesamt	999	1.010	1.058	1.216	1.254	1.107	1.322	5,4 %	19,4 %
Anteil an der Bevölkerung in %	27,9	28,6	29,3	31,7	32,7	30,0	33,9	1,1%-P.	3,8%-P.
Bevölkerung nach Altersgruppen:									
unter 3 Jahre	59	58	65	80	94	71	98	4,3 %	37,6 %
Anteil an der Bevölkerung in %	1,6	1,6	1,8	2,1	2,5	1,9	2,5	0,1%-P.	0,6%-P.
3 bis unter 6 Jahre	52	40	34	56	49	46	55	12,2 %	19,0 %
Anteil an der Bevölkerung in %	1,5	1,1	0,9	1,5	1,3	1,3	1,4	0,1%-P.	0,2%-P.
6 bis unter 10 Jahre	44	51	53	66	70	57	61	-12,9 %	7,4 %
Anteil an der Bevölkerung in %	1,2	1,4	1,5	1,7	1,8	1,5	1,6	-0,3%-P.	0,0%-P.
10 bis unter 15 Jahre	63	68	65	73	68	67	84	23,5 %	24,6 %
Anteil an der Bevölkerung in %	1,8	1,9	1,8	1,9	1,8	1,8	2,2	0,4%-P.	0,3%-P.
15 bis unter 18 Jahre	75	75	68	69	59	69	82	39,0 %	18,5 %
Anteil an der Bevölkerung in %	2,1	2,1	1,9	1,8	1,5	1,9	2,1	0,6%-P.	0,2%-P.
18 bis unter 25 Jahre	420	422	449	467	466	445	486	4,3 %	9,3 %
Anteil an der Bevölkerung in %	11,7	11,9	12,4	12,2	12,2	12,1	12,4	0,3%-P.	0,4%-P.
25 bis unter 30 Jahre	428	404	420	453	450	431	469	4,2 %	8,8 %
Anteil an der Bevölkerung in %	12,0	11,4	11,6	11,8	11,7	11,7	12,0	0,3%-P.	0,3%-P.
30 bis unter 45 Jahre	796	780	812	914	882	837	877	-0,6 %	4,8 %
Anteil an der Bevölkerung in %	22,3	22,1	22,5	23,8	23,0	22,7	22,5	-0,6%-P.	-0,3%-P.
45 bis unter 60 Jahre	662	679	704	732	761	708	754	-0,9 %	6,6 %
Anteil an der Bevölkerung in %	18,5	19,2	19,5	19,1	19,9	19,2	19,3	-0,5%-P.	0,1%-P.
60 bis unter 65 Jahre	169	164	157	148	154	158	153	-0,6 %	-3,4 %
Anteil an der Bevölkerung in %	4,7	4,6	4,3	3,9	4,0	4,3	3,9	-0,1%-P.	-0,4%-P.
65 bis unter 80 Jahre	515	512	505	493	480	501	469	-2,3 %	-6,4 %
Anteil an der Bevölkerung in %	14,4	14,5	14,0	12,8	12,5	13,6	12,0	-0,5%-P.	-1,6%-P.
80 Jahre und älter	294	284	283	287	300	290	317	5,7 %	9,5 %
Anteil an der Bevölkerung in %	8,2	8,0	7,8	7,5	7,8	7,9	8,1	0,3%-P.	0,2%-P.
<b>2. Demografische Indikatoren</b>									
Durchschnittsalter	44,5	44,5	44,2	43,0	43,2	43,8	42,8	-0,4	-1,1
Medianalter	42,5	42,9	42,0	40,0	40,3	41,5	39,3	-1,0	-2,2
Jugendquotient	15,6	16,3	15,0	16,7	16,3	16,0	17,0	0,7	1,0
Altenquotient	33,8	33,8	32,1	29,8	29,7	31,8	29,5	-0,2	-2,3
Abhängigkeitsquotient	49,4	50,1	47,1	46,5	46,0	47,8	46,5	0,5	-1,3
Greying-Index (ab 60 Jahren)	43,0	42,0	42,7	44,8	47,3	44,0	51,0	3,6	7,0
Greying-Index (ab 65 Jahren)	57,1	55,5	56,0	58,2	62,5	57,9	67,6	5,1	9,7
Aging-Index	216,3	206,8	213,6	178,1	182,2	199,4	173,1	-9,1	-26,3
Billeter-Maß J	-0,6	-0,6	-0,6	-0,5	-0,5	-0,5	-0,5	0,0	0,0
<b>3. Volljährige</b>	3.284	3.245	3.330	3.494	3.493	3.369	3.525	0,9 %	4,6 %
darunter nach Familienstand:									
ledig	1.651	1.648	1.700	1.818	1.796	1.723	1.826	1,7 %	6,0 %
Anteil an Volljährigen in %	50,3	50,8	51,1	52,0	51,4	51,1	51,8	0,4%-P.	0,7%-P.
verheiratet	1.027	993	1.017	1.056	1.081	1.035	1.100	1,8 %	6,3 %
Anteil an Volljährigen in %	31,3	30,6	30,5	30,2	30,9	30,7	31,2	0,3%-P.	0,5%-P.
geschieden	333	329	339	357	350	342	345	-1,4 %	1,0 %
Anteil an Volljährigen in %	10,1	10,1	10,2	10,2	10,0	10,1	9,8	-0,2%-P.	-0,4%-P.
verwitwet	273	275	274	261	260	269	248	-4,6 %	-7,7 %
Anteil an Volljährigen in %	8,3	8,5	8,2	7,5	7,4	8,0	7,0	-0,4%-P.	-0,9%-P.
Ø Wohndauer in Augsburg (in Jahren)	22,5	21,8	21,6	20,9	21,5	21,7	22,1	0,0	0,4
<b>4. Wohnen</b>									
Wohngebäude	323	325	325	327	327	325	327	-	0,5 %
Wohngebäude je 1.000 Einwohner	90,3	91,9	89,9	85,2	85,3	88,5	83,7	-1,6	-4,8
Wohnfläche in m <sup>2</sup> je Einwohner	41,3	38,7	37,9	36,3	36,3	38,1	35,7	-0,7	-2,4

Quelle: Melderegister, Bürgeramt; Bayerisches Landesamt für Statistik



**7 Bleich und Pffärle**

	2010	2011	2012	2013	2014	2010 bis 2014	2015	Veränderung 2015	
								zu 2014	zum Ø
<b>5. Haushalte insgesamt</b>	2.164	2.159	2.244	2.325	2.309	2.240	2.316	0,3 %	3,4 %
darunter:									
1-Personenhaushalte	1.441	1.438	1.509	1.547	1.539	1.495	1.524	-1,0%	2,0%
Anteil an Haushalte insgesamt in %	66,6	66,6	67,2	66,5	66,7	66,7	65,8	-0,8%-P.	-0,9%-P.
Alleinerziehende mit Kindern unter 18 J.	64	75	78	71	64	70	67	4,7 %	-4,8 %
Anteil an Haushalte insgesamt in %	3,0	3,5	3,5	3,1	2,8	3,1	2,9	0,1%-P.	-0,3%-P.
Paare mit Kindern unter 18 Jahren	98	91	96	119	123	105	131	6,5 %	24,3 %
Anteil an Haushalte insgesamt in %	4,5	4,2	4,3	5,1	5,3	4,7	5,7	0,3%-P.	1,0%-P.
Durchschnittliche Haushaltsgröße	1,49	1,48	1,47	1,48	1,49	1,48	1,50	0,01	0,02
<b>6. Natürliche Bevölkerungsentwicklung</b>									
Geburten	33	27	25	42	34	32	42	8	10
Durchschnittsalter der Mütter	29,1	28,3	29,4	30,0	30,6	29,5	29,4	-1,1	-0,0
Geburtenrate	9,2	7,6	6,9	10,9	8,9	8,7	10,8	1,9	2,0
Allgemeine Fruchtbarkeitsziffer	38,6	32,6	29,9	46,7	38,3	37,2	45,4	7,1	8,2
Sterbefälle	82	79	66	74	59	72	66	7	-6
Sterberate	22,9	22,3	18,3	19,3	15,4	19,6	16,9	1,5	-2,7
Natürliches Bevölkerungssaldo	-49	-52	-41	-32	-25	-40	-24	1	16
Nat. Bevölkerungsentwicklung in %	-1,3	-1,5	-1,2	-0,9	-0,7	-1,1	-0,7	-0,0%-P.	0,4%-P.
<b>7. Wanderungen</b>									
Zuzüge innerstädtisch	316	313	369	373	331	340	323	-8	-17
deren Durchschnittsalter	34,0	35,5	36,0	35,3	32,5	34,7	35,3	2,8	0,6
Wegzüge innerstädtisch	340	361	314	330	351	339	338	-13	-1
deren Durchschnittsalter	34,7	33,0	32,7	32,1	32,0	32,9	31,9	-0,0	-1,0
Wanderungssaldo innerstädtisch	-24	-48	55	43	-20	1,2	-15	5	-16
Zuzüge über die Stadtgrenze	368	435	434	589	514	468	527	13	59
deren Durchschnittsalter	32,0	29,9	30,2	28,6	30,6	30,3	29,1	-1,5	-1,2
Wegzüge über die Stadtgrenze	376	406	393	406	461	408	422	-39	14
deren Durchschnittsalter	31,2	30,4	32,7	31,4	30,1	31,2	30,7	0,7	-0,4
Wanderungssaldo über die Stadtgrenze	-8	29	41	183	53	60	105	52	45
Wanderungsvolumen je 1.000 Einw.	384	424	427	470	432	427,2	420	-11,7	-7,1
Wanderungssaldo gesamt	-32	-19	96	226	33	61	90	57	29
Bev.-Entw. durch Wanderungen in %	-0,9	-0,5	2,7	6,3	0,9	1,7	2,3	1,5%-P.	0,7%-P.
<b>8. Wanderungssalden gesamt nach Alter</b>								Ø der Zuzüge	Ø der Wegzüge
unter 6 Jahre	-13	-22	-10	8	-6	-8,6	-20	24	35
6 bis unter 15 Jahre	-2	9	-1	23	4	6,6	5	27	20
15 bis unter 18 Jahre	12	19	9	18	-1	11,4	27	30	16
18 bis unter 25 Jahre	26	55	69	65	56	54,2	89	234	174
25 bis unter 30 Jahre	18	-20	23	39	6	13,2	14	161	147
30 bis unter 45 Jahre	-71	-67	-	55	-51	-26,8	-38	199	228
45 bis unter 60 Jahre	-11	-16	-6	-3	6	-6,0	-18	79	87
60 bis unter 65 Jahre	-6	-2	-5	-3	-1	-3,4	-2	9	12
65 Jahre und älter	15	25	17	24	20	20,2	33	54	32
Frauen von 15 bis unter 45 Jahren	-2	-10	32	75	13	21,6	42	275	250

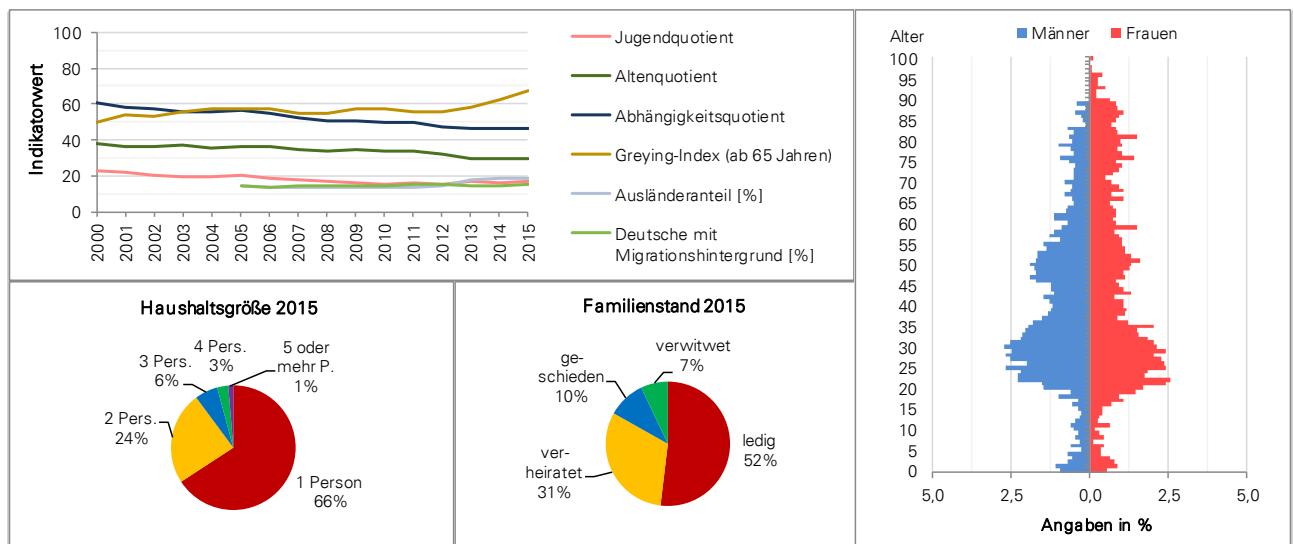

Quelle: Melderegister, Bürgeramt

## 8 Jakobervorstadt - Nord

	2010	2011	2012	2013	2014	2010 bis 2014	2015	Veränderung 2015	
								zu 2014	zum Ø
<b>1. Bevölkerung insgesamt</b>	7.152	7.424	7.539	7.628	7.728	7.494	7.949	2,9 %	6,1 %
Veränderung zum Vorjahr in %	1,8	3,8	1,5	1,2	1,3	X	2,9	X	X
darunter:									
Einwohner mit Hauptwohnsitz	6.979	7.243	7.347	7.423	7.535	7.305	7.763	3,0 %	6,3 %
Anteil an der Bevölkerung in %	97,6	97,6	97,5	97,3	97,5	97,5	97,7	0,2%-P.	0,2%-P.
Frauen	3.604	3.713	3.743	3.764	3.832	3.731	3.969	3,6 %	6,4 %
Anteil an der Bevölkerung in %	50,4	50,0	49,6	49,3	49,6	49,8	49,9	0,3%-P.	0,1%-P.
Frauen von 15 bis unter 45 Jahren	1.716	1.763	1.816	1.849	1.901	1.809	1.982	4,3 %	9,6 %
Anteil an Frauen in %	47,6	47,5	48,5	49,1	49,6	48,5	49,9	0,3%-P.	1,5%-P.
Deutsche mit Migrationshintergrund	1.196	1.208	1.233	1.237	1.247	1.224	1.255	0,6 %	2,5 %
Anteil an der Bevölkerung in %	16,7	16,3	16,4	16,2	16,1	16,3	15,8	-0,3%-P.	-0,6%-P.
Ausländer	1.466	1.612	1.678	1.785	1.924	1.693	2.104	9,4 %	24,3 %
Anteil an der Bevölkerung in %	20,5	21,7	22,3	23,4	24,9	22,6	26,5	1,6%-P.	3,9%-P.
Migrationshintergrund insgesamt	2.662	2.820	2.911	3.022	3.171	2.917	3.359	5,9 %	15,1 %
Anteil an der Bevölkerung in %	37,2	38,0	38,6	39,6	41,0	38,9	42,3	1,2%-P.	3,4%-P.
Bevölkerung nach Altersgruppen:									
unter 3 Jahre	129	142	164	172	185	158	187	1,1 %	18,1 %
Anteil an der Bevölkerung in %	1,8	1,9	2,2	2,3	2,4	2,1	2,4	-0,0%-P.	0,2%-P.
3 bis unter 6 Jahre	110	112	119	114	123	116	139	13,0 %	20,2 %
Anteil an der Bevölkerung in %	1,5	1,5	1,6	1,5	1,6	1,5	1,7	0,2%-P.	0,2%-P.
6 bis unter 10 Jahre	121	126	136	151	148	136	152	2,7 %	11,4 %
Anteil an der Bevölkerung in %	1,7	1,7	1,8	2,0	1,9	1,8	1,9	-0,0%-P.	0,1%-P.
10 bis unter 15 Jahre	175	184	175	167	172	175	183	6,4 %	4,8 %
Anteil an der Bevölkerung in %	2,4	2,5	2,3	2,2	2,2	2,3	2,3	0,1%-P.	-0,0%-P.
15 bis unter 18 Jahre	112	117	125	124	128	121	145	13,3 %	19,6 %
Anteil an der Bevölkerung in %	1,6	1,6	1,7	1,6	1,7	1,6	1,8	0,2%-P.	0,2%-P.
18 bis unter 25 Jahre	922	939	983	995	1.015	971	1.037	2,2 %	6,8 %
Anteil an der Bevölkerung in %	12,9	12,6	13,0	13,0	13,1	13,0	13,0	-0,1%-P.	0,1%-P.
25 bis unter 30 Jahre	877	913	917	924	942	915	1.004	6,6 %	9,8 %
Anteil an der Bevölkerung in %	12,3	12,3	12,2	12,1	12,2	12,2	12,6	0,4%-P.	0,4%-P.
30 bis unter 45 Jahre	1.718	1.792	1.803	1.868	1.898	1.816	1.898	-	4,5 %
Anteil an der Bevölkerung in %	24,0	24,1	23,9	24,5	24,6	24,2	23,9	-0,7%-P.	-0,4%-P.
45 bis unter 60 Jahre	1.332	1.401	1.386	1.404	1.409	1.386	1.467	4,1 %	5,8 %
Anteil an der Bevölkerung in %	18,6	18,9	18,4	18,4	18,2	18,5	18,5	0,2%-P.	-0,0%-P.
60 bis unter 65 Jahre	371	386	401	405	398	392	399	0,3 %	1,7 %
Anteil an der Bevölkerung in %	5,2	5,2	5,3	5,3	5,2	5,2	5,0	-0,1%-P.	-0,2%-P.
65 bis unter 80 Jahre	947	974	989	985	1.002	979	1.008	0,6 %	2,9 %
Anteil an der Bevölkerung in %	13,2	13,1	13,1	12,9	13,0	13,1	12,7	-0,3%-P.	-0,4%-P.
80 Jahre und älter	338	338	341	319	308	329	330	7,1 %	0,4 %
Anteil an der Bevölkerung in %	4,7	4,6	4,5	4,2	4,0	4,4	4,2	0,2%-P.	-0,2%-P.
<b>2. Demografische Indikatoren</b>									
Durchschnittsalter	41,9	41,7	41,5	41,3	41,0	41,5	40,9	-0,1	-0,6
Medianalter	39,4	38,8	38,4	38,0	37,5	38,4	37,5	-	-0,9
Jugendquotient	14,7	14,9	15,8	15,6	15,7	15,4	16,8	1,0	1,4
Altenquotient	25,1	24,7	24,8	23,8	23,6	24,4	23,6	0,0	-0,8
Abhängigkeitsquotient	39,8	39,6	40,7	39,5	39,3	39,8	40,4	1,0	0,6
Greying-Index (ab 60 Jahren)	25,6	24,9	24,5	22,9	22,0	24,0	23,5	1,5	-0,5
Greying-Index (ab 65 Jahren)	35,7	34,7	34,5	32,4	30,7	33,6	32,7	2,0	-0,9
Aging-Index	170,9	165,2	156,7	152,5	150,2	159,1	141,0	-9,2	-18,1
Billeter-Maß J	-0,5	-0,5	-0,5	-0,4	-0,4	-0,5	-0,4	0,0	0,0
<b>3. Volljährige</b>	6.505	6.743	6.820	6.900	6.972	6.788	7.143	2,5 %	5,2 %
darunter nach Familienstand:									
ledig	3.185	3.323	3.400	3.460	3.505	3.375	3.607	2,9 %	6,9 %
Anteil an Volljährigen in %	49,0	49,3	49,9	50,1	50,3	49,7	50,5	0,2%-P.	0,8%-P.
verheiratet	2.193	2.289	2.290	2.300	2.343	2.283	2.394	2,2 %	4,9 %
Anteil an Volljährigen in %	33,7	33,9	33,6	33,3	33,6	33,6	33,5	-0,1%-P.	-0,1%-P.
geschieden	718	737	746	755	749	741	762	1,7 %	2,8 %
Anteil an Volljährigen in %	11,0	10,9	10,9	10,9	10,7	10,9	10,7	-0,1%-P.	-0,2%-P.
verwitwet	408	393	383	384	374	388	379	1,3 %	-2,4 %
Anteil an Volljährigen in %	6,3	5,8	5,6	5,6	5,4	5,7	5,3	-0,1%-P.	-0,4%-P.
Ø Wohndauer in Augsburg (in Jahren)	18,0	17,6	17,6	17,3	17,2	17,5	16,9	-0,0	-0,6
<b>4. Wohnen</b>									
Wohngebäude	443	435	435	437	438	438	440	0,5 %	0,5 %
Wohngebäude je 1.000 Einwohner	61,9	58,6	57,7	57,3	56,7	58,4	55,4	-1,3	-3,1
Wohnfläche in m <sup>2</sup> je Einwohner	37,2	36,9	36,4	36,1	35,7	36,5	35,1	-0,6	-1,4

Quelle: Melderegister, Bürgeramt; Bayerisches Landesamt für Statistik

**8 Jakobervorstadt - Nord**

	2010	2011	2012	2013	2014	2010 bis 2014	2015	Veränderung 2015	
								zu 2014	zum Ø
<b>5. Haushalte insgesamt</b>	4.651	4.798	4.913	4.979	5.023	4.873	5.102	1,6 %	4,7 %
darunter:									
1-Personenhaushalte	3.064	3.144	3.267	3.330	3.331	3.227	3.373	1,3 %	4,5 %
<i>Anteil an Haushalte insgesamt in %</i>	65,9	65,5	66,5	66,9	66,3	66,2	66,1	-0,2%-P.	-0,1%-P.
Alleinerziehende mit Kindern unter 18 J.	116	118	128	112	121	119	112	-7,4 %	-5,9 %
<i>Anteil an Haushalte insgesamt in %</i>	2,5	2,5	2,6	2,2	2,4	2,4	2,2	-0,2%-P.	-0,2%-P.
Paare mit Kindern unter 18 Jahren	261	273	286	321	333	295	329	-1,2 %	11,6 %
<i>Anteil an Haushalte insgesamt in %</i>	5,6	5,7	5,8	6,4	6,6	6,0	6,4	-0,2%-P.	0,4%-P.
Durchschnittliche Haushaltsgröße	1,52	1,53	1,52	1,52	1,52	1,52	1,53	0,01	0,01
<b>6. Natürliche Bevölkerungsentwicklung</b>									
Geburten	46	62	76	63	84	66	88	4	22
Durchschnittsalter der Mütter	30,1	31,0	30,8	30,9	31,2	30,8	30,9	-0,2	0,1
Geburtenrate	6,4	8,4	10,1	8,3	10,9	8,8	11,1	0,2	2,3
Allgemeine Fruchtbarkeitsziffer	26,8	35,2	41,9	34,1	44,2	36,4	44,4	0,2	8,0
Sterbefälle	65	60	52	86	69	66	56	-13	-10
Sterberate	9,1	8,1	6,9	11,3	8,9	8,9	7,0	-1,9	-1,8
Natürliches Bevölkerungssaldo	-19	2	24	-23	15	-0	32	17	32
<i>Nat. Bevölkerungsentwicklung in %</i>	-0,3	0,0	0,3	-0,3	0,2	-0,0	0,4	0,2%-P.	0,4%-P.
<b>7. Wanderungen</b>									
Zuzüge innerstädtisch	629	670	591	618	595	621	668	73	47
deren Durchschnittsalter	32,8	32,2	29,5	30,1	31,2	31,1	32,0	0,7	0,8
Wegzüge innerstädtisch	624	671	668	689	707	672	710	3	38
deren Durchschnittsalter	32,3	31,9	32,2	31,6	32,0	32,0	31,6	-0,5	-0,4
Wanderungssaldo innerstädtisch	5	-1	-77	-71	-112	-51,2	-42	70	9
Zuzüge über die Stadtgrenze	944	987	937	965	1.044	975	1.140	96	165
deren Durchschnittsalter	29,9	29,0	28,0	28,2	28,2	28,7	29,2	1,0	0,5
Wegzüge über die Stadtgrenze	823	738	793	798	854	801	914	60	113
deren Durchschnittsalter	31,1	30,0	29,7	29,8	30,4	30,2	30,2	-0,1	0,0
Wanderungssaldo über die Stadtgrenze	121	249	144	167	190	174	226	36	52
Wanderungsvolumen je 1.000 Einw.	430	429	403	407	420	417,6	444	24,6	26,5
Wanderungssaldo gesamt	126	248	67	96	78	123	184	106	61
<i>Bev.-Entw. durch Wanderungen in %</i>	1,8	3,5	0,9	1,3	1,0	1,7	2,4	1,4%-P.	0,7%-P.
<b>8. Wanderungssalden gesamt nach Alter</b>								Ø der Zuzüge	Ø der Wegzüge
unter 6 Jahre	-8	-13	-14	-17	-28	-16,0	-29	47	65
6 bis unter 15 Jahre	-2	14	13	1	5	6,2	19	45	37
15 bis unter 18 Jahre	14	12	10	4	11	10,2	16	34	22
18 bis unter 25 Jahre	129	154	181	149	156	153,8	193	562	402
25 bis unter 30 Jahre	-9	34	-5	3	17	8,0	4	339	332
30 bis unter 45 Jahre	-13	-1	-89	-14	-42	-31,8	-64	376	413
45 bis unter 60 Jahre	17	32	4	9	-18	8,8	39	157	144
60 bis unter 65 Jahre	-8	7	-6	-6	-7	-4,0	6	23	25
65 Jahre und älter	6	9	-27	-33	-16	-12,2	-	49	59
Frauen von 15 bis unter 45 Jahren	37	83	46	45	69	56,0	89	615	554

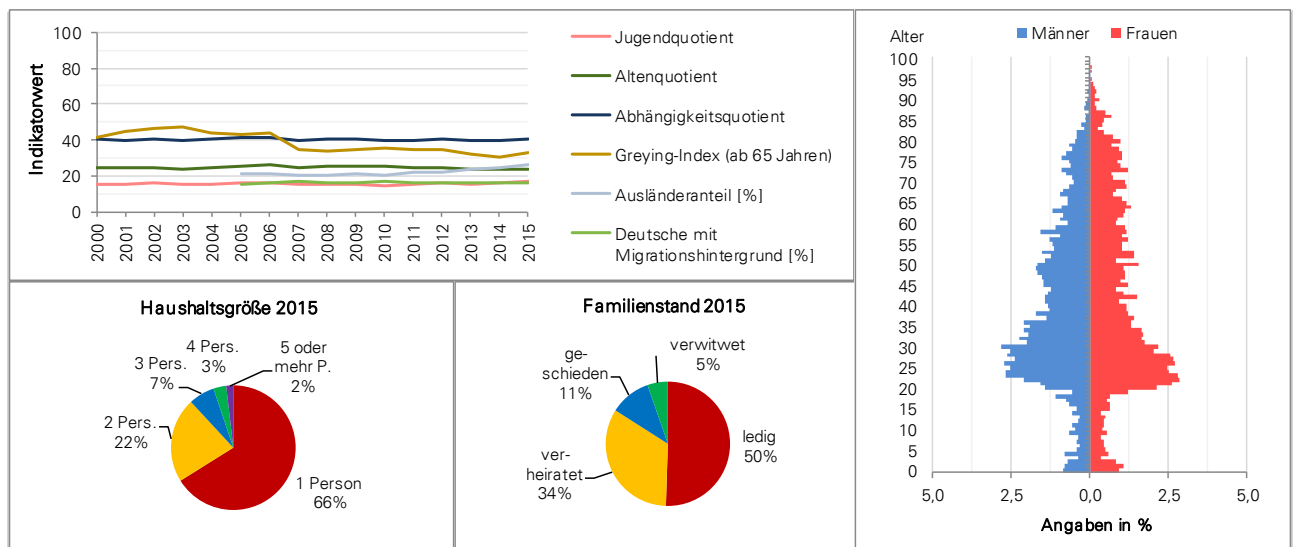

Quelle: Melderegister, Bürgeramt

## 9 Jakobervorstadt - Süd

	2010	2011	2012	2013	2014	2010 bis 2014	2015	Veränderung 2015	
								zu 2014	zum Ø
<b>1. Bevölkerung insgesamt</b>	2.540	2.548	2.573	2.600	2.617	2.576	2.635	0,7 %	2,3 %
Veränderung zum Vorjahr in %	-2,1	0,3	1,0	1,0	0,7	X	0,7	X	X
darunter:									
Einwohner mit Hauptwohnsitz	2.488	2.491	2.503	2.533	2.540	2.511	2.556	0,6 %	1,8 %
Anteil an der Bevölkerung in %	98,0	97,8	97,3	97,4	97,1	97,5	97,0	-0,1%-P.	-0,5%-P.
Frauen	1.334	1.304	1.305	1.332	1.346	1.324	1.347	0,1 %	1,7 %
Anteil an der Bevölkerung in %	52,5	51,2	50,7	51,2	51,4	51,4	51,1	-0,3%-P.	-0,3%-P.
Frauen von 15 bis unter 45 Jahren	689	690	690	710	710	698	713	0,4 %	2,2 %
Anteil an Frauen in %	51,6	52,9	52,9	53,3	52,7	52,7	52,9	0,2%-P.	0,2%-P.
Deutsche mit Migrationshintergrund	354	353	384	384	381	371	383	0,5 %	3,2 %
Anteil an der Bevölkerung in %	13,9	13,9	14,9	14,8	14,6	14,4	14,5	-0,0%-P.	0,1%-P.
Ausländer	380	394	392	418	456	408	499	9,4 %	22,3 %
Anteil an der Bevölkerung in %	15,0	15,5	15,2	16,1	17,4	15,8	18,9	1,5%-P.	3,1%-P.
Migrationshintergrund insgesamt	734	747	776	802	837	779	882	5,4 %	13,2 %
Anteil an der Bevölkerung in %	28,9	29,3	30,2	30,8	32,0	30,2	33,5	1,5%-P.	3,2%-P.
Bevölkerung nach Altersgruppen:									
unter 3 Jahre	51	53	45	46	51	49	58	13,7 %	17,9 %
Anteil an der Bevölkerung in %	2,0	2,1	1,7	1,8	1,9	1,9	2,2	0,3%-P.	0,3%-P.
3 bis unter 6 Jahre	37	39	36	37	39	38	37	-5,1 %	-1,6 %
Anteil an der Bevölkerung in %	1,5	1,5	1,4	1,4	1,5	1,5	1,4	-0,1%-P.	-0,1%-P.
6 bis unter 10 Jahre	40	41	49	46	51	45	51	-	12,3 %
Anteil an der Bevölkerung in %	1,6	1,6	1,9	1,8	1,9	1,8	1,9	-0,0%-P.	0,2%-P.
10 bis unter 15 Jahre	65	60	63	58	50	59	52	4,0 %	-12,2 %
Anteil an der Bevölkerung in %	2,6	2,4	2,4	2,2	1,9	2,3	2,0	0,1%-P.	-0,3%-P.
15 bis unter 18 Jahre	34	31	36	42	48	38	41	-14,6 %	7,3 %
Anteil an der Bevölkerung in %	1,3	1,2	1,4	1,6	1,8	1,5	1,6	-0,3%-P.	0,1%-P.
18 bis unter 25 Jahre	305	327	330	338	319	324	319	-	-1,5 %
Anteil an der Bevölkerung in %	12,0	12,8	12,8	13,0	12,2	12,6	12,1	-0,1%-P.	-0,5%-P.
25 bis unter 30 Jahre	363	352	351	368	373	361	393	5,4 %	8,7 %
Anteil an der Bevölkerung in %	14,3	13,8	13,6	14,2	14,3	14,0	14,9	0,7%-P.	0,9%-P.
30 bis unter 45 Jahre	672	672	677	670	682	675	678	-0,6 %	0,5 %
Anteil an der Bevölkerung in %	26,5	26,4	26,3	25,8	26,1	26,2	25,7	-0,3%-P.	-0,5%-P.
45 bis unter 60 Jahre	499	502	510	508	520	508	522	0,4 %	2,8 %
Anteil an der Bevölkerung in %	19,6	19,7	19,8	19,5	19,9	19,7	19,8	-0,1%-P.	0,1%-P.
60 bis unter 65 Jahre	111	119	117	121	116	117	120	3,4 %	2,7 %
Anteil an der Bevölkerung in %	4,4	4,7	4,5	4,7	4,4	4,5	4,6	0,1%-P.	0,0%-P.
65 bis unter 80 Jahre	277	271	273	276	277	275	276	-0,4 %	0,4 %
Anteil an der Bevölkerung in %	10,9	10,6	10,6	10,6	10,6	10,7	10,5	-0,1%-P.	-0,2%-P.
80 Jahre und älter	86	81	86	90	91	87	88	-3,3 %	1,4 %
Anteil an der Bevölkerung in %	3,4	3,2	3,3	3,5	3,5	3,4	3,3	-0,1%-P.	-0,0%-P.
<b>2. Demografische Indikatoren</b>									
Durchschnittsalter	40,3	40,1	40,2	40,1	40,0	40,1	40,0	-0,0	-0,2
Medianalter	37,5	37,0	37,2	36,4	36,0	36,8	36,2	0,2	-0,6
Jugendquotient	13,8	13,4	14,3	13,9	14,3	13,9	14,3	-0,0	0,3
Altenquotient	19,0	18,2	18,5	18,7	18,7	18,6	18,3	-0,4	-0,3
Abhängigkeitsquotient	32,8	31,5	32,8	32,6	33,0	32,6	32,6	-0,4	0,1
Greying-Index (ab 60 Jahren)	22,2	20,8	22,1	22,7	23,2	22,2	22,2	-0,9	0,1
Greying-Index (ab 65 Jahren)	31,0	29,9	31,5	32,6	32,9	31,6	31,9	-1,0	0,3
Aging-Index	137,5	135,9	129,6	134,1	130,5	133,5	128,2	-2,3	-5,3
Billeter-Maß J	-0,4	-0,4	-0,4	-0,4	-0,4	-0,4	-0,4	-0,0	-0,0
<b>3. Volljährige</b>	2.313	2.324	2.344	2.371	2.378	2.346	2.396	0,8 %	2,1 %
darunter nach Familienstand:									
ledig	1.204	1.241	1.266	1.296	1.310	1.263	1.310	-	3,7 %
Anteil an Volljährigen in %	52,1	53,4	54,0	54,7	55,1	53,9	54,7	-0,4%-P.	0,8%-P.
verheiratet	710	696	691	693	687	695	704	2,5 %	1,2 %
Anteil an Volljährigen in %	30,7	29,9	29,5	29,2	28,9	29,6	29,4	0,5%-P.	-0,3%-P.
geschieden	263	261	267	266	261	264	266	1,9 %	0,9 %
Anteil an Volljährigen in %	11,4	11,2	11,4	11,2	11,0	11,2	11,1	0,1%-P.	-0,1%-P.
verwitwet	136	126	120	116	120	124	116	-3,3 %	-6,1 %
Anteil an Volljährigen in %	5,9	5,4	5,1	4,9	5,0	5,3	4,8	-0,2%-P.	-0,4%-P.
Ø Wohndauer in Augsburg (in Jahren)	18,5	18,1	18,0	17,7	17,4	17,9	17,1	-0,0	-0,8
<b>4. Wohnen</b>									
Wohngebäude	382	351	351	351	351	357	351	-	-1,7 %
Wohngebäude je 1.000 Einwohner	150,4	137,8	136,4	135,0	134,1	138,7	133,2	-0,9	-5,5
Wohnfläche in m <sup>2</sup> je Einwohner	50,4	45,3	45,0	44,6	44,3	45,9	44,1	-0,2	-1,8

Quelle: Melderegister, Bürgeramt; Bayerisches Landesamt für Statistik

9 Jakobervorstadt - Süd

	2010	2011	2012	2013	2014	2010 bis 2014	2015	Veränderung 2015	
								zu 2014	zum Ø
<b>5. Haushalte insgesamt</b>	1.743	1.754	1.787	1.798	1.802	1.777	1.805	0,2 %	1,6 %
darunter:									
1-Personenhaushalte	1.238	1.242	1.273	1.275	1.271	1.260	1.266	-0,4 %	0,5 %
Anteil an Haushalte insgesamt in %	71,0	70,8	71,2	70,9	70,5	70,9	70,1	-0,4%-P.	-0,8%-P.
Alleinerziehende mit Kindern unter 18 J.	40	40	52	43	48	45	43	-10,4 %	-3,6 %
Anteil an Haushalte insgesamt in %	2,3	2,3	2,9	2,4	2,7	2,5	2,4	-0,3%-P.	-0,1%-P.
Paare mit Kindern unter 18 Jahren	93	93	87	97	97	93	98	1,0 %	4,9 %
Anteil an Haushalte insgesamt in %	5,3	5,3	4,9	5,4	5,4	5,3	5,4	0,0%-P.	0,2%-P.
Durchschnittliche Haushaltsgröße	1,45	1,45	1,44	1,44	1,45	1,45	1,46	0,01	0,01
<b>6. Natürliche Bevölkerungsentwicklung</b>									
Geburten	26	19	24	23	19	22	25	6	3
Durchschnittsalter der Mütter	31,5	32,4	31,5	32,3	31,9	31,9	31,9	-0,0	-0,0
Geburtenrate	10,2	7,5	9,3	8,8	7,3	8,6	9,5	2,2	0,9
Allgemeine Fruchtbarkeitsziffer	37,7	27,5	34,8	32,4	26,8	31,8	35,1	8,3	3,2
Sterbefälle	14	23	13	14	18	16	20	2	4
Sterberate	5,5	9,0	5,1	5,4	6,9	6,4	7,6	0,7	1,2
Natürliches Bevölkerungssaldo	12	-4	11	9	1	6	5	4	-1
Nat. Bevölkerungsentwicklung in %	0,5	-0,2	0,4	0,3	0,0	0,2	0,2	0,2%-P.	-0,0%-P.
<b>7. Wanderungen</b>									
Zuzüge innerstädtisch	249	208	192	223	208	216	209	1	-7
deren Durchschnittsalter	30,6	28,8	31,8	30,5	30,5	30,4	31,7	1,2	1,3
Wegzüge innerstädtisch	265	218	226	241	257	241	248	-9	7
deren Durchschnittsalter	33,3	31,9	32,4	34,1	32,3	32,8	31,7	-0,7	-1,1
Wanderungssaldo innerstädtisch	-16	-10	-34	-18	-49	-25,4	-39	10	-14
Zuzüge über die Stadtgrenze	207	257	244	249	284	248	311	27	63
deren Durchschnittsalter	28,6	27,4	27,7	27,9	28,4	28,0	29,0	0,6	1,0
Wegzüge über die Stadtgrenze	268	236	203	215	220	228	253	33	25
deren Durchschnittsalter	30,3	30,5	29,9	28,8	31,2	30,1	32,0	0,8	1,8
Wanderungssaldo über die Stadtgrenze	-61	21	41	34	64	20	58	-6	38
Wanderungsvolumen je 1.000 Einw.	381	362	339	361	373	363,2	390	17,4	27,0
Wanderungssaldo gesamt	-77	11	7	16	15	-6	19	4	25
Bev.-Entw. durch Wanderungen in %	-3,0	0,4	0,3	0,6	0,6	-0,2	0,7	0,1%-P.	0,9%-P.
<b>8. Wanderungssalden gesamt nach Alter</b>								Ø der Zuzüge	Ø der Wegzüge
unter 6 Jahre	-22	-4	-18	-12	-	-11,2	-9	12	23
6 bis unter 15 Jahre	-	-	5	-5	5	1,0	-1	12	11
15 bis unter 18 Jahre	1	-	6	2	2	2,2	-2	5	4
18 bis unter 25 Jahre	53	63	47	65	51	55,8	62	157	100
25 bis unter 30 Jahre	-37	3	1	26	-15	-4,4	10	118	120
30 bis unter 45 Jahre	-40	-31	-24	-43	-16	-30,8	-37	112	144
45 bis unter 60 Jahre	-13	-8	-2	-8	-2	-6,6	4	42	46
60 bis unter 65 Jahre	-1	5	-	-4	-1	-0,2	4	7	7
65 Jahre und älter	-18	-17	-8	-5	-9	-11,4	-12	9	20
Frauen von 15 bis unter 45 Jahren	-24	6	11	28	9	6,0	9	200	193

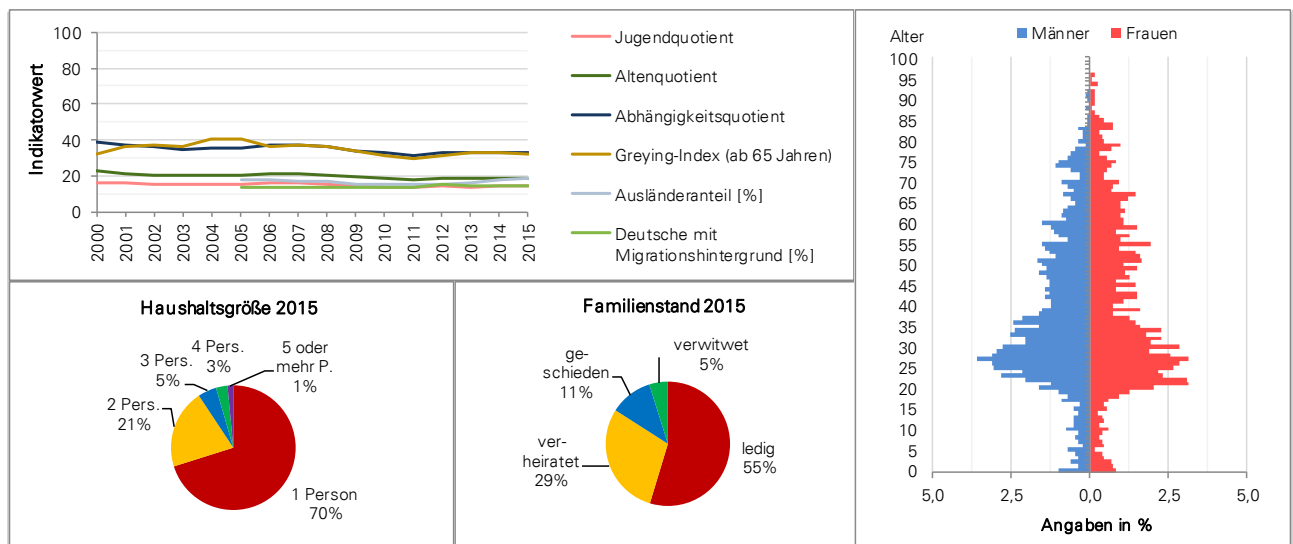

Quelle: Melderegister, Bürgeramt

## 10 Am Schöfflerbach

	2010	2011	2012	2013	2014	2010 bis 2014	2015	Veränderung 2015	
								zu 2014	zum Ø
<b>1. Bevölkerung insgesamt</b>	7.280	7.718	8.024	8.304	8.792	8.024	9.177	4,4 %	14,4 %
Veränderung zum Vorjahr in %	2,2	6,0	4,0	3,5	5,9	X	4,4	X	X
darunter:									
Einwohner mit Hauptwohnsitz	7.202	7.615	7.905	8.201	8.670	7.919	9.034	4,2 %	14,1 %
Anteil an der Bevölkerung in %	98,9	98,7	98,5	98,8	98,6	98,7	98,4	-0,2%-P.	-0,3%-P.
Frauen	3.730	3.831	3.986	4.048	4.272	3.973	4.451	4,2 %	12,0 %
Anteil an der Bevölkerung in %	51,2	49,6	49,7	48,7	48,6	49,6	48,5	-0,1%-P.	-1,1%-P.
Frauen von 15 bis unter 45 Jahren	1.504	1.571	1.688	1.723	1.872	1.672	1.967	5,1 %	17,7 %
Anteil an Frauen in %	40,3	41,0	42,3	42,6	43,8	42,0	44,2	0,4%-P.	2,2%-P.
Deutsche mit Migrationshintergrund	1.730	1.733	1.746	1.814	1.877	1.780	1.898	1,1 %	6,6 %
Anteil an der Bevölkerung in %	23,8	22,5	21,8	21,8	21,3	22,2	20,7	-0,7%-P.	-1,6%-P.
Ausländer	1.762	2.025	2.137	2.277	2.433	2.127	2.581	6,1 %	21,4 %
Anteil an der Bevölkerung in %	24,2	26,2	26,6	27,4	27,7	26,4	28,1	0,5%-P.	1,7%-P.
Migrationshintergrund insgesamt	3.492	3.758	3.883	4.091	4.310	3.907	4.479	3,9 %	14,6 %
Anteil an der Bevölkerung in %	48,0	48,7	48,4	49,3	49,0	48,7	48,8	-0,2%-P.	0,1%-P.
Bevölkerung nach Altersgruppen:									
unter 3 Jahre	161	176	205	226	257	205	289	12,5 %	41,0 %
Anteil an der Bevölkerung in %	2,2	2,3	2,6	2,7	2,9	2,6	3,1	0,2%-P.	0,6%-P.
3 bis unter 6 Jahre	196	191	191	176	199	191	211	6,0 %	10,7 %
Anteil an der Bevölkerung in %	2,7	2,5	2,4	2,1	2,3	2,4	2,3	0,0%-P.	-0,1%-P.
6 bis unter 10 Jahre	206	204	216	252	248	225	246	-0,8 %	9,2 %
Anteil an der Bevölkerung in %	2,8	2,6	2,7	3,0	2,8	2,8	2,7	-0,1%-P.	-0,1%-P.
10 bis unter 15 Jahre	249	262	273	242	249	255	251	0,8 %	-1,6 %
Anteil an der Bevölkerung in %	3,4	3,4	3,4	2,9	2,8	3,2	2,7	-0,1%-P.	-0,4%-P.
15 bis unter 18 Jahre	140	160	148	168	164	156	183	11,6 %	17,3 %
Anteil an der Bevölkerung in %	1,9	2,1	1,8	2,0	1,9	1,9	2,0	0,1%-P.	0,0%-P.
18 bis unter 25 Jahre	690	741	802	792	794	764	810	2,0 %	6,0 %
Anteil an der Bevölkerung in %	9,5	9,6	10,0	9,5	9,0	9,5	8,8	-0,2%-P.	-0,7%-P.
25 bis unter 30 Jahre	614	659	677	752	873	715	969	11,0 %	35,5 %
Anteil an der Bevölkerung in %	8,4	8,5	8,4	9,1	9,9	8,9	10,6	0,6%-P.	1,6%-P.
30 bis unter 45 Jahre	1.604	1.789	1.924	2.031	2.213	1.912	2.259	2,1 %	18,1 %
Anteil an der Bevölkerung in %	22,0	23,2	24,0	24,5	25,2	23,8	24,6	-0,6%-P.	0,8%-P.
45 bis unter 60 Jahre	1.528	1.593	1.632	1.681	1.789	1.645	1.919	7,3 %	16,7 %
Anteil an der Bevölkerung in %	21,0	20,6	20,3	20,2	20,3	20,5	20,9	0,6%-P.	0,4%-P.
60 bis unter 65 Jahre	457	451	454	473	482	463	501	3,9 %	8,1 %
Anteil an der Bevölkerung in %	6,3	5,8	5,7	5,7	5,5	5,8	5,5	-0,0%-P.	-0,3%-P.
65 bis unter 80 Jahre	1.100	1.149	1.175	1.182	1.183	1.158	1.180	-0,3 %	1,9 %
Anteil an der Bevölkerung in %	15,1	14,9	14,6	14,2	13,5	14,4	12,9	-0,6%-P.	-1,6%-P.
80 Jahre und älter	335	343	327	329	341	335	359	5,3 %	7,2 %
Anteil an der Bevölkerung in %	4,6	4,4	4,1	4,0	3,9	4,2	3,9	0,0%-P.	-0,3%-P.
<b>2. Demografische Indikatoren</b>									
Durchschnittsalter	42,9	42,6	42,1	41,9	41,6	42,2	41,4	-0,2	-0,8
Medianalter	42,9	42,0	41,1	40,5	39,9	41,3	39,7	-0,2	-1,6
Jugendquotient	22,6	21,9	21,5	21,8	21,2	21,8	20,9	-0,4	-0,9
Altenquotient	30,1	29,2	28,0	27,1	25,4	28,0	24,4	-1,1	-3,6
Abhängigkeitsquotient	52,7	51,1	49,5	49,0	46,7	49,8	45,2	-1,4	-4,5
Greying-Index (ab 60 Jahren)	21,5	21,4	20,1	19,9	20,5	20,7	21,4	0,9	0,7
Greying-Index (ab 65 Jahren)	30,5	29,9	27,8	27,8	28,8	29,0	30,4	1,6	1,5
Aging-Index	133,4	133,6	129,9	124,1	119,7	128,1	116,7	-3,0	-11,4
Billeter-Maß J	-0,6	-0,5	-0,5	-0,5	-0,5	-0,5	-0,5	0,0	0,0
<b>3. Volljährige</b>	6.328	6.725	6.991	7.240	7.675	6.992	7.997	4,2 %	14,4 %
darunter nach Familienstand:									
ledig	2.155	2.376	2.565	2.708	2.922	2.545	3.044	4,2 %	19,6 %
Anteil an Volljährigen in %	34,1	35,3	36,7	37,4	38,1	36,4	38,1	-0,0%-P.	1,7%-P.
verheiratet	3.140	3.300	3.348	3.433	3.605	3.365	3.793	5,2 %	12,7 %
Anteil an Volljährigen in %	49,6	49,1	47,9	47,4	47,0	48,1	47,4	0,5%-P.	-0,7%-P.
geschieden	563	570	599	633	682	609	681	-0,1 %	11,7 %
Anteil an Volljährigen in %	8,9	8,5	8,6	8,7	8,9	8,7	8,5	-0,4%-P.	-0,2%-P.
verwitwet	469	471	474	463	462	468	475	2,8 %	1,5 %
Anteil an Volljährigen in %	7,4	7,0	6,8	6,4	6,0	6,7	5,9	-0,1%-P.	-0,8%-P.
Ø Wohndauer in Augsburg (in Jahren)	22,0	21,0	20,5	20,0	19,1	20,5	18,6	-0,0	-1,9
<b>4. Wohnen</b>									
Wohngebäude	622	683	693	703	729	686	747	2,5 %	8,9 %
Wohngebäude je 1.000 Einwohner	85,4	88,5	86,4	84,7	82,9	85,6	81,4	-1,5	-4,2
Wohnfläche in m <sup>2</sup> je Einwohner	39,0	38,8	38,0	38,0	38,3	38,4	38,3	0,0	-0,1

Quelle: Melderegister, Bürgeramt; Bayerisches Landesamt für Statistik

**10 Am Schöfflerbach**

	2010	2011	2012	2013	2014	2010 bis 2014	2015	Veränderung 2015	
								zu 2014	zum Ø
<b>5. Haushalte insgesamt</b>	3.998	4.213	4.414	4.586	4.858	4.414	5.118	5,4 %	16,0 %
darunter:									
1-Personenhaushalte	2.088	2.235	2.372	2.515	2.651	2.372	2.827	6,6%	19,2%
<i>Anteil an Haushalte insgesamt in %</i>	52,2	53,1	53,7	54,8	54,6	53,7	55,2	0,7%-P.	1,6%-P.
Alleinerziehende mit Kindern unter 18 J.	134	135	139	118	114	128	118	3,5 %	-7,8 %
<i>Anteil an Haushalte insgesamt in %</i>	3,4	3,2	3,1	2,6	2,3	2,9	2,3	-0,0%-P.	-0,6%-P.
Paare mit Kindern unter 18 Jahren	429	454	460	499	523	473	557	6,5 %	17,8 %
<i>Anteil an Haushalte insgesamt in %</i>	10,7	10,8	10,4	10,9	10,8	10,7	10,9	0,1%-P.	0,2%-P.
Durchschnittliche Haushaltsgröße	1,81	1,79	1,79	1,78	1,78	1,79	1,77	-0,01	-0,02
<b>6. Natürliche Bevölkerungsentwicklung</b>									
Geburten	66	64	77	85	110	80	109	-1	29
Durchschnittsalter der Mütter	30,1	31,0	31,6	31,3	30,4	30,9	30,8	0,5	-0,0
Geburtenrate	9,1	8,3	9,6	10,2	12,5	9,9	11,9	-0,6	1,9
Allgemeine Fruchtbarkeitsziffer	43,9	40,7	45,6	49,3	58,8	47,7	55,4	-3,3	7,7
Sterbefälle	45	66	72	57	42	56	66	24	10
Sterberate	6,2	8,6	9,0	6,9	4,8	7,1	7,2	2,4	0,1
Natürliches Bevölkerungssaldo	21	-2	5	28	68	24	43	-25	19
<i>Nat. Bevölkerungsentwicklung in %</i>	0,3	-0,0	0,1	0,3	0,8	0,3	0,5	-0,3%-P.	0,2%-P.
<b>7. Wanderungen</b>									
Zuzüge innerstädtisch	509	499	522	506	591	525	529	-62	4
deren Durchschnittsalter	30,7	32,6	31,0	31,2	32,0	31,5	31,5	-0,5	-0,0
Wegzüge innerstädtisch	467	454	505	548	550	505	522	-28	17
deren Durchschnittsalter	31,1	30,2	33,2	33,2	33,7	32,3	33,5	-0,3	1,2
Wanderungssaldo innerstädtisch	42	45	17	-42	41	20,6	7	-34	-14
Zuzüge über die Stadtgrenze	587	856	853	933	1.046	855	1.148	102	293
deren Durchschnittsalter	30,8	31,7	32,1	33,3	34,0	32,4	34,7	0,7	2,3
Wegzüge über die Stadtgrenze	514	478	587	644	674	579	813	139	234
deren Durchschnittsalter	34,1	33,8	34,8	35,5	34,8	34,6	35,1	0,2	0,5
Wanderungssaldo über die Stadtgrenze	73	378	266	289	372	276	335	-37	59
Wanderungsvolumen je 1.000 Einw.	292	314	320	328	345	319,5	343	-1,9	23,0
Wanderungssaldo gesamt	115	423	283	247	413	296	342	-71	46
<i>Bev.-Entw. durch Wanderungen in %</i>	1,6	5,8	3,7	3,1	5,0	3,8	3,9	-1,1%-P.	0,1%-P.
<b>8. Wanderungssalden gesamt nach Alter</b>								Ø der Zuzüge	Ø der Wegzüge
unter 6 Jahre	4	-3	8	8	-1	3,2	-7	60	58
6 bis unter 15 Jahre	-	17	8	-17	-3	1,0	-7	45	46
15 bis unter 18 Jahre	6	-	4	3	12	5,0	22	21	13
18 bis unter 25 Jahre	120	123	125	104	101	114,6	143	315	196
25 bis unter 30 Jahre	17	69	54	69	107	63,2	80	270	204
30 bis unter 45 Jahre	-29	149	83	79	141	84,6	8	418	346
45 bis unter 60 Jahre	10	58	31	30	85	42,8	103	231	178
60 bis unter 65 Jahre	-1	-	-8	2	6	-0,2	20	32	29
65 Jahre und älter	-12	10	-22	-31	-35	-18,0	-20	38	56
Frauen von 15 bis unter 45 Jahren	29	74	143	61	178	97,0	132	399	297

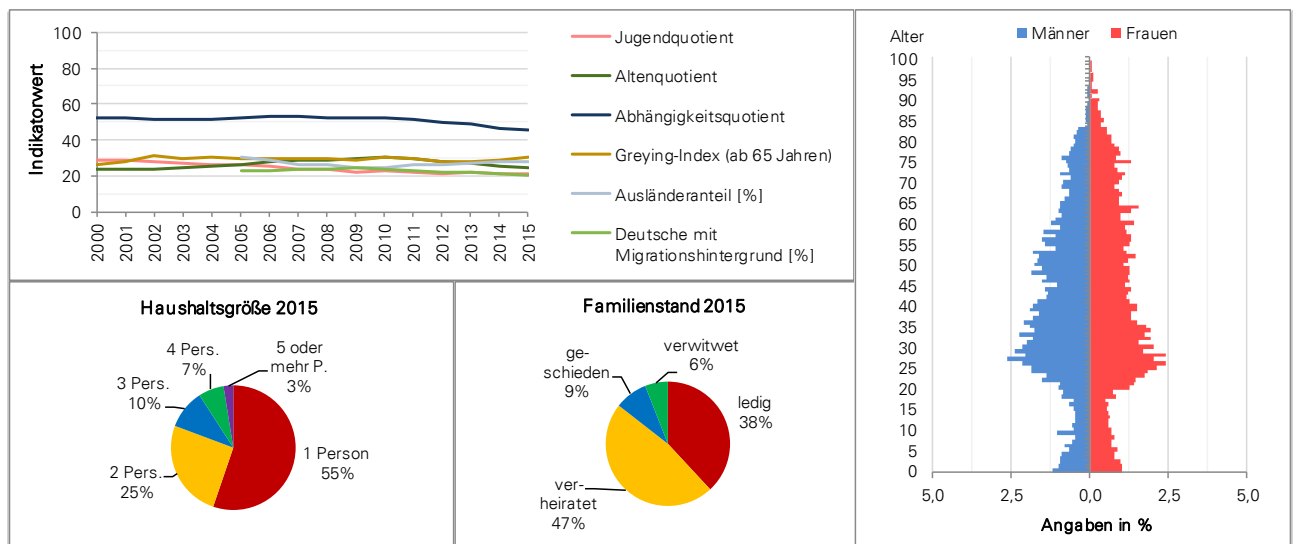

Quelle: Melderegister, Bürgeramt

## 11 Spickel

	2010	2011	2012	2013	2014	2010 bis 2014	2015	Veränderung 2015 zu 2014 zum Ø	
<b>1. Bevölkerung insgesamt</b>	2.634	2.632	2.641	2.618	2.597	2.624	2.620	0,9 %	-0,2 %
Veränderung zum Vorjahr in %	0,4	-0,1	0,3	-0,9	-0,8	X	0,9	X	X
darunter:									
Einwohner mit Hauptwohnsitz	2.608	2.609	2.623	2.591	2.572	2.601	2.596	0,9 %	-0,2 %
Anteil an der Bevölkerung in %	99,0	99,1	99,3	99,0	99,0	99,1	99,1	0,0%-P.	-0,0%-P.
Frauen	1.366	1.369	1.376	1.364	1.357	1.366	1.364	0,5 %	-0,2 %
Anteil an der Bevölkerung in %	51,9	52,0	52,1	52,1	52,3	52,1	52,1	-0,2%-P.	-0,0%-P.
Frauen von 15 bis unter 45 Jahren	423	422	413	408	399	413	396	-0,8 %	-4,1 %
Anteil an Frauen in %	31,0	30,8	30,0	29,9	29,4	30,2	29,0	-0,4%-P.	-1,2%-P.
Deutsche mit Migrationshintergrund	299	291	284	280	275	286	273	-0,7 %	-4,5 %
Anteil an der Bevölkerung in %	11,4	11,1	10,8	10,7	10,6	10,9	10,4	-0,2%-P.	-0,5%-P.
Ausländer	134	137	140	143	150	141	169	12,7 %	20,0 %
Anteil an der Bevölkerung in %	5,1	5,2	5,3	5,5	5,8	5,4	6,5	0,7%-P.	1,1%-P.
Migrationshintergrund insgesamt	433	428	424	423	425	427	442	4,0 %	3,6 %
Anteil an der Bevölkerung in %	16,4	16,3	16,1	16,2	16,4	16,3	16,9	0,5%-P.	0,6%-P.
Bevölkerung nach Altersgruppen:									
unter 3 Jahre	55	58	56	63	70	60	64	-8,6 %	6,0 %
Anteil an der Bevölkerung in %	2,1	2,2	2,1	2,4	2,7	2,3	2,4	-0,3%-P.	0,1%-P.
3 bis unter 6 Jahre	77	76	74	67	69	73	73	5,8 %	0,6 %
Anteil an der Bevölkerung in %	2,9	2,9	2,8	2,6	2,7	2,8	2,8	0,1%-P.	0,0%-P.
6 bis unter 10 Jahre	112	112	111	112	105	110	109	3,8 %	-1,3 %
Anteil an der Bevölkerung in %	4,3	4,3	4,2	4,3	4,0	4,2	4,2	0,1%-P.	-0,0%-P.
10 bis unter 15 Jahre	142	148	149	151	154	149	147	-4,5 %	-1,2 %
Anteil an der Bevölkerung in %	5,4	5,6	5,6	5,8	5,9	5,7	5,6	-0,3%-P.	-0,1%-P.
15 bis unter 18 Jahre	72	64	75	86	86	77	87	1,2 %	13,6 %
Anteil an der Bevölkerung in %	2,7	2,4	2,8	3,3	3,3	2,9	3,3	0,0%-P.	0,4%-P.
18 bis unter 25 Jahre	199	187	180	187	187	188	183	-2,1 %	-2,7 %
Anteil an der Bevölkerung in %	7,6	7,1	6,8	7,1	7,2	7,2	7,0	-0,2%-P.	-0,2%-P.
25 bis unter 30 Jahre	98	119	110	96	101	105	114	12,9 %	8,8 %
Anteil an der Bevölkerung in %	3,7	4,5	4,2	3,7	3,9	4,0	4,4	0,5%-P.	0,4%-P.
30 bis unter 45 Jahre	477	456	450	431	410	445	400	-2,4 %	-10,1 %
Anteil an der Bevölkerung in %	18,1	17,3	17,0	16,5	15,8	16,9	15,3	-0,5%-P.	-1,7%-P.
45 bis unter 60 Jahre	545	558	600	611	616	586	631	2,4 %	7,7 %
Anteil an der Bevölkerung in %	20,7	21,2	22,7	23,3	23,7	22,3	24,1	0,4%-P.	1,8%-P.
60 bis unter 65 Jahre	121	129	124	126	131	126	154	17,6 %	22,0 %
Anteil an der Bevölkerung in %	4,6	4,9	4,7	4,8	5,0	4,8	5,9	0,8%-P.	1,1%-P.
65 bis unter 80 Jahre	528	510	507	492	476	503	455	-4,4 %	-9,5 %
Anteil an der Bevölkerung in %	20,0	19,4	19,2	18,8	18,3	19,2	17,4	-1,0%-P.	-1,8%-P.
80 Jahre und älter	208	215	205	196	192	203	203	5,7 %	-0,1 %
Anteil an der Bevölkerung in %	7,9	8,2	7,8	7,5	7,4	7,7	7,7	0,4%-P.	0,0%-P.
<b>2. Demografische Indikatoren</b>									
Durchschnittsalter	45,7	45,7	45,6	45,4	45,1	45,5	45,3	0,2	-0,2
Medianalter	46,7	46,9	47,1	47,3	47,4	47,1	47,7	0,3	0,6
Jugendquotient	37,2	37,3	36,3	36,8	38,4	37,2	38,1	-0,3	0,9
Altenquotient	53,2	52,2	50,3	48,8	47,9	50,5	46,3	-1,6	-4,2
Abhängigkeitsquotient	90,5	89,5	86,6	85,5	86,3	87,7	84,4	-1,9	-3,3
Greying-Index (ab 60 Jahren)	32,0	33,6	32,5	31,7	31,6	32,3	33,3	1,7	1,0
Greying-Index (ab 65 Jahren)	39,4	42,2	40,4	39,8	40,3	40,4	44,6	4,3	4,2
Aging-Index	142,9	140,0	138,5	132,6	124,9	135,8	121,6	-3,2	-14,1
Billeter-Maß J	-0,8	-0,7	-0,7	-0,7	-0,8	-0,8	-0,8	-0,0	-0,0
<b>3. Volljährige</b>	2.176	2.174	2.176	2.139	2.113	2.156	2.140	1,3 %	-0,7 %
darunter nach Familienstand:									
ledig	576	590	588	576	564	579	583	3,4 %	0,7 %
Anteil an Volljährigen in %	26,5	27,1	27,0	26,9	26,7	26,9	27,2	0,6%-P.	0,4%-P.
verheiratet	1.217	1.200	1.193	1.182	1.173	1.193	1.182	0,8 %	-0,9 %
Anteil an Volljährigen in %	55,9	55,2	54,8	55,3	55,5	55,3	55,2	-0,3%-P.	-0,1%-P.
geschieden	191	185	198	188	189	190	190	0,5 %	-0,1 %
Anteil an Volljährigen in %	8,8	8,5	9,1	8,8	8,9	8,8	8,9	-0,1%-P.	0,1%-P.
verwitwet	192	199	197	193	187	194	185	-1,1 %	-4,4 %
Anteil an Volljährigen in %	8,8	9,2	9,1	9,0	8,8	9,0	8,6	-0,2%-P.	-0,3%-P.
Ø Wohndauer in Augsburg (in Jahren)	32,4	32,4	31,9	31,7	31,5	32,0	32,1	0,0	0,1
<b>4. Wohnen</b>									
Wohngebäude	809	779	779	779	779	785	781	0,3 %	-0,5 %
Wohngebäude je 1.000 Einwohner	307,1	296,0	295,0	297,6	300,0	299,1	298,1	-1,9	-1,0
Wohnfläche in m <sup>2</sup> je Einwohner	50,5	50,9	50,8	51,3	51,8	51,1	51,6	-0,1	0,6

Quelle: Melderegister, Bürgeramt; Bayerisches Landesamt für Statistik



11 Spickel

	2010	2011	2012	2013	2014	2010 bis 2014	2015	Veränderung 2015	
								zu 2014	zum Ø
<b>5. Haushalte insgesamt</b>	1.313	1.307	1.325	1.306	1.295	1.309	1.292	-0,2 %	-1,3 %
darunter:									
1-Personenhaushalte	563	559	588	575	587	574	584	-0,5 %	1,7 %
Anteil an Haushalte insgesamt in %	42,9	42,8	44,4	44,0	45,3	43,9	45,2	-0,1%-P.	1,3%-P.
Alleinerziehende mit Kindern unter 18 J.	53	49	51	57	52	52	48	-7,7 %	-8,4 %
Anteil an Haushalte insgesamt in %	4,0	3,7	3,8	4,4	4,0	4,0	3,7	-0,3%-P.	-0,3%-P.
Paare mit Kindern unter 18 Jahren	199	208	208	218	214	209	212	-0,9 %	1,2 %
Anteil an Haushalte insgesamt in %	15,2	15,9	15,7	16,7	16,5	16,0	16,4	-0,1%-P.	0,4%-P.
Durchschnittliche Haushaltsgröße	2,00	2,01	1,99	2,00	2,00	2,00	1,99	-0,01	-0,01
<b>6. Natürliche Bevölkerungsentwicklung</b>									
Geburten	19	11	22	20	26	20	18	-8	-2
Durchschnittsalter der Mütter	34,3	34,5	33,1	32,8	34,5	33,8	33,2	-1,3	-0,6
Geburtenrate	7,2	4,2	8,3	7,6	10,0	7,5	6,9	-3,1	-0,6
Allgemeine Fruchtbarkeitsziffer	44,9	26,1	53,3	49,0	65,2	47,7	45,5	-19,7	-2,2
Sterbefälle	21	26	30	32	30	28	20	-10	-8
Sterberate	8,0	9,9	11,4	12,2	11,6	10,6	7,6	-3,9	-3,0
Natürliches Bevölkerungssaldo	-2	-15	-8	-12	-4	-8	-2	2	6
Nat. Bevölkerungsentwicklung in %	-0,1	-0,6	-0,3	-0,5	-0,2	-0,3	-0,1	0,1%-P.	0,2%-P.
<b>7. Wanderungen</b>									
Zuzüge innerstädtisch	104	119	104	93	109	106	94	-15	-12
deren Durchschnittsalter	31,2	30,6	32,3	31,9	31,6	31,5	34,5	2,9	3,0
Wegzüge innerstädtisch	105	104	98	133	149	118	100	-49	-18
deren Durchschnittsalter	34,8	38,9	36,9	38,0	37,2	37,2	34,7	-2,6	-2,5
Wanderungssaldo innerstädtisch	-1	15	6	-40	-40	-12,0	-6	34	6
Zuzüge über die Stadtgrenze	91	99	98	124	105	103	120	15	17
deren Durchschnittsalter	29,6	27,3	30,9	28,3	28,2	28,8	30,8	2,6	1,9
Wegzüge über die Stadtgrenze	72	98	87	93	83	87	86	3	-1
deren Durchschnittsalter	31,9	30,8	31,9	32,0	33,7	32,1	33,0	-0,7	0,9
Wanderungssaldo über die Stadtgrenze	19	1	11	31	22	17	34	12	17
Wanderungsvolumen je 1.000 Einw.	142	159	147	168	170	157,3	154	-16,3	-3,3
Wanderungssaldo gesamt	18	16	17	-9	-18	5	28	46	23
Bev.-Entw. durch Wanderungen in %	0,7	0,6	0,6	-0,3	-0,7	0,2	1,1	1,8%-P.	0,9%-P.
<b>8. Wanderungssalden gesamt nach Alter</b>								Ø der Zuzüge	Ø der Wegzüge
unter 6 Jahre	1	19	-	6	6	6,4	8	18	12
6 bis unter 15 Jahre	4	7	2	5	3	4,2	1	15	11
15 bis unter 18 Jahre	2	-1	-	4	-1	0,8	-3	5	5
18 bis unter 25 Jahre	18	-15	-6	5	-3	-0,2	-	46	46
25 bis unter 30 Jahre	-2	9	4	-16	-2	-1,4	2	29	30
30 bis unter 45 Jahre	-	10	19	5	5	7,8	23	54	44
45 bis unter 60 Jahre	-	1	14	-1	-2	2,4	-	32	30
60 bis unter 65 Jahre	1	1	-2	-2	-	-0,4	-	4	4
65 Jahre und älter	-6	-15	-14	-15	-24	-14,8	-3	8	21
Frauen von 15 bis unter 45 Jahren	15	7	12	1	3	7,6	10	68	60

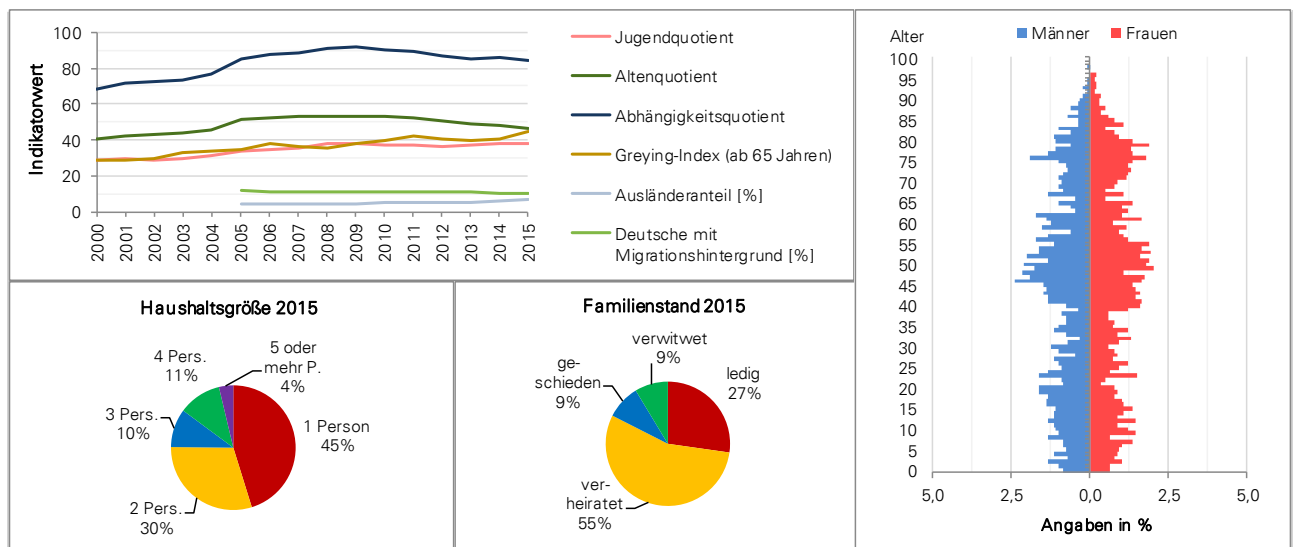

Quelle: Melderegister, Bürgeramt

## 12 Siebenbrunn

	2010	2011	2012	2013	2014	2010 bis 2014	2015	Veränderung 2015	
								zu 2014	zum Ø
<b>1. Bevölkerung insgesamt</b>	99	96	100	97	97	98	99	2,1 %	1,2 %
Veränderung zum Vorjahr in %	-1,0	-3,0	4,2	-3,0	-	X	2,1	X	X
darunter:									
Einwohner mit Hauptwohnsitz	96	94	98	96	96	96	98	2,1 %	2,1 %
Anteil an der Bevölkerung in %	97,0	97,9	98,0	99,0	99,0	98,2	99,0	0,0%-P.	0,8%-P.
Frauen	49	49	52	51	51	50	51	-	1,2 %
Anteil an der Bevölkerung in %	49,5	51,0	52,0	52,6	52,6	51,5	51,5	-1,1%-P.	-0,0%-P.
Frauen von 15 bis unter 45 Jahren	14	16	17	16	14	15	10	-28,6 %	-35,1 %
Anteil an Frauen in %	28,6	32,7	32,7	31,4	27,5	30,5	19,6	-7,8%-P.	-10,9%-P.
Deutsche mit Migrationshintergrund	17	16	17	17	16	17	16	-	-3,6 %
Anteil an der Bevölkerung in %	17,2	16,7	17,0	17,5	16,5	17,0	16,2	-0,3%-P.	-0,8%-P.
Ausländer	4	5	4	4	4	4	4	-	-4,8 %
Anteil an der Bevölkerung in %	4,0	5,2	4,0	4,1	4,1	4,3	4,0	-0,1%-P.	-0,3%-P.
Migrationshintergrund insgesamt	21	21	21	21	20	21	20	-	-3,8 %
Anteil an der Bevölkerung in %	21,2	21,9	21,0	21,6	20,6	21,3	20,2	-0,4%-P.	-1,1%-P.
Bevölkerung nach Altersgruppen:									
unter 3 Jahre	.	.	.	.	.	.	.	.	.
Anteil an der Bevölkerung in %	.	.	.	.	.	.	.	.	.
3 bis unter 6 Jahre	.	.	.	.	.	.	.	.	.
Anteil an der Bevölkerung in %	.	.	.	.	.	.	.	.	.
6 bis unter 10 Jahre	4	4	.	.	.	.	.	.	.
Anteil an der Bevölkerung in %	4,0	4,2	.	.	.	.	.	.	.
10 bis unter 15 Jahre	9	9	11	8	6	9	5	-16,7 %	-41,9 %
Anteil an der Bevölkerung in %	9,1	9,4	11,0	8,2	6,2	8,8	5,1	-1,1%-P.	-3,7%-P.
15 bis unter 18 Jahre	.	.	.	6	7	.	8	14,3 %	.
Anteil an der Bevölkerung in %	.	.	.	6,2	7,2	.	8,1	0,9%-P.	.
18 bis unter 25 Jahre	9	9	7	6	4	7	4	-	-42,9 %
Anteil an der Bevölkerung in %	9,1	9,4	7,0	6,2	4,1	7,2	4,0	-0,1%-P.	-3,1%-P.
25 bis unter 30 Jahre	.	3	4	4	6	.	6	-	.
Anteil an der Bevölkerung in %	.	3,1	4,0	4,1	6,2	.	6,1	-0,1%-P.	.
30 bis unter 45 Jahre	17	17	17	14	11	15	9	-18,2 %	-40,8 %
Anteil an der Bevölkerung in %	17,2	17,7	17,0	14,4	11,3	15,5	9,1	-2,2%-P.	-6,5%-P.
45 bis unter 60 Jahre	30	27	29	27	31	29	35	12,9 %	21,5 %
Anteil an der Bevölkerung in %	30,3	28,1	29,0	27,8	32,0	29,4	35,4	3,4%-P.	5,9%-P.
60 bis unter 65 Jahre	4	4	4	7	6	5	6	-	20,0 %
Anteil an der Bevölkerung in %	4,0	4,2	4,0	7,2	6,2	5,1	6,1	-0,1%-P.	0,9%-P.
65 bis unter 80 Jahre	21	19	19	17	14	18	12	-14,3 %	-33,3 %
Anteil an der Bevölkerung in %	21,2	19,8	19,0	17,5	14,4	18,4	12,1	-2,3%-P.	-6,3%-P.
80 Jahre und älter	.	3	4	6	9	.	11	22,2 %	.
Anteil an der Bevölkerung in %	.	3,1	4,0	6,2	9,3	.	11,1	1,8%-P.	.
<b>2. Demografische Indikatoren</b>									
Durchschnittsalter	46,0	45,9	46,2	47,3	47,6	46,6	47,9	0,3	1,3
Medianalter	47,0	48,0	47,7	48,7	49,5	48,2	50,2	0,7	2,0
Jugendquotient	31,0	29,8	30,5	27,6	29,8	29,8	28,8	-1,0	-0,9
Altenquotient	39,7	38,6	39,0	39,7	40,4	39,4	39,0	-1,4	-0,5
Abhängigkeitsquotient	70,7	68,4	69,5	67,2	70,2	69,2	67,8	-2,4	-1,4
Greying-Index (ab 60 Jahren)	8,0	13,0	17,4	25,0	45,0	21,7	61,1	16,1	39,4
Greying-Index (ab 65 Jahren)	9,5	15,8	21,1	35,3	64,3	29,2	91,7	27,4	62,5
Aging-Index	127,8	129,4	127,8	143,8	135,3	132,8	135,3	-	2,5
Billeter-Maß J	-0,7	-0,8	-0,8	-1,0	-1,0	-0,9	-1,1	-0,2	-0,3
<b>3. Volljährige</b>	84	82	84	81	81	82	83	2,5 %	0,7 %
darunter nach Familienstand:									
ledig	25	24	26	25	24	25	25	4,2 %	0,8 %
Anteil an Volljährigen in %	29,8	29,3	31,0	30,9	29,6	30,1	30,1	0,5%-P.	0,0%-P.
verheiratet	46	46	46	45	47	46	47	-	2,2 %
Anteil an Volljährigen in %	54,8	56,1	54,8	55,6	58,0	55,8	56,6	-1,4%-P.	0,8%-P.
geschieden	6	6	7	6	6	6	6	-	-3,2 %
Anteil an Volljährigen in %	7,1	7,3	8,3	7,4	7,4	7,5	7,2	-0,2%-P.	-0,3%-P.
verwitwet	7	6	5	5	4	5	5	25,0 %	-7,4 %
Anteil an Volljährigen in %	8,3	7,3	6,0	6,2	4,9	6,6	6,0	1,1%-P.	-0,5%-P.
Ø Wohndauer in Augsburg (in Jahren)	32,2	31,3	31,9	33,7	33,8	32,6	33,0	-0,0	0,4
<b>4. Wohnen</b>									
Wohngebäude	27	30	30	30	30	29	30	-	2,0 %
Wohngebäude je 1.000 Einwohner	272,7	312,5	300,0	309,3	309,3	300,8	303,0	-6,2	2,3
Wohnfläche in m <sup>2</sup> je Einwohner	44,4	55,1	52,9	54,5	54,5	52,3	53,4	-1,1	1,1

Quelle: Melderegister, Bürgeramt; Bayerisches Landesamt für Statistik

**12 Siebenbrunn**

	2010	2011	2012	2013	2014	2010 bis 2014	2015	Veränderung 2015	
								zu 2014	zum Ø
<b>5. Haushalte insgesamt</b>	46	44	47	46	46	46	48	4,3 %	4,8 %
darunter:									
1-Personenhaushalte	17	16	18	19	18	18	19	5,6%	8,0%
Anteil an Haushalte insgesamt in %	37,0	36,4	38,3	41,3	39,1	38,4	39,6	0,5%-P.	1,2%-P.
Alleinerziehende mit Kindern unter 18 J.	.	.	3	3	3	.	3	.	.
Anteil an Haushalte insgesamt in %	.	.	6,4	6,5	6,5	.	6,3	-0,3%-P.	.
Paare mit Kindern unter 18 Jahren	6	6	7	7	7	7	8	14,3 %	21,2 %
Anteil an Haushalte insgesamt in %	13,0	13,6	14,9	15,2	15,2	14,4	16,7	1,4%-P.	2,3%-P.
Durchschnittliche Haushaltsgröße	2,15	2,18	2,13	2,11	2,11	2,14	2,06	-0,05	-0,07
<b>6. Natürliche Bevölkerungsentwicklung</b>									
Geburten	.	.	.	.	.	.	.	.	.
Durchschnittsalter der Mütter	.	.	.	.	.	.	.	.	.
Geburtenrate	.	.	.	.	.	.	.	.	.
Allgemeine Fruchtbarkeitsziffer	.	.	.	.	.	.	.	.	.
Sterbefälle	.	.	.	.	.	.	.	.	.
Sterberate	.	.	.	.	.	.	.	.	.
Natürliches Bevölkerungssaldo	.	-1	.	.	1	.	.	-1	.
Nat. Bevölkerungsentwicklung in %	.	-1,0	.	.	1,0	0,0	.	-1,0%-P.	-0,0%-P.
<b>7. Wanderungen</b>									
Zuzüge innerstädtisch	.	.	4	.	.	.	.	.	.
deren Durchschnittsalter	.	.	29,8	.	.	.	.	.	.
Wegzüge innerstädtisch	.	.	3	.	.	.	.	.	.
deren Durchschnittsalter	.	.	36,7	.	.	.	.	.	.
Wanderungssaldo innerstädtisch	3	-4	1	-1	-2	-0,6	.	2	1
Zuzüge über die Stadtgrenze	.	.	.	.	.	.	.	.	.
deren Durchschnittsalter	.	.	.	.	.	.	.	.	.
Wegzüge über die Stadtgrenze	.	.	.	.	.	.	.	.	.
deren Durchschnittsalter	.	.	.	.	.	.	.	.	.
Wanderungssaldo über die Stadtgrenze	-4	2	3	.	1	0	2	1	2
Wanderungsvolumen je 1.000 Einw.	130	61	104	10	52	71,3	41	-10,3	-30,0
Wanderungssaldo gesamt	-1	-2	4	-1	-1	-0	2	3	2
Bev.-Entw. durch Wanderungen in %	-1,0	-2,0	4,2	-1,0	-1,0	-0,2	2,1	3,1%-P.	2,2%-P.
<b>8. Wanderungssalden gesamt nach Alter</b>								Ø der Zuzüge	Ø der Wegzüge
unter 6 Jahre	-1	.	1	.	.	.	.	0	0
6 bis unter 15 Jahre	.	.	1	.	.	0,2	.	0	.
15 bis unter 18 Jahre	.	.	.	.	.	.	.	.	.
18 bis unter 25 Jahre	-1	1	-1	.	-2	-0,6	-1	0	1
25 bis unter 30 Jahre	-2	.	.	-1	1	-0,4	1	0	0
30 bis unter 45 Jahre	2	.	2	.	1	1,0	.	2	1
45 bis unter 60 Jahre	.	-2	1	.	.	-0,2	2	1	0
60 bis unter 65 Jahre	1	.	.	.	.	0,2	.	0	.
65 Jahre und älter	.	-1	.	.	-1	-0,4	.	.	.
Frauen von 15 bis unter 45 Jahren	.	1	1	.	1	0,6	-1	1	1

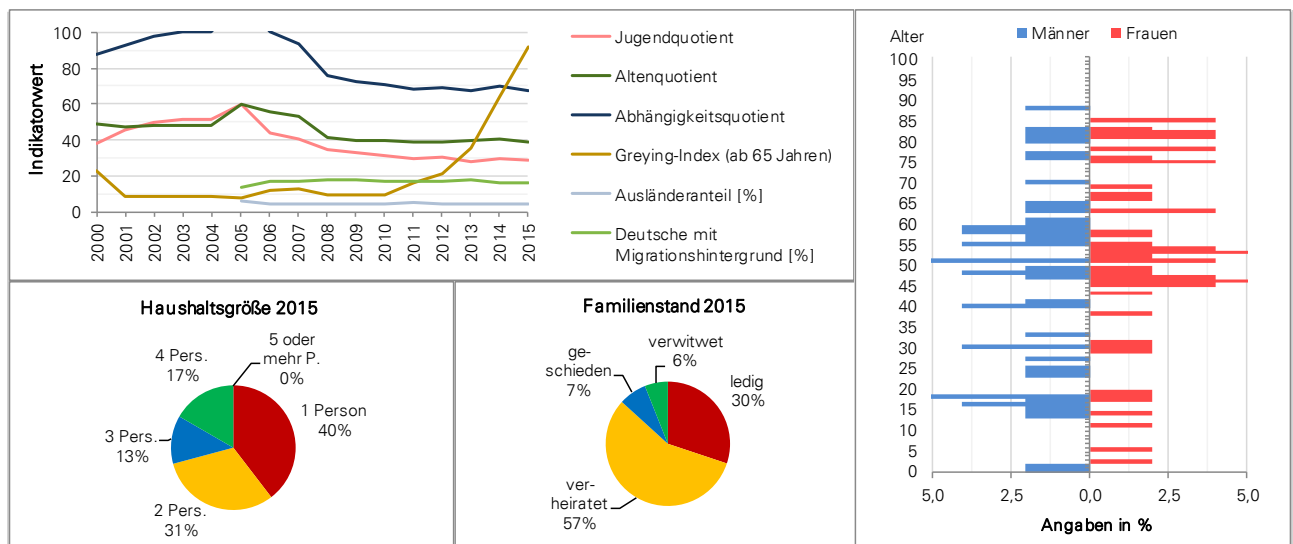

Quelle: Melderegister, Bürgeramt

## 13 Hochfeld

	2010	2011	2012	2013	2014	2010 bis 2014	2015	Veränderung 2015	
								zu 2014	zum Ø
<b>1. Bevölkerung insgesamt</b>	8.767	8.886	9.025	9.180	9.391	9.050	9.680	3,1 %	7,0 %
Veränderung zum Vorjahr in %	0,2	1,4	1,6	1,7	2,3	X	3,1	X	X
darunter:									
Einwohner mit Hauptwohnsitz	8.555	8.628	8.744	8.861	9.029	8.763	9.280	2,8 %	5,9 %
Anteil an der Bevölkerung in %	97,6	97,1	96,9	96,5	96,1	96,8	95,9	-0,3%-P.	-1,0%-P.
Frauen	4.566	4.590	4.652	4.719	4.845	4.674	4.971	2,6 %	6,3 %
Anteil an der Bevölkerung in %	52,1	51,7	51,5	51,4	51,6	51,7	51,4	-0,2%-P.	-0,3%-P.
Frauen von 15 bis unter 45 Jahren	2.137	2.148	2.184	2.235	2.348	2.210	2.434	3,7 %	10,1 %
Anteil an Frauen in %	46,8	46,8	46,9	47,4	48,5	47,3	49,0	0,5%-P.	1,7%-P.
Deutsche mit Migrationshintergrund	2.317	2.328	2.336	2.372	2.393	2.349	2.432	1,6 %	3,5 %
Anteil an der Bevölkerung in %	26,4	26,2	25,9	25,8	25,5	26,0	25,1	-0,4%-P.	-0,8%-P.
Ausländer	1.656	1.679	1.684	1.741	1.848	1.722	1.900	2,8 %	10,4 %
Anteil an der Bevölkerung in %	18,9	18,9	18,7	19,0	19,7	19,0	19,6	-0,1%-P.	0,6%-P.
Migrationshintergrund insgesamt	3.973	4.007	4.020	4.113	4.241	4.071	4.332	2,1 %	6,4 %
Anteil an der Bevölkerung in %	45,3	45,1	44,5	44,8	45,2	45,0	44,8	-0,4%-P.	-0,2%-P.
Bevölkerung nach Altersgruppen:									
unter 3 Jahre	251	234	228	241	248	240	259	4,4 %	7,7 %
Anteil an der Bevölkerung in %	2,9	2,6	2,5	2,6	2,6	2,7	2,7	0,0%-P.	0,0%-P.
3 bis unter 6 Jahre	240	232	234	233	209	230	233	11,5 %	1,5 %
Anteil an der Bevölkerung in %	2,7	2,6	2,6	2,5	2,2	2,5	2,4	0,2%-P.	-0,1%-P.
6 bis unter 10 Jahre	248	263	267	284	290	270	274	-5,5 %	1,3 %
Anteil an der Bevölkerung in %	2,8	3,0	3,0	3,1	3,1	3,0	2,8	-0,3%-P.	-0,2%-P.
10 bis unter 15 Jahre	318	313	327	332	326	323	332	1,8 %	2,7 %
Anteil an der Bevölkerung in %	3,6	3,5	3,6	3,6	3,5	3,6	3,4	-0,0%-P.	-0,1%-P.
15 bis unter 18 Jahre	189	194	181	181	192	187	217	13,0 %	15,8 %
Anteil an der Bevölkerung in %	2,2	2,2	2,0	2,0	2,0	2,1	2,2	0,2%-P.	0,2%-P.
18 bis unter 25 Jahre	1.231	1.258	1.290	1.293	1.449	1.304	1.517	4,7 %	16,3 %
Anteil an der Bevölkerung in %	14,0	14,2	14,3	14,1	15,4	14,4	15,7	0,2%-P.	1,3%-P.
25 bis unter 30 Jahre	953	974	1.015	1.059	1.058	1.012	1.071	1,2 %	5,9 %
Anteil an der Bevölkerung in %	10,9	11,0	11,2	11,5	11,3	11,2	11,1	-0,2%-P.	-0,1%-P.
30 bis unter 45 Jahre	1.920	1.948	1.990	2.038	2.049	1.989	2.150	4,9 %	8,1 %
Anteil an der Bevölkerung in %	21,9	21,9	22,0	22,2	21,8	22,0	22,2	0,4%-P.	0,2%-P.
45 bis unter 60 Jahre	1.514	1.568	1.569	1.587	1.633	1.574	1.661	1,7 %	5,5 %
Anteil an der Bevölkerung in %	17,3	17,6	17,4	17,3	17,4	17,4	17,2	-0,2%-P.	-0,2%-P.
60 bis unter 65 Jahre	466	479	481	464	455	469	462	1,5 %	-1,5 %
Anteil an der Bevölkerung in %	5,3	5,4	5,3	5,1	4,8	5,2	4,8	-0,1%-P.	-0,4%-P.
65 bis unter 80 Jahre	1.040	1.033	1.068	1.081	1.102	1.065	1.126	2,2 %	5,7 %
Anteil an der Bevölkerung in %	11,9	11,6	11,8	11,8	11,7	11,8	11,6	-0,1%-P.	-0,1%-P.
80 Jahre und älter	397	390	375	387	380	386	378	-0,5 %	-2,0 %
Anteil an der Bevölkerung in %	4,5	4,4	4,2	4,2	4,0	4,3	3,9	-0,1%-P.	-0,4%-P.
<b>2. Demografische Indikatoren</b>									
Durchschnittsalter	39,6	39,6	39,5	39,4	39,2	39,5	39,0	-0,2	-0,5
Medianalter	36,5	36,4	36,3	36,0	35,7	36,2	35,6	-0,1	-0,6
Jugendquotient	23,8	23,5	23,8	23,4	23,8	23,7	23,8	0,1	0,2
Altenquotient	24,3	23,6	23,6	23,5	23,2	23,6	22,8	-0,4	-0,8
Abhängigkeitsquotient	48,1	47,1	47,3	46,9	46,9	47,3	46,6	-0,3	-0,7
Greying-Index (ab 60 Jahren)	26,4	25,8	24,2	25,0	24,4	25,2	23,8	-0,6	-1,4
Greying-Index (ab 65 Jahren)	38,2	37,8	35,1	35,8	34,5	36,3	33,6	-0,9	-2,7
Aging-Index	101,9	100,1	99,1	100,4	97,6	99,8	95,6	-2,0	-4,2
Billeter-Maß J	-0,4	-0,4	-0,4	-0,4	-0,4	-0,4	-0,4	0,0	0,0
<b>3. Volljährige</b>	7.521	7.650	7.788	7.909	8.126	7.799	8.365	2,9 %	7,3 %
darunter nach Familienstand:									
ledig	3.023	3.178	3.298	3.431	3.652	3.316	3.797	4,0 %	14,5 %
Anteil an Volljährigen in %	40,2	41,5	42,3	43,4	44,9	42,5	45,4	0,4%-P.	2,9%-P.
verheiratet	3.176	3.149	3.183	3.169	3.175	3.170	3.240	2,0 %	2,2 %
Anteil an Volljährigen in %	42,2	41,2	40,9	40,1	39,1	40,7	38,7	-0,3%-P.	-1,9%-P.
geschieden	728	765	773	785	785	767	821	4,6 %	7,0 %
Anteil an Volljährigen in %	9,7	10,0	9,9	9,9	9,7	9,8	9,8	0,2%-P.	-0,0%-P.
verwitwet	594	558	534	524	514	545	507	-1,4 %	-6,9 %
Anteil an Volljährigen in %	7,9	7,3	6,9	6,6	6,3	7,0	6,1	-0,3%-P.	-0,9%-P.
Ø Wohndauer in Augsburg (in Jahren)	20,0	19,8	19,6	19,8	19,5	19,7	19,8	0,0	0,1
<b>4. Wohnen</b>									
Wohngebäude	621	608	610	614	621	615	626	0,8 %	1,8 %
Wohngebäude je 1.000 Einwohner	70,8	68,4	67,6	66,9	66,1	68,0	64,7	-1,5	-3,3
Wohnfläche in m <sup>2</sup> je Einwohner	37,1	36,3	36,0	35,9	35,9	36,2	35,2	-0,7	-1,0

Quelle: Melderegister, Bürgeramt; Bayerisches Landesamt für Statistik

**13 Hochfeld**

	2010	2011	2012	2013	2014	2010 bis 2014	2015	Veränderung 2015	
								zu 2014	zum Ø
<b>5. Haushalte insgesamt</b>	5.038	5.178	5.321	5.379	5.515	5.286	5.679	3,0 %	7,4 %
darunter:									
1-Personenhaushalte	2.786	2.911	3.068	3.095	3.267	3.025	3.386	3,6%	11,9%
Anteil an Haushalte insgesamt in %	55,3	56,2	57,7	57,5	59,2	57,2	59,6	0,4%-P.	2,4%-P.
Alleinerziehende mit Kindern unter 18 J.	242	254	246	229	225	239	222	-1,3 %	-7,2 %
Anteil an Haushalte insgesamt in %	4,8	4,9	4,6	4,3	4,1	4,5	3,9	-0,2%-P.	-0,6%-P.
Paare mit Kindern unter 18 Jahren	509	487	502	528	535	512	551	3,0 %	7,6 %
Anteil an Haushalte insgesamt in %	10,1	9,4	9,4	9,8	9,7	9,7	9,7	0,0%-P.	0,0%-P.
Durchschnittliche Haushaltsgröße	1,74	1,72	1,70	1,71	1,68	1,71	1,68	-0,00	-0,03
<b>6. Natürliche Bevölkerungsentwicklung</b>									
Geburten	87	74	92	89	92	87	105	13	18
Durchschnittsalter der Mütter	29,4	29,8	29,8	29,9	31,1	30,0	29,9	-1,2	-0,1
Geburtenrate	9,9	8,3	10,2	9,7	9,8	9,6	10,8	1,1	1,3
Allgemeine Fruchtbarkeitsziffer	40,7	34,5	42,1	39,8	39,2	39,3	43,1	4,0	3,9
Sterbefälle	78	65	62	61	71	67	56	-15	-11
Sterberate	8,9	7,3	6,9	6,6	7,6	7,5	5,8	-1,8	-1,7
Natürliches Bevölkerungssaldo	9	9	30	28	21	19	49	28	30
Nat. Bevölkerungsentwicklung in %	0,1	0,1	0,3	0,3	0,2	0,2	0,5	0,3%-P.	0,3%-P.
<b>7. Wanderungen</b>									
Zuzüge innerstädtisch	548	505	545	577	565	548	579	14	31
deren Durchschnittsalter	29,4	30,8	29,6	28,8	30,5	29,8	29,5	-1,0	-0,3
Wegzüge innerstädtisch	532	564	560	540	600	559	590	-10	31
deren Durchschnittsalter	31,5	32,3	31,8	30,7	30,8	31,4	30,7	-0,1	-0,7
Wanderungssaldo innerstädtisch	16	-59	-15	37	-35	-11,2	-11	24	0
Zuzüge über die Stadtgrenze	632	768	745	762	973	776	1.057	84	281
deren Durchschnittsalter	26,7	26,6	27,3	26,6	26,2	26,7	25,9	-0,2	-0,7
Wegzüge über die Stadtgrenze	650	622	636	686	751	669	803	52	134
deren Durchschnittsalter	29,3	28,4	29,1	29,4	28,7	29,0	27,7	-1,1	-1,3
Wanderungssaldo über die Stadtgrenze	-18	146	109	76	222	107	254	32	147
Wanderungsvolumen je 1.000 Einw.	270	280	280	284	315	285,8	323	7,8	36,7
Wanderungssaldo gesamt	-2	87	94	113	187	96	243	56	147
Bev.-Entw. durch Wanderungen in %	-0,0	1,0	1,1	1,3	2,0	1,1	2,6	0,6%-P.	1,5%-P.
<b>8. Wanderungssalden gesamt nach Alter</b>								Ø der Zuzüge	Ø der Wegzüge
unter 6 Jahre	-20	-25	-23	-	-31	-19,8	1	57	73
6 bis unter 15 Jahre	-11	5	-3	6	-5	-1,6	-14	43	47
15 bis unter 18 Jahre	3	8	7	6	8	6,4	18	21	13
18 bis unter 25 Jahre	161	200	181	152	304	199,6	241	571	365
25 bis unter 30 Jahre	-40	-37	-25	-21	-33	-31,2	-21	260	290
30 bis unter 45 Jahre	-61	-51	-33	-6	-61	-42,4	12	265	298
45 bis unter 60 Jahre	-	7	20	-	32	11,8	36	110	94
60 bis unter 65 Jahre	2	6	5	10	-6	3,4	-7	21	19
65 Jahre und älter	-36	-26	-35	-34	-21	-30,4	-23	29	59
Frauen von 15 bis unter 45 Jahren	15	26	72	59	130	60,4	102	528	461

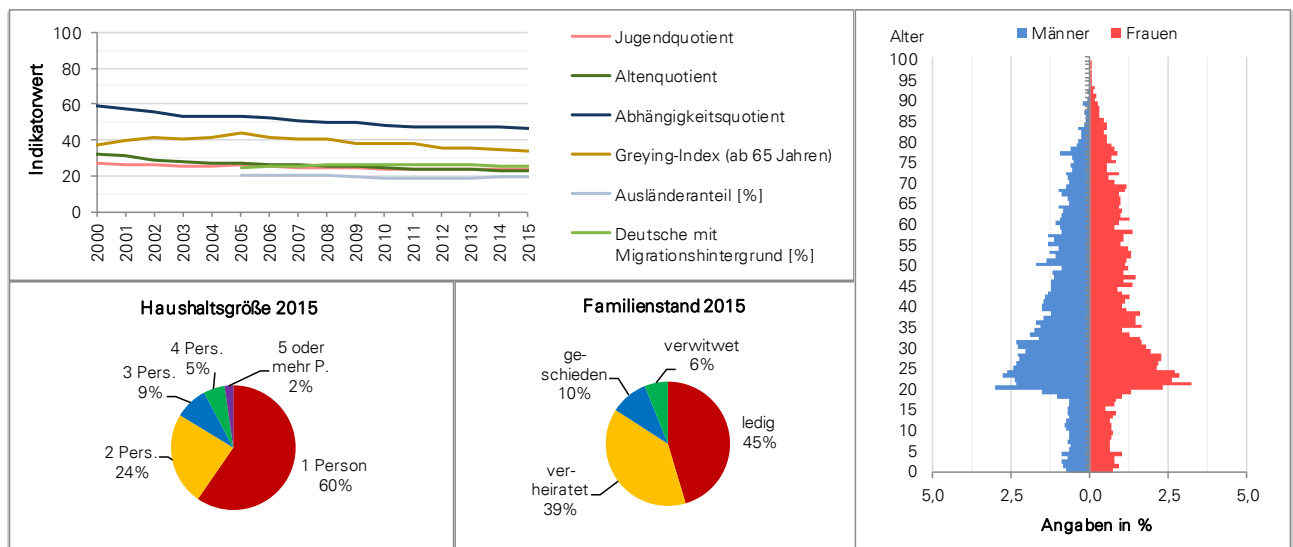

Quelle: Melderegister, Bürgeramt

## 14 Antonsviertel

	2010	2011	2012	2013	2014	2010 bis 2014	2015	Veränderung 2015	
								zu 2014	zum Ø
<b>1. Bevölkerung insgesamt</b>	6.087	6.158	6.219	6.206	6.296	6.193	6.334	0,6 %	2,3 %
Veränderung zum Vorjahr in %	1,1	1,2	1,0	-0,2	1,5	X	0,6	X	X
darunter:									
Einwohner mit Hauptwohnsitz	5.988	6.057	6.103	6.095	6.182	6.085	6.213	0,5 %	2,1 %
Anteil an der Bevölkerung in %	98,4	98,4	98,1	98,2	98,2	98,3	98,1	-0,1%-P.	-0,2%-P.
Frauen	3.151	3.187	3.141	3.103	3.170	3.150	3.191	0,7 %	1,3 %
Anteil an der Bevölkerung in %	51,8	51,8	50,5	50,0	50,3	50,9	50,4	0,0%-P.	-0,5%-P.
Frauen von 15 bis unter 45 Jahren	1.293	1.321	1.302	1.313	1.304	1.307	1.312	0,6 %	0,4 %
Anteil an Frauen in %	41,0	41,4	41,5	42,3	41,1	41,5	41,1	-0,0%-P.	-0,4%-P.
Deutsche mit Migrationshintergrund	935	970	961	975	1.003	969	992	-1,1 %	2,4 %
Anteil an der Bevölkerung in %	15,4	15,8	15,5	15,7	15,9	15,6	15,7	-0,3%-P.	0,0%-P.
Ausländer	1.003	1.058	1.127	1.196	1.150	1.107	1.138	-1,0 %	2,8 %
Anteil an der Bevölkerung in %	16,5	17,2	18,1	19,3	18,3	17,9	18,0	-0,3%-P.	0,1%-P.
Migrationshintergrund insgesamt	1.938	2.028	2.088	2.171	2.153	2.076	2.130	-1,1 %	2,6 %
Anteil an der Bevölkerung in %	31,8	32,9	33,6	35,0	34,2	33,5	33,6	-0,6%-P.	0,1%-P.
Bevölkerung nach Altersgruppen:									
unter 3 Jahre	183	183	183	176	196	184	182	-7,1 %	-1,2 %
Anteil an der Bevölkerung in %	3,0	3,0	2,9	2,8	3,1	3,0	2,9	-0,2%-P.	-0,1%-P.
3 bis unter 6 Jahre	160	157	152	149	130	150	141	8,5 %	-5,7 %
Anteil an der Bevölkerung in %	2,6	2,5	2,4	2,4	2,1	2,4	2,2	0,2%-P.	-0,2%-P.
6 bis unter 10 Jahre	161	172	191	192	192	182	168	-12,5 %	-7,5 %
Anteil an der Bevölkerung in %	2,6	2,8	3,1	3,1	3,0	2,9	2,7	-0,4%-P.	-0,3%-P.
10 bis unter 15 Jahre	188	176	175	172	179	178	194	8,4 %	9,0 %
Anteil an der Bevölkerung in %	3,1	2,9	2,8	2,8	2,8	2,9	3,1	0,2%-P.	0,2%-P.
15 bis unter 18 Jahre	116	101	86	92	104	100	110	5,8 %	10,2 %
Anteil an der Bevölkerung in %	1,9	1,6	1,4	1,5	1,7	1,6	1,7	0,1%-P.	0,1%-P.
18 bis unter 25 Jahre	538	581	597	560	522	560	515	-1,3 %	-8,0 %
Anteil an der Bevölkerung in %	8,8	9,4	9,6	9,0	8,3	9,0	8,1	-0,2%-P.	-0,9%-P.
25 bis unter 30 Jahre	572	634	644	665	650	633	644	-0,9 %	1,7 %
Anteil an der Bevölkerung in %	9,4	10,3	10,4	10,7	10,3	10,2	10,2	-0,2%-P.	-0,1%-P.
30 bis unter 45 Jahre	1.517	1.493	1.527	1.548	1.563	1.530	1.566	0,2 %	2,4 %
Anteil an der Bevölkerung in %	24,9	24,2	24,6	24,9	24,8	24,7	24,7	-0,1%-P.	0,0%-P.
45 bis unter 60 Jahre	1.142	1.176	1.215	1.230	1.286	1.210	1.332	3,6 %	10,1 %
Anteil an der Bevölkerung in %	18,8	19,1	19,5	19,8	20,4	19,5	21,0	0,6%-P.	1,5%-P.
60 bis unter 65 Jahre	246	234	238	260	265	249	279	5,3 %	12,2 %
Anteil an der Bevölkerung in %	4,0	3,8	3,8	4,2	4,2	4,0	4,4	0,2%-P.	0,4%-P.
65 bis unter 80 Jahre	727	720	710	713	740	722	746	0,8 %	3,3 %
Anteil an der Bevölkerung in %	11,9	11,7	11,4	11,5	11,8	11,7	11,8	0,0%-P.	0,1%-P.
80 Jahre und älter	537	531	501	449	469	497	457	-2,6 %	-8,1 %
Anteil an der Bevölkerung in %	8,8	8,6	8,1	7,2	7,4	8,0	7,2	-0,2%-P.	-0,8%-P.
<b>2. Demografische Indikatoren</b>									
Durchschnittsalter	42,9	42,7	42,3	42,1	42,5	42,5	42,8	0,2	0,2
Medianalter	40,9	40,6	40,0	39,9	40,3	40,3	40,7	0,4	0,4
Jugendquotient	22,8	21,9	21,5	20,9	20,9	21,6	19,9	-0,9	-1,6
Altenquotient	32,2	31,1	29,4	27,8	28,7	29,8	28,1	-0,6	-1,7
Abhängigkeitsquotient	55,0	52,9	50,9	48,7	49,6	51,4	48,1	-1,5	-3,4
Greying-Index (ab 60 Jahren)	55,2	55,7	52,8	46,1	46,7	51,3	44,6	-2,1	-6,7
Greying-Index (ab 65 Jahren)	73,9	73,8	70,6	63,0	63,4	68,9	61,3	-2,1	-7,6
Aging-Index	141,2	142,2	136,5	133,4	137,7	138,2	141,0	3,3	2,8
Billeter-Maß J	-0,5	-0,5	-0,4	-0,4	-0,5	-0,5	-0,5	-0,0	-0,0
<b>3. Volljährige</b>	5.279	5.369	5.432	5.425	5.495	5.400	5.539	0,8 %	2,6 %
darunter nach Familienstand:									
ledig	2.163	2.250	2.335	2.352	2.456	2.311	2.471	0,6 %	6,9 %
Anteil an Volljährigen in %	41,0	41,9	43,0	43,4	44,7	42,8	44,6	-0,1%-P.	1,8%-P.
verheiratet	1.958	1.970	1.957	1.985	1.988	1.972	2.034	2,3 %	3,2 %
Anteil an Volljährigen in %	37,1	36,7	36,0	36,6	36,2	36,5	36,7	0,5%-P.	0,2%-P.
geschieden	594	596	616	606	604	603	617	2,2 %	2,3 %
Anteil an Volljährigen in %	11,3	11,1	11,3	11,2	11,0	11,2	11,1	0,1%-P.	-0,0%-P.
verwitwet	561	542	505	469	436	503	406	-6,9 %	-19,2 %
Anteil an Volljährigen in %	10,6	10,1	9,3	8,6	7,9	9,3	7,3	-0,6%-P.	-2,0%-P.
Ø Wohndauer in Augsburg (in Jahren)	21,2	20,8	20,8	20,2	19,9	20,6	20,0	0,0	-0,6
<b>4. Wohnen</b>									
Wohngebäude	413	514	514	515	517	495	517	-	4,5 %
Wohngebäude je 1.000 Einwohner	67,8	83,5	82,6	83,0	82,1	79,8	81,6	-0,5	1,8
Wohnfläche in m <sup>2</sup> je Einwohner	33,1	37,2	36,8	37,2	37,0	36,3	36,8	-0,2	0,6

Quelle: Melderegister, Bürgeramt; Bayerisches Landesamt für Statistik

14 Antonsviertel

	2010	2011	2012	2013	2014	2010 bis 2014	2015	Veränderung 2015	
								zu 2014	zum Ø
<b>5. Haushalte insgesamt</b>	3.141	3.199	3.231	3.233	3.258	3.212	3.323	2,0 %	3,4 %
darunter:									
1-Personenhaushalte	1.819	1.879	1.905	1.918	1.923	1.889	1.964	2,1 %	4,0 %
Anteil an Haushalte insgesamt in %	57,9	58,7	59,0	59,3	59,0	58,8	59,1	0,1%-P.	0,3%-P.
Alleinerziehende mit Kindern unter 18 J.	139	132	126	119	121	127	117	-3,3 %	-8,2 %
Anteil an Haushalte insgesamt in %	4,4	4,1	3,9	3,7	3,7	4,0	3,5	-0,2%-P.	-0,4%-P.
Paare mit Kindern unter 18 Jahren	318	318	311	319	326	318	341	4,6 %	7,1 %
Anteil an Haushalte insgesamt in %	10,1	9,9	9,6	9,9	10,0	9,9	10,3	0,3%-P.	0,3%-P.
Durchschnittliche Haushaltsgröße	1,70	1,68	1,67	1,67	1,67	1,68	1,66	-0,01	-0,02
<b>6. Natürliche Bevölkerungsentwicklung</b>									
Geburten	67	62	66	70	93	72	78	-15	6
Durchschnittsalter der Mütter	31,6	32,1	31,0	30,9	32,4	31,6	31,5	-0,9	-0,1
Geburtenrate	11,0	10,1	10,6	11,3	14,8	11,5	12,3	-2,5	0,8
Allgemeine Fruchtbarkeitsziffer	51,8	46,9	50,7	53,3	71,3	54,8	59,5	-11,9	4,6
Sterbefälle	129	151	126	134	123	133	112	-11	-21
Sterberate	21,2	24,5	20,3	21,6	19,5	21,4	17,7	-1,9	-3,7
Natürliches Bevölkerungssaldo	-62	-89	-60	-64	-30	-61	-34	-4	27
Nat. Bevölkerungsentwicklung in %	-1,0	-1,5	-1,0	-1,0	-0,5	-1,0	-0,5	-0,1%-P.	0,4%-P.
<b>7. Wanderungen</b>									
Zuzüge innerstädtisch	494	522	468	470	451	481	457	6	-24
deren Durchschnittsalter	34,7	38,9	37,1	35,5	38,9	37,0	38,8	-0,2	1,8
Wegzüge innerstädtisch	502	494	487	508	489	496	444	-45	-52
deren Durchschnittsalter	31,9	32,7	32,0	32,0	32,1	32,1	31,2	-1,0	-1,0
Wanderungssaldo innerstädtisch	-8	28	-19	-38	-38	-15,0	13	51	28
Zuzüge über die Stadtgrenze	665	683	667	646	757	684	625	-132	-59
deren Durchschnittsalter	29,9	31,0	30,3	32,5	36,4	32,0	32,0	-4,4	-0,0
Wegzüge über die Stadtgrenze	555	564	528	563	608	564	564	-44	0
deren Durchschnittsalter	33,4	31,4	32,6	32,5	32,6	32,5	31,7	-0,9	-0,8
Wanderungssaldo über die Stadtgrenze	110	119	139	83	149	120	61	-88	-59
Wanderungsvolumen je 1.000 Einw.	368	372	349	352	371	362,4	332	-39,5	-30,4
Wanderungssaldo gesamt	102	147	120	45	111	105	74	-37	-31
Bev.-Entw. durch Wanderungen in %	1,7	2,4	1,9	0,7	1,8	1,7	1,2	-0,6%-P.	-0,5%-P.
<b>8. Wanderungssalden gesamt nach Alter</b>								Ø der Zuzüge	Ø der Wegzüge
unter 6 Jahre	18	-15	-25	-31	-45	-19,6	-38	53	76
6 bis unter 15 Jahre	-4	-22	1	-13	-1	-7,8	-19	37	47
15 bis unter 18 Jahre	4	-7	-3	-3	3	-1,2	2	12	13
18 bis unter 25 Jahre	91	114	109	53	58	85,0	67	265	183
25 bis unter 30 Jahre	7	49	17	32	-13	18,4	23	230	210
30 bis unter 45 Jahre	-13	-31	-8	-25	-19	-19,2	-45	300	323
45 bis unter 60 Jahre	-14	-14	-2	1	20	-1,8	25	127	124
60 bis unter 65 Jahre	-16	-3	1	7	-1	-2,4	9	18	19
65 Jahre und älter	29	76	30	24	109	53,6	50	109	56
Frauen von 15 bis unter 45 Jahren	16	53	15	19	8	22,2	34	330	305

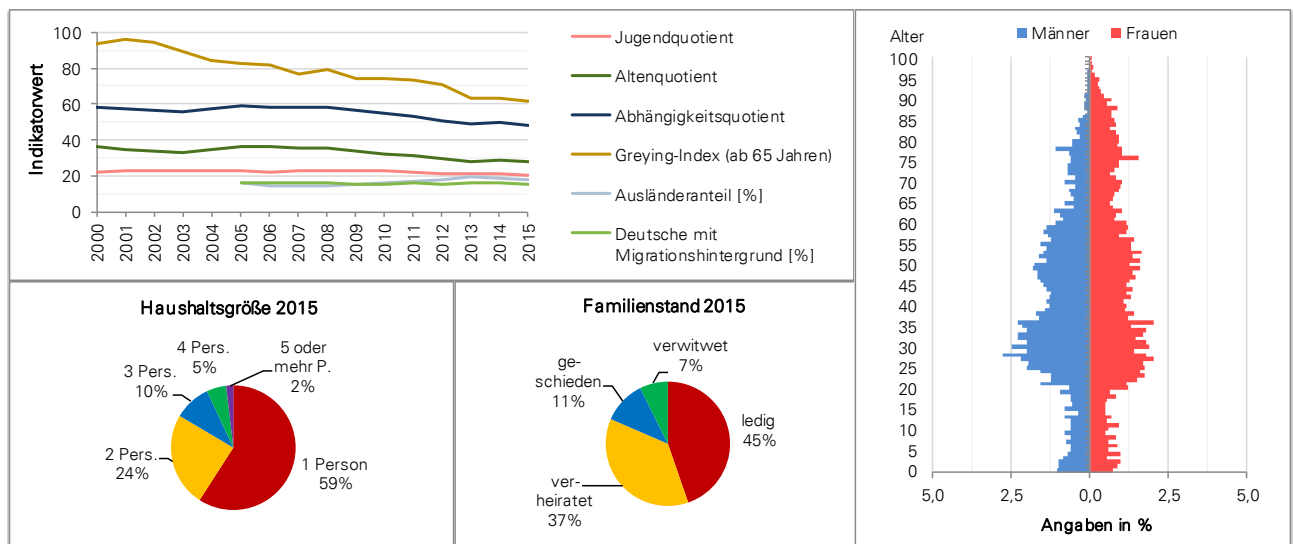

Quelle: Melderegister, Bürgeramt

## 15 Rosenau- u. Thelottviertel

	2010	2011	2012	2013	2014	2010 bis 2014	2015	Veränderung 2015	
								zu 2014	zum Ø
<b>1. Bevölkerung insgesamt</b>	3.170	3.288	3.292	3.412	3.445	3.321	3.410	-1,0 %	2,7 %
Veränderung zum Vorjahr in %	0,1	3,7	0,1	3,6	1,0	X	-1,0	X	X
darunter:									
Einwohner mit Hauptwohnsitz	3.132	3.218	3.227	3.351	3.393	3.264	3.345	-1,4 %	2,5 %
Anteil an der Bevölkerung in %	98,8	97,9	98,0	98,2	98,5	98,3	98,1	-0,4%-P.	-0,2%-P.
Frauen	1.659	1.719	1.687	1.762	1.772	1.720	1.755	-1,0 %	2,0 %
Anteil an der Bevölkerung in %	52,3	52,3	51,2	51,6	51,4	51,8	51,5	0,0%-P.	-0,3%-P.
Frauen von 15 bis unter 45 Jahren	754	810	795	846	862	813	849	-1,5 %	4,4 %
Anteil an Frauen in %	45,4	47,1	47,1	48,0	48,6	47,3	48,4	-0,3%-P.	1,1%-P.
Deutsche mit Migrationshintergrund	530	552	560	600	582	565	580	-0,3 %	2,7 %
Anteil an der Bevölkerung in %	16,7	16,8	17,0	17,6	16,9	17,0	17,0	0,1%-P.	0,0%-P.
Ausländer	615	706	755	780	819	735	821	0,2 %	11,7 %
Anteil an der Bevölkerung in %	19,4	21,5	22,9	22,9	23,8	22,1	24,1	0,3%-P.	2,0%-P.
Migrationshintergrund insgesamt	1.145	1.258	1.315	1.380	1.401	1.300	1.401	-	7,8 %
Anteil an der Bevölkerung in %	36,1	38,3	39,9	40,4	40,7	39,1	41,1	0,4%-P.	2,0%-P.
Bevölkerung nach Altersgruppen:									
unter 3 Jahre	88	91	112	135	145	114	152	4,8 %	33,1 %
Anteil an der Bevölkerung in %	2,8	2,8	3,4	4,0	4,2	3,4	4,5	0,2%-P.	1,0%-P.
3 bis unter 6 Jahre	94	93	87	98	99	94	109	10,1 %	15,7 %
Anteil an der Bevölkerung in %	3,0	2,8	2,6	2,9	2,9	2,8	3,2	0,3%-P.	0,4%-P.
6 bis unter 10 Jahre	119	115	99	114	125	114	114	-8,8 %	-0,3 %
Anteil an der Bevölkerung in %	3,8	3,5	3,0	3,3	3,6	3,4	3,3	-0,3%-P.	-0,1%-P.
10 bis unter 15 Jahre	156	165	159	149	154	157	139	-9,7 %	-11,2 %
Anteil an der Bevölkerung in %	4,9	5,0	4,8	4,4	4,5	4,7	4,1	-0,4%-P.	-0,6%-P.
15 bis unter 18 Jahre	76	86	103	101	92	92	84	-8,7 %	-8,3 %
Anteil an der Bevölkerung in %	2,4	2,6	3,1	3,0	2,7	2,8	2,5	-0,2%-P.	-0,3%-P.
18 bis unter 25 Jahre	359	410	396	425	434	405	421	-3,0 %	4,0 %
Anteil an der Bevölkerung in %	11,3	12,5	12,0	12,5	12,6	12,2	12,3	-0,3%-P.	0,2%-P.
25 bis unter 30 Jahre	271	316	317	340	347	318	353	1,7 %	10,9 %
Anteil an der Bevölkerung in %	8,5	9,6	9,6	10,0	10,1	9,6	10,4	0,3%-P.	0,8%-P.
30 bis unter 45 Jahre	767	762	767	806	824	785	811	-1,6 %	3,3 %
Anteil an der Bevölkerung in %	24,2	23,2	23,3	23,6	23,9	23,6	23,8	-0,1%-P.	0,1%-P.
45 bis unter 60 Jahre	598	629	644	652	643	633	661	2,8 %	4,4 %
Anteil an der Bevölkerung in %	18,9	19,1	19,6	19,1	18,7	19,1	19,4	0,7%-P.	0,3%-P.
60 bis unter 65 Jahre	170	157	145	139	131	148	135	3,1 %	-9,0 %
Anteil an der Bevölkerung in %	5,4	4,8	4,4	4,1	3,8	4,5	4,0	0,2%-P.	-0,5%-P.
65 bis unter 80 Jahre	332	344	350	354	352	346	336	-4,5 %	-3,0 %
Anteil an der Bevölkerung in %	10,5	10,5	10,6	10,4	10,2	10,4	9,9	-0,4%-P.	-0,6%-P.
80 Jahre und älter	140	120	113	99	99	114	95	-4,0 %	-16,8 %
Anteil an der Bevölkerung in %	4,4	3,6	3,4	2,9	2,9	3,4	2,8	-0,1%-P.	-0,7%-P.
<b>2. Demografische Indikatoren</b>									
Durchschnittsalter	39,2	38,4	38,4	37,5	37,2	38,1	37,2	0,1	-0,9
Medianalter	37,5	36,3	36,5	35,4	34,8	36,1	35,0	0,2	-1,1
Jugendquotient	28,8	28,7	28,6	29,2	30,3	29,1	29,5	-0,8	0,4
Altenquotient	22,5	21,1	21,0	19,8	19,6	20,8	18,7	-0,9	-2,1
Abhängigkeitsquotient	51,4	49,9	49,6	49,0	50,0	50,0	48,3	-1,7	-1,7
Greying-Index (ab 60 Jahren)	27,9	24,0	22,8	20,1	20,5	23,0	20,2	-0,3	-2,9
Greying-Index (ab 65 Jahren)	42,2	34,9	32,3	28,0	28,1	33,1	28,3	0,1	-4,8
Aging-Index	78,1	73,7	73,6	67,7	64,7	71,6	63,5	-1,2	-8,1
Billeter-Maß J	-0,3	-0,3	-0,3	-0,2	-0,2	-0,3	-0,2	-0,0	0,0
<b>3. Volljährige</b>	2.637	2.738	2.732	2.815	2.830	2.750	2.812	-0,6 %	2,2 %
darunter nach Familienstand:									
ledig	1.004	1.100	1.109	1.163	1.185	1.112	1.218	2,8 %	9,5 %
Anteil an Volljährigen in %	38,1	40,2	40,6	41,3	41,9	40,4	43,3	1,4%-P.	2,9%-P.
verheiratet	1.227	1.215	1.216	1.233	1.224	1.223	1.182	-3,4 %	-3,4 %
Anteil an Volljährigen in %	46,5	44,4	44,5	43,8	43,3	44,5	42,0	-1,2%-P.	-2,4%-P.
geschieden	247	257	253	272	280	262	276	-1,4 %	5,4 %
Anteil an Volljährigen in %	9,4	9,4	9,3	9,7	9,9	9,5	9,8	-0,1%-P.	0,3%-P.
verwitwet	159	164	153	147	141	153	136	-3,5 %	-11,0 %
Anteil an Volljährigen in %	6,0	6,0	5,6	5,2	5,0	5,6	4,8	-0,1%-P.	-0,7%-P.
Ø Wohndauer in Augsburg (in Jahren)	23,2	22,0	21,8	21,1	20,7	21,8	21,2	0,0	-0,6
<b>4. Wohnen</b>									
Wohngebäude	294	294	294	294	294	294	294	-	-
Wohngebäude je 1.000 Einwohner	92,7	89,4	89,3	86,2	85,3	88,6	86,2	0,9	-2,4
Wohnfläche in m <sup>2</sup> je Einwohner	38,3	38,6	38,6	37,3	37,0	38,0	37,4	0,4	-0,6

Quelle: Melderegister, Bürgeramt; Bayerisches Landesamt für Statistik



15 Rosenau- u. Thelottviertel

	2010	2011	2012	2013	2014	2010 bis 2014	2015	Veränderung 2015	
								zu 2014	zum Ø
<b>5. Haushalte insgesamt</b>	1.625	1.688	1.709	1.761	1.763	1.709	1.764	0,1 %	3,2 %
darunter:									
1-Personenhaushalte	760	847	871	899	901	856	920	2,1 %	7,5 %
Anteil an Haushalte insgesamt in %	46,8	50,2	51,0	51,1	51,1	50,0	52,2	1,0%-P.	2,1%-P.
Alleinerziehende mit Kindern unter 18 J.	92	96	95	95	100	96	88	-12,0 %	-7,9 %
Anteil an Haushalte insgesamt in %	5,7	5,7	5,6	5,4	5,7	5,6	5,0	-0,7%-P.	-0,6%-P.
Paare mit Kindern unter 18 Jahren	222	216	220	237	238	227	230	-3,4 %	1,5 %
Anteil an Haushalte insgesamt in %	13,7	12,8	12,9	13,5	13,5	13,3	13,0	-0,5%-P.	-0,2%-P.
Durchschnittliche Haushaltsgröße	1,93	1,88	1,86	1,86	1,87	1,88	1,86	-0,02	-0,02
<b>6. Natürliche Bevölkerungsentwicklung</b>									
Geburten	46	33	45	54	62	48	57	-5	9
Durchschnittsalter der Mütter	29,9	29,6	30,7	30,8	31,1	30,4	30,3	-0,8	-0,1
Geburtenrate	14,5	10,0	13,7	15,8	18,0	14,4	16,7	-1,3	2,3
Allgemeine Fruchtbarkeitsziffer	61,0	40,7	56,6	63,8	71,9	58,8	67,1	-4,8	8,3
Sterbefälle	23	27	20	30	26	25	26	-	1
Sterberate	7,3	8,2	6,1	8,8	7,5	7,6	7,6	0,1	0,0
Natürliches Bevölkerungssaldo	23	6	25	24	36	23	31	-5	8
Nat. Bevölkerungsentwicklung in %	0,7	0,2	0,8	0,7	1,1	0,7	0,9	-0,1%-P.	0,2%-P.
<b>7. Wanderungen</b>									
Zuzüge innerstädtisch	285	307	320	350	347	322	352	5	30
deren Durchschnittsalter	32,1	30,6	31,6	30,0	30,1	30,9	29,2	-0,9	-1,7
Wegzüge innerstädtisch	346	286	372	340	423	353	431	8	78
deren Durchschnittsalter	35,8	34,2	32,5	35,1	31,4	33,8	30,5	-0,9	-3,3
Wanderungssaldo innerstädtisch	-61	21	-52	10	-76	-31,6	-79	-3	-47
Zuzüge über die Stadtgrenze	236	350	313	395	460	351	434	-26	83
deren Durchschnittsalter	30,2	27,3	28,1	28,3	28,4	28,4	29,0	0,6	0,6
Wegzüge über die Stadtgrenze	207	269	298	328	390	298	425	35	127
deren Durchschnittsalter	32,9	31,5	30,2	31,0	30,2	31,2	29,0	-1,2	-2,2
Wanderungssaldo über die Stadtgrenze	29	81	15	67	70	52	9	-61	-43
Wanderungsvolumen je 1.000 Einw.	339	382	396	429	475	404,3	477	1,8	72,3
Wanderungssaldo gesamt	-32	102	-37	77	-6	21	-70	-64	-91
Bev.-Entw. durch Wanderungen in %	-1,0	3,2	-1,1	2,3	-0,2	0,6	-2,0	-1,9%-P.	-2,7%-P.
<b>8. Wanderungssalden gesamt nach Alter</b>								Ø der Zuzüge	Ø der Wegzüge
unter 6 Jahre	-15	2	1	20	-19	-2,2	-13	43	47
6 bis unter 15 Jahre	-	11	-16	-1	13	1,4	-22	37	39
15 bis unter 18 Jahre	-3	6	5	-3	2	1,4	-11	10	10
18 bis unter 25 Jahre	47	89	29	58	29	50,4	33	191	144
25 bis unter 30 Jahre	3	19	-5	26	13	11,2	-2	122	113
30 bis unter 45 Jahre	-21	1	-27	21	-5	-6,2	-28	180	190
45 bis unter 60 Jahre	-6	-1	-6	-15	-14	-8,4	-7	85	93
60 bis unter 65 Jahre	-8	-8	3	-7	-12	-6,4	2	11	16
65 Jahre und älter	-29	-17	-21	-22	-13	-20,4	-22	13	34
Frauen von 15 bis unter 45 Jahren	14	70	-6	60	25	32,6	1	233	206

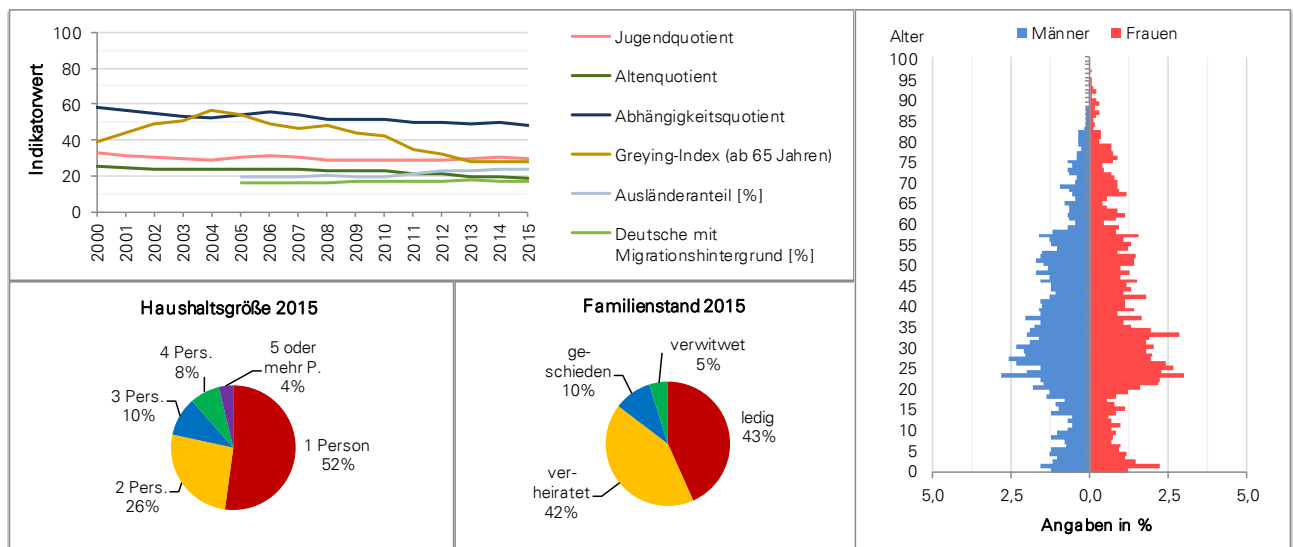

Quelle: Melderegister, Bürgeramt

## 16 Pfersee - Süd

	2010	2011	2012	2013	2014	2010 bis 2014	2015	Veränderung 2015	
								zu 2014	zum Ø
<b>1. Bevölkerung insgesamt</b>	11.633	11.746	12.237	12.448	12.785	12.170	13.049	2,1 %	7,2 %
Veränderung zum Vorjahr in %	1,9	1,0	4,2	1,7	2,7	X	2,1	X	X
darunter:									
Einwohner mit Hauptwohnsitz	11.529	11.625	12.108	12.314	12.653	12.046	12.924	2,1 %	7,3 %
Anteil an der Bevölkerung in %	99,1	99,0	98,9	98,9	99,0	99,0	99,0	0,1%-P.	0,1%-P.
Frauen	6.173	6.236	6.464	6.592	6.706	6.434	6.809	1,5 %	5,8 %
Anteil an der Bevölkerung in %	53,1	53,1	52,8	53,0	52,5	52,9	52,2	-0,3%-P.	-0,7%-P.
Frauen von 15 bis unter 45 Jahren	2.481	2.512	2.599	2.621	2.623	2.567	2.661	1,4 %	3,7 %
Anteil an Frauen in %	40,2	40,3	40,2	39,8	39,1	39,9	39,1	-0,0%-P.	-0,8%-P.
Deutsche mit Migrationshintergrund	2.245	2.327	2.404	2.489	2.570	2.407	2.587	0,7 %	7,5 %
Anteil an der Bevölkerung in %	19,3	19,8	19,6	20,0	20,1	19,8	19,8	-0,3%-P.	0,1%-P.
Ausländer	1.646	1.616	1.703	1.717	1.847	1.706	2.070	12,1 %	21,4 %
Anteil an der Bevölkerung in %	14,1	13,8	13,9	13,8	14,4	14,0	15,9	1,4%-P.	1,9%-P.
Migrationshintergrund insgesamt	3.891	3.943	4.107	4.206	4.417	4.113	4.657	5,4 %	13,2 %
Anteil an der Bevölkerung in %	33,4	33,6	33,6	33,8	34,5	33,8	35,7	1,1%-P.	1,9%-P.
Bevölkerung nach Altersgruppen:									
unter 3 Jahre	386	341	364	362	403	371	389	-3,5 %	4,8 %
Anteil an der Bevölkerung in %	3,3	2,9	3,0	2,9	3,2	3,1	3,0	-0,2%-P.	-0,1%-P.
3 bis unter 6 Jahre	382	404	425	406	364	396	373	2,5 %	-5,9 %
Anteil an der Bevölkerung in %	3,3	3,4	3,5	3,3	2,8	3,3	2,9	0,0%-P.	-0,4%-P.
6 bis unter 10 Jahre	458	476	516	514	548	502	576	5,1 %	14,6 %
Anteil an der Bevölkerung in %	3,9	4,1	4,2	4,1	4,3	4,1	4,4	0,1%-P.	0,3%-P.
10 bis unter 15 Jahre	544	524	541	583	594	557	632	6,4 %	13,4 %
Anteil an der Bevölkerung in %	4,7	4,5	4,4	4,7	4,6	4,6	4,8	0,2%-P.	0,3%-P.
15 bis unter 18 Jahre	285	300	306	307	332	306	356	7,2 %	16,3 %
Anteil an der Bevölkerung in %	2,4	2,6	2,5	2,5	2,6	2,5	2,7	0,1%-P.	0,2%-P.
18 bis unter 25 Jahre	941	938	946	897	916	928	949	3,6 %	2,3 %
Anteil an der Bevölkerung in %	8,1	8,0	7,7	7,2	7,2	7,6	7,3	0,1%-P.	-0,3%-P.
25 bis unter 30 Jahre	786	788	847	903	951	855	1.014	6,6 %	18,6 %
Anteil an der Bevölkerung in %	6,8	6,7	6,9	7,3	7,4	7,0	7,8	0,3%-P.	0,7%-P.
30 bis unter 45 Jahre	2.762	2.751	2.879	2.866	2.884	2.828	2.837	-1,6 %	0,3 %
Anteil an der Bevölkerung in %	23,7	23,4	23,5	23,0	22,6	23,2	21,7	-0,8%-P.	-1,5%-P.
45 bis unter 60 Jahre	2.374	2.458	2.572	2.709	2.848	2.592	2.974	4,4 %	14,7 %
Anteil an der Bevölkerung in %	20,4	20,9	21,0	21,8	22,3	21,3	22,8	0,5%-P.	1,5%-P.
60 bis unter 65 Jahre	583	581	596	613	626	600	629	0,5 %	4,9 %
Anteil an der Bevölkerung in %	5,0	4,9	4,9	4,9	4,9	4,9	4,8	-0,1%-P.	-0,1%-P.
65 bis unter 80 Jahre	1.549	1.613	1.664	1.701	1.724	1.650	1.721	-0,2 %	4,3 %
Anteil an der Bevölkerung in %	13,3	13,7	13,6	13,7	13,5	13,6	13,2	-0,3%-P.	-0,4%-P.
80 Jahre und älter	583	572	581	587	595	584	599	0,7 %	2,6 %
Anteil an der Bevölkerung in %	5,0	4,9	4,7	4,7	4,7	4,8	4,6	-0,1%-P.	-0,2%-P.
<b>2. Demografische Indikatoren</b>									
Durchschnittsalter	41,1	41,4	41,2	41,5	41,4	41,3	41,3	-0,2	-0,1
Medianalter	41,6	42,0	41,7	42,2	42,1	41,9	41,9	-0,2	-0,0
Jugendquotient	31,3	31,0	30,9	30,5	30,7	30,9	31,5	0,8	0,6
Altenquotient	29,5	29,9	29,4	29,4	29,0	29,4	28,4	-0,5	-1,0
Abhängigkeitsquotient	60,7	61,0	60,3	59,9	59,7	60,3	59,9	0,2	-0,4
Greying-Index (ab 60 Jahren)	27,3	26,1	25,7	25,4	25,3	26,0	25,5	0,2	-0,5
Greying-Index (ab 65 Jahren)	37,6	35,5	34,9	34,5	34,5	35,4	34,8	0,3	-0,6
Aging-Index	94,2	96,5	95,1	96,3	94,3	95,3	90,3	-4,0	-4,9
Billeter-Maß J	-0,4	-0,4	-0,4	-0,4	-0,4	-0,4	-0,4	-0,0	-0,0
<b>3. Volljährige</b>	9.578	9.701	10.085	10.276	10.544	10.037	10.723	1,7 %	6,8 %
darunter nach Familienstand:									
ledig	2.900	3.004	3.171	3.228	3.367	3.134	3.460	2,8 %	10,4 %
Anteil an Volljährigen in %	30,3	31,0	31,4	31,4	31,9	31,2	32,3	0,3%-P.	1,0%-P.
verheiratet	5.074	5.089	5.262	5.327	5.389	5.228	5.473	1,6 %	4,7 %
Anteil an Volljährigen in %	53,0	52,5	52,2	51,8	51,1	52,1	51,0	-0,1%-P.	-1,1%-P.
geschieden	842	851	879	922	988	896	1.001	1,3 %	11,7 %
Anteil an Volljährigen in %	8,8	8,8	8,7	9,0	9,4	8,9	9,3	-0,0%-P.	0,4%-P.
verwitwet	762	757	773	799	800	778	785	-1,9 %	0,9 %
Anteil an Volljährigen in %	8,0	7,8	7,7	7,8	7,6	7,8	7,3	-0,3%-P.	-0,4%-P.
Ø Wohndauer in Augsburg (in Jahren)	22,8	22,6	22,1	22,0	21,6	22,2	22,0	0,0	-0,2
<b>4. Wohnen</b>									
Wohngebäude	1.801	1.823	1.872	1.894	1.910	1.860	1.914	0,2 %	2,9 %
Wohngebäude je 1.000 Einwohner	154,8	155,2	153,0	152,2	149,4	152,9	146,7	-2,7	-6,2
Wohnfläche in m <sup>2</sup> je Einwohner	39,6	40,0	39,6	40,2	39,9	39,9	39,3	-0,6	-0,6

Quelle: Melderegister, Bürgeramt; Bayerisches Landesamt für Statistik

16 Pfersee - Süd

	2010	2011	2012	2013	2014	2010 bis 2014	2015	Veränderung 2015	
								zu 2014	zum Ø
<b>5. Haushalte insgesamt</b>	5.761	5.871	6.158	6.230	6.383	6.081	6.485	1,6 %	6,7 %
darunter:									
1-Personenhaushalte	2.566	2.648	2.802	2.813	2.905	2.747	2.972	2,3%	8,2%
Anteil an Haushalte insgesamt in %	44,5	45,1	45,5	45,2	45,5	45,2	45,8	0,3%-P.	0,7%-P.
Alleinerziehende mit Kindern unter 18 J.	269	265	285	252	266	267	274	3,0 %	2,5 %
Anteil an Haushalte insgesamt in %	4,7	4,5	4,6	4,0	4,2	4,4	4,2	0,1%-P.	-0,2%-P.
Paare mit Kindern unter 18 Jahren	934	926	992	1.034	1.059	989	1.058	-0,1 %	7,0 %
Anteil an Haushalte insgesamt in %	16,2	15,8	16,1	16,6	16,6	16,3	16,3	-0,3%-P.	0,1%-P.
Durchschnittliche Haushaltsgröße	1,99	1,97	1,96	1,97	1,97	1,97	1,96	-0,01	-0,01
<b>6. Natürliche Bevölkerungsentwicklung</b>									
Geburten	130	91	133	141	147	128	135	-12	7
Durchschnittsalter der Mütter	31,4	31,8	32,2	31,5	31,9	31,8	32,7	0,8	0,9
Geburtenrate	11,2	7,7	10,9	11,3	11,5	10,5	10,3	-1,2	-0,2
Allgemeine Fruchtbarkeitsziffer	52,4	36,2	51,2	53,8	56,0	49,9	50,7	-5,3	0,8
Sterbefälle	149	109	111	118	139	125	106	-33	-19
Sterberate	12,8	9,3	9,1	9,5	10,9	10,3	8,1	-2,7	-2,2
Natürliches Bevölkerungssaldo	-19	-18	22	23	8	3	29	21	26
Nat. Bevölkerungsentwicklung in %	-0,2	-0,2	0,2	0,2	0,1	0,0	0,2	0,2%-P.	0,2%-P.
<b>7. Wanderungen</b>									
Zuzüge innerstädtisch	759	657	801	644	665	705	590	-75	-115
deren Durchschnittsalter	32,0	32,2	32,8	34,8	32,9	32,9	30,7	-2,3	-2,3
Wegzüge innerstädtisch	597	602	637	576	576	598	601	25	3
deren Durchschnittsalter	32,5	30,9	31,6	32,9	32,0	32,0	33,0	1,0	1,0
Wanderungssaldo innerstädtisch	162	55	164	68	89	107,6	-11	-100	-119
Zuzüge über die Stadtgrenze	741	739	890	788	806	793	963	157	170
deren Durchschnittsalter	30,1	31,0	30,7	32,5	32,7	31,4	29,8	-3,0	-1,6
Wegzüge über die Stadtgrenze	682	676	590	675	569	638	710	141	72
deren Durchschnittsalter	30,8	31,2	32,3	30,3	32,4	31,4	32,0	-0,3	0,7
Wanderungssaldo über die Stadtgrenze	59	63	300	113	237	154	253	16	99
Wanderungsvolumen je 1.000 Einw.	243	230	248	219	210	230,2	224	13,9	-6,2
Wanderungssaldo gesamt	221	118	464	181	326	262	242	-84	-20
Bev.-Entw. durch Wanderungen in %	1,9	1,0	4,0	1,5	2,6	2,2	1,9	-0,7%-P.	-0,3%-P.
<b>8. Wanderungssalden gesamt nach Alter</b>								Ø der Zuzüge	Ø der Wegzüge
unter 6 Jahre	33	10	52	-40	-1	10,8	6	109	99
6 bis unter 15 Jahre	-30	-20	19	10	20	-0,2	45	81	74
15 bis unter 18 Jahre	-5	6	-	-4	19	3,2	5	35	32
18 bis unter 25 Jahre	76	68	65	39	71	63,8	127	301	226
25 bis unter 30 Jahre	69	-4	85	37	35	44,4	44	264	219
30 bis unter 45 Jahre	55	34	165	58	90	80,4	11	420	351
45 bis unter 60 Jahre	13	-12	34	35	54	24,8	36	177	150
60 bis unter 65 Jahre	5	9	15	15	1	9,0	-6	28	21
65 Jahre und älter	5	27	29	31	37	25,8	-26	93	76
Frauen von 15 bis unter 45 Jahren	106	80	139	77	70	94,4	101	508	412

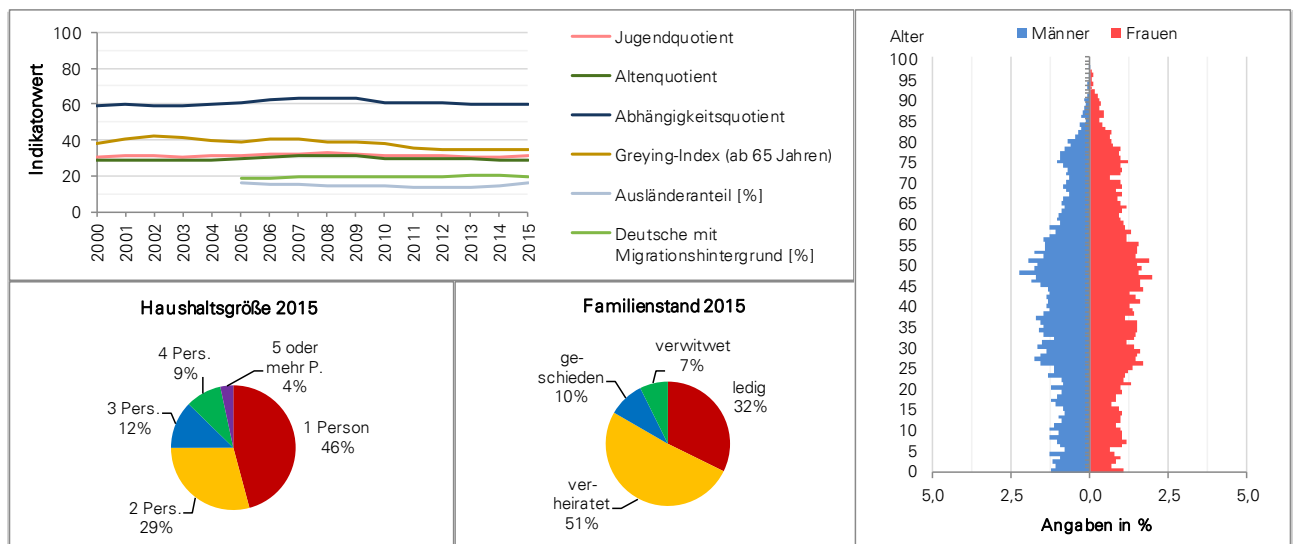

Quelle: Melderegister, Bürgeramt

## 17 Pfersee - Nord

	2010	2011	2012	2013	2014	2010 bis 2014	2015	Veränderung 2015	
								zu 2014	zum Ø
<b>1. Bevölkerung insgesamt</b>	9.167	9.331	9.608	9.722	9.841	9.534	10.080	2,4 %	5,7 %
Veränderung zum Vorjahr in %	1,1	1,8	3,0	1,2	1,2	X	2,4	X	X
darunter:									
Einwohner mit Hauptwohnsitz	9.062	9.232	9.498	9.609	9.720	9.424	9.938	2,2 %	5,5 %
Anteil an der Bevölkerung in %	98,9	98,9	98,9	98,8	98,8	98,9	98,6	-0,2%-P.	-0,3%-P.
Frauen	4.830	4.917	5.018	5.084	5.152	5.000	5.202	1,0 %	4,0 %
Anteil an der Bevölkerung in %	52,7	52,7	52,2	52,3	52,4	52,5	51,6	-0,7%-P.	-0,8%-P.
Frauen von 15 bis unter 45 Jahren	1.928	1.963	2.039	2.050	2.032	2.002	2.068	1,8 %	3,3 %
Anteil an Frauen in %	39,9	39,9	40,6	40,3	39,4	40,0	39,8	0,3%-P.	-0,3%-P.
Deutsche mit Migrationshintergrund	2.178	2.209	2.311	2.346	2.327	2.274	2.351	1,0 %	3,4 %
Anteil an der Bevölkerung in %	23,8	23,7	24,1	24,1	23,6	23,9	23,3	-0,3%-P.	-0,5%-P.
Ausländer	1.443	1.442	1.547	1.641	1.721	1.559	1.914	11,2 %	22,8 %
Anteil an der Bevölkerung in %	15,7	15,5	16,1	16,9	17,5	16,3	19,0	1,5%-P.	2,7%-P.
Migrationshintergrund insgesamt	3.621	3.651	3.858	3.987	4.048	3.833	4.265	5,4 %	11,3 %
Anteil an der Bevölkerung in %	39,5	39,1	40,2	41,0	41,1	40,2	42,3	1,2%-P.	2,1%-P.
Bevölkerung nach Altersgruppen:									
unter 3 Jahre	234	229	220	223	232	228	255	9,9 %	12,0 %
Anteil an der Bevölkerung in %	2,6	2,5	2,3	2,3	2,4	2,4	2,5	0,2%-P.	0,1%-P.
3 bis unter 6 Jahre	247	239	250	254	221	242	212	-4,1 %	-12,5 %
Anteil an der Bevölkerung in %	2,7	2,6	2,6	2,6	2,2	2,5	2,1	-0,1%-P.	-0,4%-P.
6 bis unter 10 Jahre	296	296	306	313	324	307	319	-1,5 %	3,9 %
Anteil an der Bevölkerung in %	3,2	3,2	3,2	3,2	3,3	3,2	3,2	-0,1%-P.	-0,1%-P.
10 bis unter 15 Jahre	390	390	391	382	363	383	371	2,2 %	-3,2 %
Anteil an der Bevölkerung in %	4,3	4,2	4,1	3,9	3,7	4,0	3,7	-0,0%-P.	-0,3%-P.
15 bis unter 18 Jahre	179	209	231	250	243	222	278	14,4 %	25,0 %
Anteil an der Bevölkerung in %	2,0	2,2	2,4	2,6	2,5	2,3	2,8	0,3%-P.	0,4%-P.
18 bis unter 25 Jahre	797	771	791	780	824	793	858	4,1 %	8,3 %
Anteil an der Bevölkerung in %	8,7	8,3	8,2	8,0	8,4	8,3	8,5	0,1%-P.	0,2%-P.
25 bis unter 30 Jahre	760	810	804	800	799	795	845	5,8 %	6,3 %
Anteil an der Bevölkerung in %	8,3	8,7	8,4	8,2	8,1	8,3	8,4	0,3%-P.	0,0%-P.
30 bis unter 45 Jahre	2.038	2.078	2.200	2.202	2.191	2.142	2.251	2,7 %	5,1 %
Anteil an der Bevölkerung in %	22,2	22,3	22,9	22,6	22,3	22,5	22,3	0,1%-P.	-0,1%-P.
45 bis unter 60 Jahre	1.867	1.918	1.988	2.085	2.156	2.003	2.172	0,7 %	8,4 %
Anteil an der Bevölkerung in %	20,4	20,6	20,7	21,4	21,9	21,0	21,5	-0,4%-P.	0,5%-P.
60 bis unter 65 Jahre	507	512	506	501	526	510	534	1,5 %	4,6 %
Anteil an der Bevölkerung in %	5,5	5,5	5,3	5,2	5,3	5,4	5,3	-0,0%-P.	-0,1%-P.
65 bis unter 80 Jahre	1.313	1.320	1.340	1.324	1.355	1.330	1.368	1,0 %	2,8 %
Anteil an der Bevölkerung in %	14,3	14,1	13,9	13,6	13,8	14,0	13,6	-0,2%-P.	-0,4%-P.
80 Jahre und älter	539	559	581	608	607	579	617	1,6 %	6,6 %
Anteil an der Bevölkerung in %	5,9	6,0	6,0	6,3	6,2	6,1	6,1	-0,0%-P.	0,1%-P.
<b>2. Demografische Indikatoren</b>									
Durchschnittsalter	42,7	42,8	42,8	42,8	43,1	42,8	42,9	-0,2	0,0
Medianalter	42,5	42,7	42,6	42,6	42,9	42,7	42,4	-0,5	-0,3
Jugendquotient	26,3	25,8	25,3	25,2	24,7	25,5	25,1	0,4	-0,4
Altenquotient	32,0	31,7	31,3	31,1	31,0	31,4	30,7	-0,4	-0,7
Abhängigkeitsquotient	58,2	57,5	56,6	56,3	55,7	56,9	55,8	0,1	-1,1
Greying-Index (ab 60 Jahren)	29,6	30,5	31,5	33,3	32,3	31,4	32,4	0,2	1,0
Greying-Index (ab 65 Jahren)	41,1	42,3	43,4	45,9	44,8	43,5	45,1	0,3	1,6
Aging-Index	121,8	122,9	123,9	123,1	125,8	123,5	122,2	-3,6	-1,3
Billeter-Maß J	-0,5	-0,5	-0,5	-0,5	-0,6	-0,5	-0,6	0,0	-0,0
<b>3. Volljährige</b>	7.821	7.968	8.210	8.300	8.458	8.151	8.645	2,2 %	6,1 %
darunter nach Familienstand:									
ledig	2.583	2.693	2.787	2.852	2.980	2.779	3.044	2,1 %	9,5 %
Anteil an Volljährigen in %	33,0	33,8	33,9	34,4	35,2	34,1	35,2	-0,0%-P.	1,1%-P.
verheiratet	3.644	3.633	3.773	3.756	3.780	3.717	3.911	3,5 %	5,2 %
Anteil an Volljährigen in %	46,6	45,6	46,0	45,3	44,7	45,6	45,2	0,5%-P.	-0,4%-P.
geschieden	930	958	963	982	988	964	988	-	2,5 %
Anteil an Volljährigen in %	11,9	12,0	11,7	11,8	11,7	11,8	11,4	-0,3%-P.	-0,4%-P.
verwitwet	664	684	687	710	709	691	701	-1,1 %	1,5 %
Anteil an Volljährigen in %	8,5	8,6	8,4	8,6	8,4	8,5	8,1	-0,3%-P.	-0,4%-P.
Ø Wohndauer in Augsburg (in Jahren)	23,2	23,0	22,9	22,4	22,2	22,7	22,3	0,0	-0,4
<b>4. Wohnen</b>									
Wohngebäude	837	866	869	884	893	870	896	0,3 %	3,0 %
Wohngebäude je 1.000 Einwohner	91,3	92,8	90,4	90,9	90,7	91,2	88,9	-1,9	-2,4
Wohnfläche in m <sup>2</sup> je Einwohner	37,9	39,5	38,7	38,8	38,9	38,8	38,3	-0,6	-0,5

Quelle: Melderegister, Bürgeramt; Bayerisches Landesamt für Statistik

17 Pfersee - Nord

	2010	2011	2012	2013	2014	2010 bis 2014	2010 2015	Veränderung 2015	
								zu 2014	zum Ø
<b>5. Haushalte insgesamt</b>	5.002	5.124	5.277	5.355	5.471	5.246	5.630	2,9 %	7,3 %
darunter:									
1-Personenhaushalte	2.633	2.704	2.801	2.880	2.973	2.798	3.088	3,9%	10,4%
Anteil an Haushalte insgesamt in %	52,6	52,8	53,1	53,8	54,3	53,3	54,8	0,5%-P.	1,5%-P.
Alleinerziehende mit Kindern unter 18 J.	212	216	208	208	195	208	203	4,1 %	-2,3 %
Anteil an Haushalte insgesamt in %	4,2	4,2	3,9	3,9	3,6	4,0	3,6	0,0%-P.	-0,4%-P.
Paare mit Kindern unter 18 Jahren	558	567	595	600	614	587	635	3,4 %	8,2 %
Anteil an Haushalte insgesamt in %	11,2	11,1	11,3	11,2	11,2	11,2	11,3	0,1%-P.	0,1%-P.
Durchschnittliche Haushaltsgröße	1,81	1,80	1,80	1,79	1,78	1,80	1,76	-0,01	-0,03
<b>6. Natürliche Bevölkerungsentwicklung</b>									
Geburten	80	76	78	86	96	83	97	1	14
Durchschnittsalter der Mütter	30,3	30,2	29,7	30,1	30,6	30,2	30,7	0,1	0,5
Geburtenrate	8,7	8,1	8,1	8,8	9,8	8,7	9,6	-0,1	0,9
Allgemeine Fruchtbarkeitsziffer	41,5	38,7	38,3	42,0	47,2	41,5	46,9	-0,3	5,4
Sterbefälle	91	107	116	132	121	113	118	-3	5
Sterberate	9,9	11,5	12,1	13,6	12,3	11,9	11,7	-0,6	-0,2
Natürliches Bevölkerungssaldo	-11	-31	-38	-46	-25	-30	-21	4	9
Nat. Bevölkerungsentwicklung in %	-0,1	-0,3	-0,4	-0,5	-0,3	-0,3	-0,2	0,0%-P.	0,1%-P.
<b>7. Wanderungen</b>									
Zuzüge innerstädtisch	563	573	639	533	560	574	611	51	37
deren Durchschnittsalter	36,4	32,0	33,1	33,6	33,9	33,8	34,0	0,0	0,2
Wegzüge innerstädtisch	547	497	507	457	578	517	605	27	88
deren Durchschnittsalter	31,3	32,4	32,4	31,9	31,2	31,8	31,7	0,5	-0,2
Wanderungssaldo innerstädtisch	16	76	132	76	-18	56,4	6	24	-50
Zuzüge über die Stadtgrenze	605	627	614	681	722	650	923	201	273
deren Durchschnittsalter	32,8	32,8	32,9	31,5	33,1	32,6	31,0	-2,1	-1,7
Wegzüge über die Stadtgrenze	525	522	456	598	558	532	667	109	135
deren Durchschnittsalter	31,5	31,5	33,0	32,0	32,3	32,1	33,3	1,0	1,2
Wanderungssaldo über die Stadtgrenze	80	105	158	83	164	118	256	92	138
Wanderungsvolumen je 1.000 Einw.	247	242	237	236	249	242,3	285	36,4	42,8
Wanderungssaldo gesamt	96	181	290	159	146	174	262	116	88
Bev.-Entw. durch Wanderungen in %	1,1	2,0	3,1	1,7	1,5	1,9	2,7	1,2%-P.	0,8%-P.
<b>8. Wanderungssalden gesamt nach Alter</b>								Ø der Zuzüge	Ø der Wegzüge
unter 6 Jahre	-14	-9	4	-1	-35	-11,0	-2	64	73
6 bis unter 15 Jahre	-38	9	6	5	-6	-4,8	1	51	55
15 bis unter 18 Jahre	1	11	6	2	-9	3,0	38	32	24
18 bis unter 25 Jahre	95	77	92	74	99	87,4	106	290	199
25 bis unter 30 Jahre	11	35	24	21	26	23,4	18	228	205
30 bis unter 45 Jahre	-50	25	96	12	-19	12,8	77	340	316
45 bis unter 60 Jahre	17	-1	34	21	40	22,2	-7	152	135
60 bis unter 65 Jahre	13	2	10	-	26	10,2	12	30	20
65 Jahre und älter	61	32	18	25	20	31,2	19	88	59
Frauen von 15 bis unter 45 Jahren	18	60	87	51	28	48,8	59	413	362

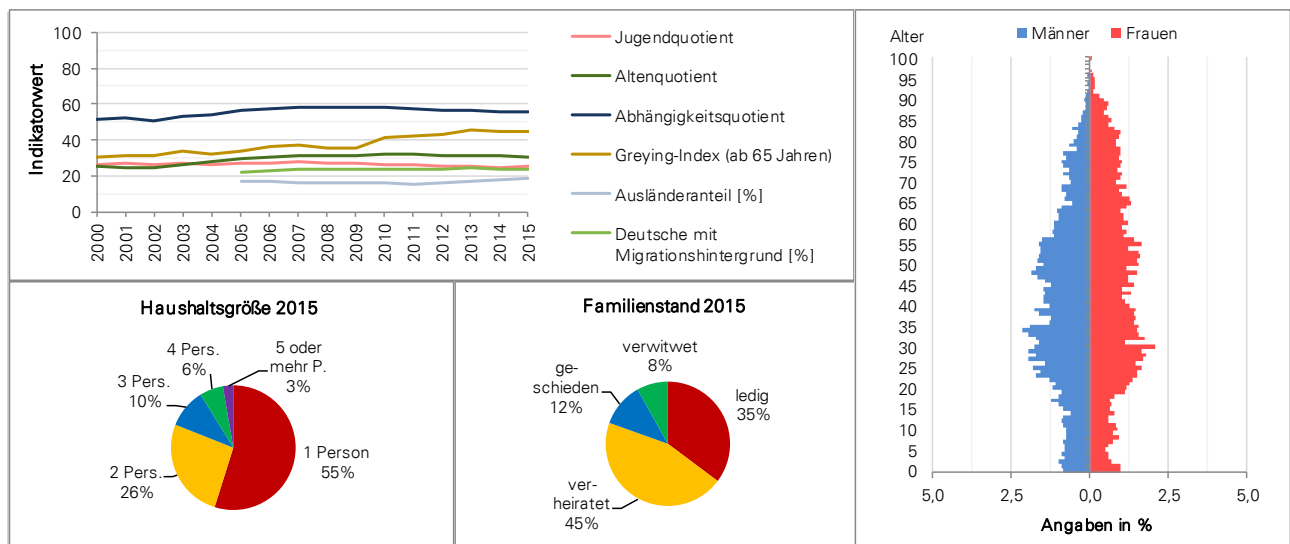

Quelle: Melderegister, Bürgeramt

## 18 Kriegshaber

	2010	2011	2012	2013	2014	2010 bis 2014	2015	Veränderung 2015	
								zu 2014	zum Ø
<b>1. Bevölkerung insgesamt</b>	16.558	16.521	16.736	17.146	17.686	16.929	18.545	4,9 %	9,5 %
Veränderung zum Vorjahr in %	1,0	-0,2	1,3	2,4	3,1	X	4,9	X	X
darunter:									
Einwohner mit Hauptwohnsitz	16.429	16.381	16.604	17.001	17.536	16.790	18.394	4,9 %	9,6 %
Anteil an der Bevölkerung in %	99,2	99,2	99,2	99,2	99,2	99,2	99,2	0,0%-P.	0,0%-P.
Frauen	8.402	8.505	8.653	8.837	9.138	8.707	9.537	4,4 %	9,5 %
Anteil an der Bevölkerung in %	50,7	51,5	51,7	51,5	51,7	51,4	51,4	-0,2%-P.	-0,0%-P.
Frauen von 15 bis unter 45 Jahren	3.524	3.528	3.628	3.686	3.848	3.643	4.005	4,1 %	9,9 %
Anteil an Frauen in %	41,9	41,5	41,9	41,7	42,1	41,8	42,0	-0,1%-P.	0,2%-P.
Deutsche mit Migrationshintergrund	5.030	5.135	5.168	5.298	5.392	5.205	5.669	5,1 %	8,9 %
Anteil an der Bevölkerung in %	30,4	31,1	30,9	30,9	30,5	30,7	30,6	0,1%-P.	-0,2%-P.
Ausländer	3.291	3.200	3.265	3.456	3.628	3.368	3.920	8,0 %	16,4 %
Anteil an der Bevölkerung in %	19,9	19,4	19,5	20,2	20,5	19,9	21,1	0,6%-P.	1,3%-P.
Migrationshintergrund insgesamt	8.321	8.335	8.433	8.754	9.020	8.573	9.589	6,3 %	11,9 %
Anteil an der Bevölkerung in %	50,3	50,5	50,4	51,1	51,0	50,6	51,7	0,7%-P.	1,1%-P.
Bevölkerung nach Altersgruppen:									
unter 3 Jahre	471	485	483	507	549	499	609	10,9 %	22,0 %
Anteil an der Bevölkerung in %	2,8	2,9	2,9	3,0	3,1	2,9	3,3	0,2%-P.	0,3%-P.
3 bis unter 6 Jahre	577	546	525	545	573	553	607	5,9 %	9,7 %
Anteil an der Bevölkerung in %	3,5	3,3	3,1	3,2	3,2	3,3	3,3	0,0%-P.	0,0%-P.
6 bis unter 10 Jahre	827	820	800	770	753	794	770	2,3 %	-3,0 %
Anteil an der Bevölkerung in %	5,0	5,0	4,8	4,5	4,3	4,7	4,2	-0,1%-P.	-0,5%-P.
10 bis unter 15 Jahre	1.115	1.137	1.123	1.075	1.078	1.106	1.093	1,4 %	-1,1 %
Anteil an der Bevölkerung in %	6,7	6,9	6,7	6,3	6,1	6,5	5,9	-0,2%-P.	-0,6%-P.
15 bis unter 18 Jahre	547	631	660	705	732	655	764	4,4 %	16,6 %
Anteil an der Bevölkerung in %	3,3	3,8	3,9	4,1	4,1	3,9	4,1	-0,0%-P.	0,3%-P.
18 bis unter 25 Jahre	1.653	1.526	1.481	1.532	1.570	1.552	1.658	5,6 %	6,8 %
Anteil an der Bevölkerung in %	10,0	9,2	8,8	8,9	8,9	9,2	8,9	0,1%-P.	-0,2%-P.
25 bis unter 30 Jahre	1.138	991	1.038	1.132	1.209	1.102	1.334	10,3 %	21,1 %
Anteil an der Bevölkerung in %	6,9	6,0	6,2	6,6	6,8	6,5	7,2	0,4%-P.	0,7%-P.
30 bis unter 45 Jahre	3.917	3.866	3.873	3.864	3.979	3.900	4.118	3,5 %	5,6 %
Anteil an der Bevölkerung in %	23,7	23,4	23,1	22,5	22,5	23,0	22,2	-0,3%-P.	-0,8%-P.
45 bis unter 60 Jahre	3.132	3.275	3.406	3.589	3.718	3.424	3.906	5,1 %	14,1 %
Anteil an der Bevölkerung in %	18,9	19,8	20,4	20,9	21,0	20,2	21,1	0,0%-P.	0,8%-P.
60 bis unter 65 Jahre	747	744	755	752	768	753	811	5,6 %	7,7 %
Anteil an der Bevölkerung in %	4,5	4,5	4,5	4,4	4,3	4,4	4,4	0,0%-P.	-0,1%-P.
65 bis unter 80 Jahre	1.826	1.879	1.917	1.974	2.027	1.925	2.096	3,4 %	8,9 %
Anteil an der Bevölkerung in %	11,0	11,4	11,5	11,5	11,5	11,4	11,3	-0,2%-P.	-0,1%-P.
80 Jahre und älter	608	621	675	701	730	667	779	6,7 %	16,8 %
Anteil an der Bevölkerung in %	3,7	3,8	4,0	4,1	4,1	3,9	4,2	0,1%-P.	0,3%-P.
<b>2. Demografische Indikatoren</b>									
Durchschnittsalter	38,1	38,5	39,0	39,1	39,2	38,8	39,1	-0,1	0,4
Medianalter	37,9	38,7	39,2	39,2	39,2	38,8	38,8	-0,4	-0,0
Jugendquotient	39,5	40,1	39,0	38,6	38,6	39,1	38,3	-0,3	-0,9
Altenquotient	24,0	25,0	25,5	25,6	25,6	25,1	25,4	-0,2	0,2
Abhängigkeitsquotient	63,5	65,0	64,5	64,2	64,2	64,3	63,7	-0,5	-0,6
Greying-Index (ab 60 Jahren)	23,6	23,7	25,3	25,7	26,1	24,9	26,8	0,7	1,9
Greying-Index (ab 65 Jahren)	33,3	33,0	35,2	35,5	36,0	34,6	37,2	1,2	2,5
Aging-Index	60,9	62,3	65,3	66,3	66,4	64,2	66,3	-0,1	2,0
Billeter-Maß J	-0,2	-0,3	-0,3	-0,3	-0,3	-0,3	-0,3	-0,0	-0,0
<b>3. Volljährige</b>	13.021	12.902	13.145	13.544	14.001	13.323	14.702	5,0 %	10,4 %
darunter nach Familienstand:									
ledig	3.915	3.735	3.782	3.977	4.164	3.915	4.423	6,2 %	13,0 %
Anteil an Volljährigen in %	30,1	28,9	28,8	29,4	29,7	29,4	30,1	0,3%-P.	0,7%-P.
verheiratet	7.005	7.024	7.130	7.291	7.497	7.189	7.797	4,0 %	8,5 %
Anteil an Volljährigen in %	53,8	54,4	54,2	53,8	53,5	54,0	53,0	-0,5%-P.	-0,9%-P.
geschieden	1.206	1.245	1.271	1.306	1.340	1.274	1.431	6,8 %	12,4 %
Anteil an Volljährigen in %	9,3	9,6	9,7	9,6	9,6	9,6	9,7	0,2%-P.	0,2%-P.
verwitwet	872	892	961	969	999	939	1.049	5,0 %	11,8 %
Anteil an Volljährigen in %	6,7	6,9	7,3	7,2	7,1	7,0	7,1	-0,0%-P.	0,1%-P.
Ø Wohndauer in Augsburg (in Jahren)	21,5	21,9	21,8	21,7	21,7	21,7	21,6	-0,0	-0,1
<b>4. Wohnen</b>									
Wohngebäude	2.273	2.402	2.430	2.453	2.527	2.417	2.561	1,3 %	6,0 %
Wohngebäude je 1.000 Einwohner	137,3	145,4	145,2	143,1	142,9	142,8	138,1	-4,8	-4,7
Wohnfläche in m <sup>2</sup> je Einwohner	35,3	37,2	37,2	36,7	36,8	36,6	36,2	-0,6	-0,5

Quelle: Melderegister, Bürgeramt; Bayerisches Landesamt für Statistik

18 Kriegshaber

	2010	2011	2012	2013	2014	2010 bis 2014	2015	Veränderung 2015	
								zu 2014	zum Ø
<b>5. Haushalte insgesamt</b>	7.337	7.414	7.673	7.907	8.114	7.689	8.554	5,4 %	11,2 %
darunter:									
1-Personenhaushalte	2.968	3.018	3.173	3.312	3.356	3.165	3.576	6,6%	13,0%
Anteil an Haushalte insgesamt in %	40,5	40,7	41,4	41,9	41,4	41,2	41,8	0,4%-P.	0,7%-P.
Alleinerziehende mit Kindern unter 18 J.	427	445	436	384	378	414	405	7,1 %	-2,2 %
Anteil an Haushalte insgesamt in %	5,8	6,0	5,7	4,9	4,7	5,4	4,7	0,1%-P.	-0,7%-P.
Paare mit Kindern unter 18 Jahren	1.453	1.487	1.485	1.545	1.600	1.514	1.661	3,8 %	9,7 %
Anteil an Haushalte insgesamt in %	19,8	20,1	19,4	19,5	19,7	19,7	19,4	-0,3%-P.	-0,3%-P.
Durchschnittliche Haushaltsgröße	2,20	2,21	2,18	2,17	2,18	2,19	2,16	-0,01	-0,02
<b>6. Natürliche Bevölkerungsentwicklung</b>									
Geburten	154	150	148	189	176	163	214	38	51
Durchschnittsalter der Mütter	29,9	29,2	30,4	30,0	30,2	29,9	30,7	0,5	0,8
Geburtenrate	9,3	9,1	8,8	11,0	10,0	9,6	11,5	1,6	1,9
Allgemeine Fruchtbarkeitsziffer	43,7	42,5	40,8	51,3	45,7	44,8	53,4	7,7	8,6
Sterbefälle	126	98	127	122	125	120	151	26	31
Sterberate	7,6	5,9	7,6	7,1	7,1	7,1	8,1	1,1	1,1
Natürliches Bevölkerungssaldo	28	52	21	67	51	44	63	12	19
Nat. Bevölkerungsentwicklung in %	0,2	0,3	0,1	0,4	0,3	0,3	0,4	0,1%-P.	0,1%-P.
<b>7. Wanderungen</b>									
Zuzüge innerstädtisch	849	878	902	865	960	891	1.187	227	296
deren Durchschnittsalter	29,6	30,1	31,6	32,0	30,9	30,8	30,6	-0,3	-0,2
Wegzüge innerstädtisch	886	911	808	754	681	808	779	98	-29
deren Durchschnittsalter	31,1	31,2	30,6	30,6	32,7	31,2	31,9	-0,9	0,6
Wanderungssaldo innerstädtisch	-37	-33	94	111	279	82,8	408	129	325
Zuzüge über die Stadtgrenze	1.165	973	1.060	1.122	1.151	1.094	1.426	275	332
deren Durchschnittsalter	27,6	30,9	32,9	31,1	32,8	31,1	32,9	0,2	1,9
Wegzüge über die Stadtgrenze	1.020	1.065	993	904	928	982	1.034	106	52
deren Durchschnittsalter	31,3	30,9	30,6	31,6	32,8	31,4	31,8	-1,1	0,3
Wanderungssaldo über die Stadtgrenze	145	-92	67	218	223	112	392	169	280
Wanderungsvolumen je 1.000 Einw.	239	231	228	218	217	226,5	250	33,3	23,7
Wanderungssaldo gesamt	108	-125	161	329	502	195	800	298	605
Bev.-Entw. durch Wanderungen in %	0,7	-0,8	1,0	2,0	2,9	1,2	4,5	1,6%-P.	3,4%-P.
<b>8. Wanderungssalden gesamt nach Alter</b>								Ø der Zuzüge	Ø der Wegzüge
unter 6 Jahre	23	45	7	45	62	36,4	67	157	115
6 bis unter 15 Jahre	24	33	-9	-13	55	18,0	68	143	116
15 bis unter 18 Jahre	4	13	13	8	27	13,0	32	62	46
18 bis unter 25 Jahre	71	-74	-10	52	35	14,8	125	411	378
25 bis unter 30 Jahre	76	-111	29	65	87	29,2	133	345	299
30 bis unter 45 Jahre	12	-28	46	92	148	54,0	198	573	495
45 bis unter 60 Jahre	-63	-2	27	37	60	11,8	78	242	219
60 bis unter 65 Jahre	-18	2	-1	7	2	-1,6	23	38	35
65 Jahre und älter	-21	-3	59	36	26	19,4	76	119	90
Frauen von 15 bis unter 45 Jahren	1	9	85	96	172	72,6	212	639	543

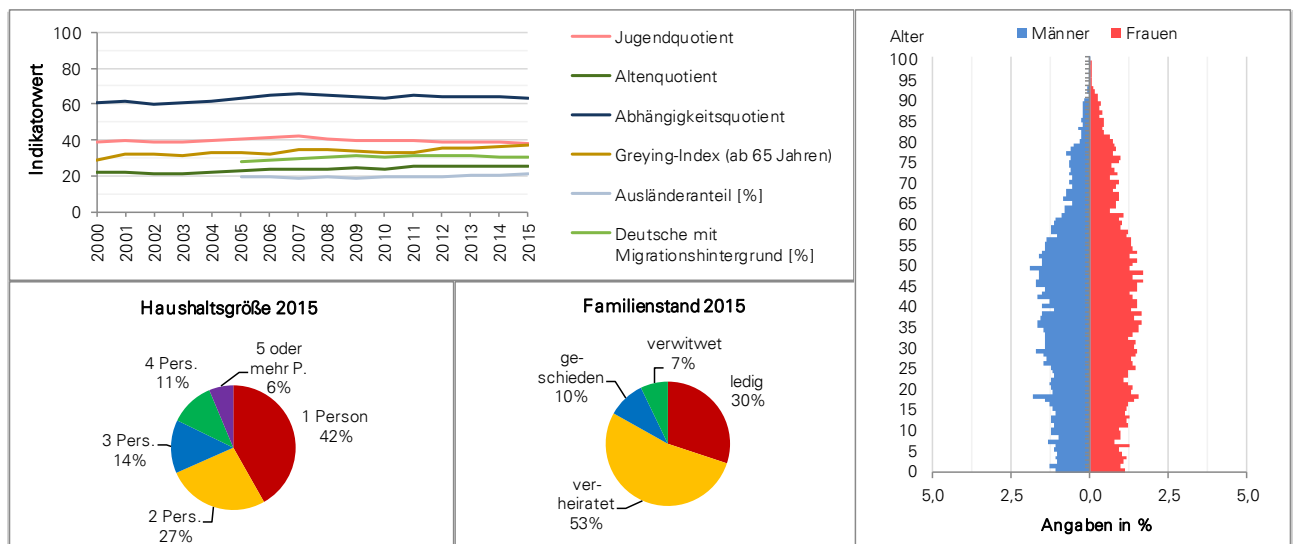

Quelle: Melderegister, Bürgeramt

## 19 Links der Wertach - Süd

	2010	2011	2012	2013	2014	2010 bis 2014	2015	Veränderung 2015	
								zu 2014	zum Ø
<b>1. Bevölkerung insgesamt</b>	3.360	3.382	3.523	3.703	3.874	3.568	4.039	4,3 %	13,2 %
Veränderung zum Vorjahr in %	0,8	0,7	4,2	5,1	4,6	X	4,3	X	X
darunter:									
Einwohner mit Hauptwohnsitz	3.324	3.343	3.486	3.659	3.831	3.529	3.991	4,2 %	13,1 %
Anteil an der Bevölkerung in %	98,9	98,8	98,9	98,8	98,9	98,9	98,8	-0,1%-P.	-0,1%-P.
Frauen	1.646	1.649	1.712	1.777	1.840	1.725	1.915	4,1 %	11,0 %
Anteil an der Bevölkerung in %	49,0	48,8	48,6	48,0	47,5	48,4	47,4	-0,1%-P.	-1,0%-P.
Frauen von 15 bis unter 45 Jahren	803	785	816	839	886	826	933	5,3 %	13,0 %
Anteil an Frauen in %	48,8	47,6	47,7	47,2	48,2	47,9	48,7	0,6%-P.	0,8%-P.
Deutsche mit Migrationshintergrund	685	713	715	713	733	712	725	-1,1 %	1,9 %
Anteil an der Bevölkerung in %	20,4	21,1	20,3	19,3	18,9	20,0	17,9	-1,0%-P.	-2,0%-P.
Ausländer	1.112	1.148	1.285	1.440	1.576	1.312	1.761	11,7 %	34,2 %
Anteil an der Bevölkerung in %	33,1	33,9	36,5	38,9	40,7	36,6	43,6	2,9%-P.	7,0%-P.
Migrationshintergrund insgesamt	1.797	1.861	2.000	2.153	2.309	2.024	2.486	7,7 %	22,8 %
Anteil an der Bevölkerung in %	53,5	55,0	56,8	58,1	59,6	56,6	61,5	1,9%-P.	4,9%-P.
Bevölkerung nach Altersgruppen:									
unter 3 Jahre	97	109	125	114	126	114	145	15,1 %	27,0 %
Anteil an der Bevölkerung in %	2,9	3,2	3,5	3,1	3,3	3,2	3,6	0,3%-P.	0,4%-P.
3 bis unter 6 Jahre	97	95	99	105	106	100	113	6,6 %	12,5 %
Anteil an der Bevölkerung in %	2,9	2,8	2,8	2,8	2,7	2,8	2,8	0,1%-P.	-0,0%-P.
6 bis unter 10 Jahre	118	127	130	138	123	127	112	-8,9 %	-11,9 %
Anteil an der Bevölkerung in %	3,5	3,8	3,7	3,7	3,2	3,6	2,8	-0,4%-P.	-0,8%-P.
10 bis unter 15 Jahre	180	166	174	170	178	174	180	1,1 %	3,7 %
Anteil an der Bevölkerung in %	5,4	4,9	4,9	4,6	4,6	4,9	4,5	-0,1%-P.	-0,4%-P.
15 bis unter 18 Jahre	86	83	105	117	114	101	124	8,8 %	22,8 %
Anteil an der Bevölkerung in %	2,6	2,5	3,0	3,2	2,9	2,8	3,1	0,1%-P.	0,2%-P.
18 bis unter 25 Jahre	442	435	423	451	503	451	548	8,9 %	21,6 %
Anteil an der Bevölkerung in %	13,2	12,9	12,0	12,2	13,0	12,6	13,6	0,6%-P.	0,9%-P.
25 bis unter 30 Jahre	314	326	365	418	451	375	469	4,0 %	25,1 %
Anteil an der Bevölkerung in %	9,3	9,6	10,4	11,3	11,6	10,5	11,6	-0,0%-P.	1,1%-P.
30 bis unter 45 Jahre	830	822	858	876	920	861	969	5,3 %	12,5 %
Anteil an der Bevölkerung in %	24,7	24,3	24,4	23,7	23,7	24,1	24,0	0,2%-P.	-0,1%-P.
45 bis unter 60 Jahre	581	590	615	657	719	632	731	1,7 %	15,6 %
Anteil an der Bevölkerung in %	17,3	17,4	17,5	17,7	18,6	17,7	18,1	-0,5%-P.	0,4%-P.
60 bis unter 65 Jahre	159	164	163	163	148	159	147	-0,7 %	-7,8 %
Anteil an der Bevölkerung in %	4,7	4,8	4,6	4,4	3,8	4,5	3,6	-0,2%-P.	-0,8%-P.
65 bis unter 80 Jahre	316	332	345	337	334	333	346	3,6 %	4,0 %
Anteil an der Bevölkerung in %	9,4	9,8	9,8	9,1	8,6	9,3	8,6	-0,1%-P.	-0,8%-P.
80 Jahre und älter	140	133	121	157	152	141	155	2,0 %	10,2 %
Anteil an der Bevölkerung in %	4,2	3,9	3,4	4,2	3,9	3,9	3,8	-0,1%-P.	-0,1%-P.
<b>2. Demografische Indikatoren</b>									
Durchschnittsalter	37,9	38,1	37,6	37,7	37,5	37,8	37,2	-0,4	-0,6
Medianalter	35,6	35,9	35,4	35,2	35,1	35,4	34,4	-0,7	-1,0
Jugendquotient	29,0	29,6	30,3	29,1	27,6	29,1	27,9	0,3	-1,2
Altenquotient	20,2	20,7	19,9	19,9	18,3	19,8	18,1	-0,2	-1,7
Abhängigkeitsquotient	49,2	50,2	50,2	49,0	45,9	48,9	46,0	0,1	-2,9
Greying-Index (ab 60 Jahren)	29,5	26,8	23,8	31,4	31,5	28,6	31,4	-0,1	2,8
Greying-Index (ab 65 Jahren)	44,3	40,1	35,1	46,6	45,5	42,3	44,8	-0,7	2,5
Aging-Index	69,9	69,8	65,5	68,2	66,4	68,0	65,0	-1,4	-3,0
Billeter-Maß J	-0,2	-0,3	-0,2	-0,3	-0,2	-0,2	-0,2	0,0	0,0
<b>3. Volljährige</b>	2.782	2.802	2.890	3.059	3.227	2.952	3.365	4,3 %	14,0 %
darunter nach Familienstand:									
ledig	1.108	1.109	1.166	1.281	1.373	1.207	1.446	5,3 %	19,8 %
Anteil an Volljährigen in %	39,8	39,6	40,3	41,9	42,5	40,9	43,0	0,4%-P.	2,1%-P.
verheiratet	1.153	1.168	1.202	1.242	1.289	1.211	1.344	4,3 %	11,0 %
Anteil an Volljährigen in %	41,4	41,7	41,6	40,6	39,9	41,0	39,9	-0,0%-P.	-1,1%-P.
geschieden	331	327	331	334	364	337	373	2,5 %	10,6 %
Anteil an Volljährigen in %	11,9	11,7	11,5	10,9	11,3	11,4	11,1	-0,2%-P.	-0,3%-P.
verwitwet	189	197	189	201	200	195	201	0,5 %	3,0 %
Anteil an Volljährigen in %	6,8	7,0	6,5	6,6	6,2	6,6	6,0	-0,2%-P.	-0,6%-P.
Ø Wohndauer in Augsburg (in Jahren)	17,7	17,7	17,1	16,6	15,8	17,0	15,7	-0,0	-1,3
<b>4. Wohnen</b>									
Wohngebäude	316	287	288	288	292	294	295	1,0 %	0,3 %
Wohngebäude je 1.000 Einwohner	94,0	84,9	81,7	77,8	75,4	82,8	73,0	-2,3	-9,7
Wohnfläche in m <sup>2</sup> je Einwohner	34,9	32,1	30,9	29,5	28,8	31,2	28,3	-0,4	-2,9

Quelle: Melderegister, Bürgeramt; Bayerisches Landesamt für Statistik



**19 Links der Wertach - Süd**

	2010	2011	2012	2013	2014	2010 bis 2014	2015	Veränderung 2015	
								zu 2014	zum Ø
<b>5. Haushalte insgesamt</b>	1.784	1.793	1.886	1.983	2.074	1.904	2.100	1,3 %	10,3 %
darunter:									
1-Personenhaushalte	980	975	1.044	1.127	1.160	1.057	1.168	0,7%	10,5%
Anteil an Haushalte insgesamt in %	54,9	54,4	55,4	56,8	55,9	55,5	55,6	-0,3%-P.	0,1%-P.
Alleinerziehende mit Kindern unter 18 J.	101	110	127	102	107	109	105	-1,9 %	-4,0 %
Anteil an Haushalte insgesamt in %	5,7	6,1	6,7	5,1	5,2	5,8	5,0	-0,2%-P.	-0,8%-P.
Paare mit Kindern unter 18 Jahren	213	210	226	243	238	226	252	5,9 %	11,5 %
Anteil an Haushalte insgesamt in %	11,9	11,7	12,0	12,3	11,5	11,9	12,0	0,5%-P.	0,1%-P.
Durchschnittliche Haushaltsgröße	1,84	1,84	1,83	1,81	1,82	1,83	1,83	0,01	0,00
<b>6. Natürliche Bevölkerungsentwicklung</b>									
Geburten	47	44	36	46	50	45	51	1	6
Durchschnittsalter der Mütter	29,0	25,9	28,8	28,2	27,4	27,8	28,2	0,9	0,4
Geburtenrate	14,0	13,0	10,2	12,4	12,9	12,5	12,6	-0,3	0,1
Allgemeine Fruchtbarkeitsziffer	58,5	56,1	44,1	54,8	56,4	54,0	54,7	-1,8	0,7
Sterbefälle	52	58	50	55	75	58	64	-11	6
Sterberate	15,5	17,1	14,2	14,9	19,4	16,2	15,8	-3,5	-0,4
Natürliches Bevölkerungssaldo	-5	-14	-14	-9	-25	-13	-13	12	0
Nat. Bevölkerungsentwicklung in %	-0,1	-0,4	-0,4	-0,3	-0,7	-0,4	-0,4	0,3%-P.	0,0%-P.
<b>7. Wanderungen</b>									
Zuzüge innerstädtisch	356	330	354	341	418	360	371	-47	11
deren Durchschnittsalter	33,1	33,8	31,3	33,1	32,5	32,8	31,4	-1,1	-1,4
Wegzüge innerstädtisch	392	386	386	371	450	397	428	-22	31
deren Durchschnittsalter	29,9	29,8	29,6	30,7	29,8	30,0	28,5	-1,3	-1,4
Wanderungssaldo innerstädtisch	-36	-56	-32	-30	-32	-37,2	-57	-25	-20
Zuzüge über die Stadtgrenze	344	388	485	548	698	493	718	20	225
deren Durchschnittsalter	33,5	30,4	28,4	32,7	31,9	31,4	30,1	-1,8	-1,2
Wegzüge über die Stadtgrenze	287	309	327	338	469	346	490	21	144
deren Durchschnittsalter	30,3	30,2	31,0	30,2	30,7	30,5	31,4	0,7	0,9
Wanderungssaldo über die Stadtgrenze	57	79	158	210	229	147	228	-1	81
Wanderungsvolumen je 1.000 Einw.	414	421	459	454	550	459,2	518	-31,5	58,8
Wanderungssaldo gesamt	21	23	126	180	197	109	171	-26	62
Bev.-Entw. durch Wanderungen in %	0,6	0,7	3,7	5,1	5,3	3,1	4,4	-0,9%-P.	1,3%-P.
<b>8. Wanderungssalden gesamt nach Alter</b>								Ø der Zuzüge	Ø der Wegzüge
unter 6 Jahre	-31	-3	8	-6	-5	-7,4	-	48	54
6 bis unter 15 Jahre	2	-5	19	2	-8	2,0	4	47	44
15 bis unter 18 Jahre	10	1	10	-1	9	5,8	5	23	17
18 bis unter 25 Jahre	30	28	44	70	94	53,2	93	236	176
25 bis unter 30 Jahre	-3	-8	13	36	23	12,2	34	149	134
30 bis unter 45 Jahre	-12	-20	13	23	15	3,8	4	226	222
45 bis unter 60 Jahre	-2	3	7	19	39	13,2	-3	96	86
60 bis unter 65 Jahre	-11	-2	-1	-5	2	-3,4	6	11	13
65 Jahre und älter	38	29	13	42	28	30,0	28	57	27
Frauen von 15 bis unter 45 Jahren	-9	-15	34	36	51	19,4	56	254	228

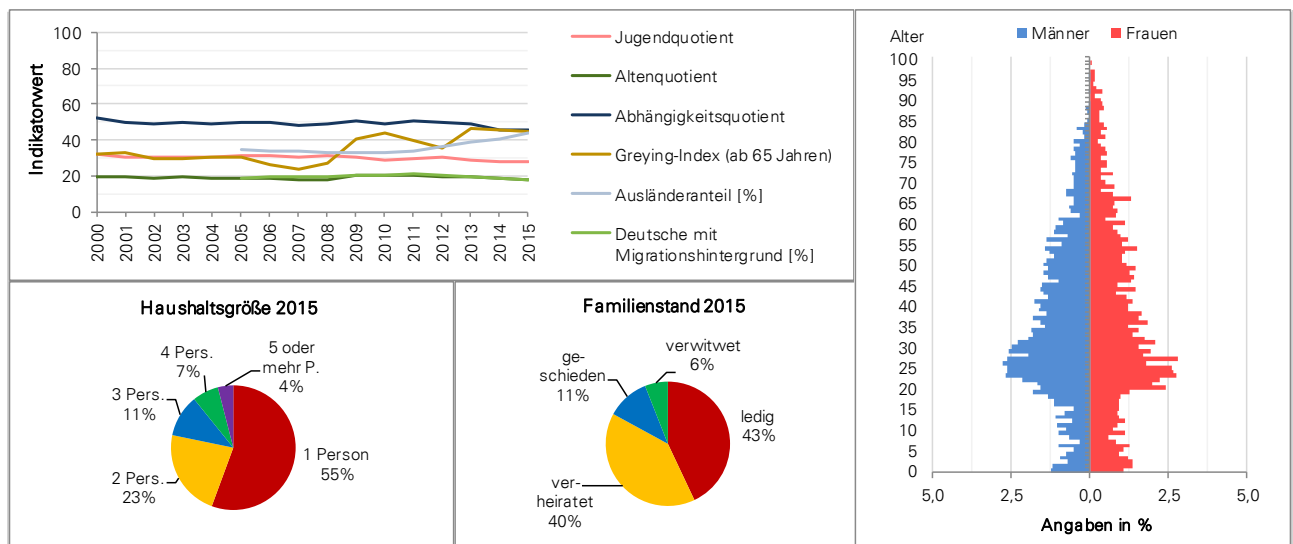

Quelle: Melderegister, Bürgeramt

## 20 Links der Wertach - Nord

	2010	2011	2012	2013	2014	2010 bis 2014	2015	Veränderung 2015	
								zu 2014	zum Ø
<b>1. Bevölkerung insgesamt</b>	3.146	3.154	3.305	3.527	3.754	3.377	3.728	-0,7 %	10,4 %
Veränderung zum Vorjahr in %	-0,3	0,3	4,8	6,7	6,4	X	-0,7	X	X
darunter:									
Einwohner mit Hauptwohnsitz	3.119	3.130	3.268	3.487	3.720	3.345	3.687	-0,9 %	10,2 %
Anteil an der Bevölkerung in %	99,1	99,2	98,9	98,9	99,1	99,0	98,9	-0,2%-P.	-0,1%-P.
Frauen	1.480	1.475	1.546	1.649	1.730	1.576	1.708	-1,3 %	8,4 %
Anteil an der Bevölkerung in %	47,0	46,8	46,8	46,8	46,1	46,7	45,8	-0,3%-P.	-0,9%-P.
Frauen von 15 bis unter 45 Jahren	686	684	735	787	838	746	818	-2,4 %	9,7 %
Anteil an Frauen in %	46,4	46,4	47,5	47,7	48,4	47,3	47,9	-0,5%-P.	0,6%-P.
Deutsche mit Migrationshintergrund	730	741	761	782	803	763	790	-1,6 %	3,5 %
Anteil an der Bevölkerung in %	23,2	23,5	23,0	22,2	21,4	22,7	21,2	-0,2%-P.	-1,5%-P.
Ausländer	1.084	1.149	1.253	1.494	1.721	1.340	1.743	1,3 %	30,1 %
Anteil an der Bevölkerung in %	34,5	36,4	37,9	42,4	45,8	39,4	46,8	0,9%-P.	7,4%-P.
Migrationshintergrund insgesamt	1.814	1.890	2.014	2.276	2.524	2.104	2.533	0,4 %	20,4 %
Anteil an der Bevölkerung in %	57,7	59,9	60,9	64,5	67,2	62,1	67,9	0,7%-P.	5,9%-P.
Bevölkerung nach Altersgruppen:									
unter 3 Jahre	91	77	93	95	120	95	109	-9,2 %	14,5 %
Anteil an der Bevölkerung in %	2,9	2,4	2,8	2,7	3,2	2,8	2,9	-0,3%-P.	0,1%-P.
3 bis unter 6 Jahre	79	87	89	103	89	89	97	9,0 %	8,5 %
Anteil an der Bevölkerung in %	2,5	2,8	2,7	2,9	2,4	2,6	2,6	0,2%-P.	-0,0%-P.
6 bis unter 10 Jahre	116	132	115	121	138	124	131	-5,1 %	5,3 %
Anteil an der Bevölkerung in %	3,7	4,2	3,5	3,4	3,7	3,7	3,5	-0,2%-P.	-0,2%-P.
10 bis unter 15 Jahre	134	126	146	180	184	154	182	-1,1 %	18,2 %
Anteil an der Bevölkerung in %	4,3	4,0	4,4	5,1	4,9	4,6	4,9	-0,0%-P.	0,3%-P.
15 bis unter 18 Jahre	86	91	99	102	86	93	102	18,6 %	9,9 %
Anteil an der Bevölkerung in %	2,7	2,9	3,0	2,9	2,3	2,7	2,7	0,4%-P.	-0,0%-P.
18 bis unter 25 Jahre	397	364	402	417	476	411	457	-4,0 %	11,1 %
Anteil an der Bevölkerung in %	12,6	11,5	12,2	11,8	12,7	12,2	12,3	-0,4%-P.	0,1%-P.
25 bis unter 30 Jahre	277	274	312	348	397	322	407	2,5 %	26,6 %
Anteil an der Bevölkerung in %	8,8	8,7	9,4	9,9	10,6	9,5	10,9	0,3%-P.	1,4%-P.
30 bis unter 45 Jahre	727	749	799	858	941	815	906	-3,7 %	11,2 %
Anteil an der Bevölkerung in %	23,1	23,7	24,2	24,3	25,1	24,1	24,3	-0,8%-P.	0,2%-P.
45 bis unter 60 Jahre	648	670	684	735	747	697	747	-	7,2 %
Anteil an der Bevölkerung in %	20,6	21,2	20,7	20,8	19,9	20,6	20,0	0,1%-P.	-0,6%-P.
60 bis unter 65 Jahre	164	157	157	150	154	156	160	3,9 %	2,3 %
Anteil an der Bevölkerung in %	5,2	5,0	4,8	4,3	4,1	4,6	4,3	0,2%-P.	-0,3%-P.
65 bis unter 80 Jahre	350	346	330	338	340	341	344	1,2 %	0,9 %
Anteil an der Bevölkerung in %	11,1	11,0	10,0	9,6	9,1	10,1	9,2	0,2%-P.	-0,9%-P.
80 Jahre und älter	77	81	79	80	82	80	86	4,9 %	7,8 %
Anteil an der Bevölkerung in %	2,4	2,6	2,4	2,3	2,2	2,4	2,3	0,1%-P.	-0,1%-P.
<b>2. Demografische Indikatoren</b>									
Durchschnittsalter	38,6	38,8	38,1	37,7	37,1	38,1	37,4	0,2	-0,7
Medianalter	38,0	38,4	36,8	36,4	35,4	37,0	35,5	0,1	-1,5
Jugendquotient	28,3	28,3	26,6	27,8	27,4	27,7	27,6	0,2	-0,1
Altenquotient	20,2	20,1	17,9	17,2	16,1	18,3	16,6	0,5	-1,6
Abhängigkeitsquotient	48,5	48,4	44,5	45,0	43,6	46,0	44,3	0,7	-1,7
Greying-Index (ab 60 Jahren)	15,0	16,1	16,2	16,4	16,6	16,1	17,1	0,5	1,0
Greying-Index (ab 65 Jahren)	22,0	23,4	23,9	23,7	24,1	23,4	25,0	0,9	1,6
Aging-Index	71,2	71,0	67,2	61,8	58,9	66,0	60,2	1,4	-5,8
Billeter-Maß J	-0,3	-0,3	-0,3	-0,2	-0,2	-0,3	-0,2	-0,0	0,0
<b>3. Volljährige</b>	2.640	2.641	2.763	2.926	3.137	2.821	3.107	-1,0 %	10,1 %
darunter nach Familienstand:									
ledig	983	973	1.096	1.157	1.313	1.104	1.277	-2,7 %	15,6 %
Anteil an Volljährigen in %	37,2	36,8	39,7	39,5	41,9	39,1	41,1	-0,8%-P.	2,0%-P.
verheiratet	1.170	1.180	1.179	1.285	1.336	1.230	1.363	2,0 %	10,8 %
Anteil an Volljährigen in %	44,3	44,7	42,7	43,9	42,6	43,6	43,9	1,3%-P.	0,3%-P.
geschieden	324	329	344	343	343	337	324	-5,5 %	-3,7 %
Anteil an Volljährigen in %	12,3	12,5	12,5	11,7	10,9	11,9	10,4	-0,5%-P.	-1,5%-P.
verwitwet	163	158	144	141	145	150	141	-2,8 %	-6,1 %
Anteil an Volljährigen in %	6,2	6,0	5,2	4,8	4,6	5,3	4,5	-0,1%-P.	-0,8%-P.
Ø Wohndauer in Augsburg (in Jahren)	19,6	19,5	18,1	17,2	16,1	18,1	17,0	0,1	-1,1
<b>4. Wohnen</b>									
Wohngebäude	335	358	358	358	358	353	359	0,3 %	1,6 %
Wohngebäude je 1.000 Einwohner	106,5	113,5	108,3	101,5	95,4	105,0	96,3	0,9	-8,7
Wohnfläche in m <sup>2</sup> je Einwohner	31,0	33,8	32,4	30,4	28,7	31,3	28,9	0,2	-2,4

Quelle: Melderegister, Bürgeramt; Bayerisches Landesamt für Statistik

**20 Links der Wertach - Nord**

	2010	2011	2012	2013	2014	2010 bis 2014	2015	Veränderung 2015	
								zu 2014	zum Ø
<b>5. Haushalte insgesamt</b>	1.656	1.670	1.790	1.882	2.001	1.800	1.986	-0,7 %	10,3 %
darunter:									
1-Personenhaushalte	883	895	982	1.024	1.100	977	1.080	-1,8 %	10,6 %
Anteil an Haushalte insgesamt in %	53,3	53,6	54,9	54,4	55,0	54,2	54,4	-0,6%-P.	0,1%-P.
Alleinerziehende mit Kindern unter 18 J.	90	84	95	92	88	90	89	1,1 %	-0,9 %
Anteil an Haushalte insgesamt in %	5,4	5,0	5,3	4,9	4,4	5,0	4,5	0,1%-P.	-0,5%-P.
Paare mit Kindern unter 18 Jahren	192	196	208	227	234	211	240	2,6 %	13,5 %
Anteil an Haushalte insgesamt in %	11,6	11,7	11,6	12,1	11,7	11,7	12,1	0,4%-P.	0,3%-P.
Durchschnittliche Haushaltsgröße	1,89	1,88	1,84	1,86	1,87	1,87	1,87	0,00	-
<b>6. Natürliche Bevölkerungsentwicklung</b>									
Geburten	34	27	40	34	49	37	31	-18	-6
Durchschnittsalter der Mütter	29,0	28,0	27,0	27,8	28,1	28,0	28,3	0,1	0,3
Geburtenrate	10,8	8,6	12,1	9,6	13,1	10,8	8,3	-4,7	-2,5
Allgemeine Fruchtbarkeitsziffer	49,6	39,5	54,4	43,2	58,5	49,0	37,9	-20,6	-11,1
Sterbefälle	25	30	22	21	15	23	21	6	-2
Sterberate	7,9	9,5	6,7	6,0	4,0	6,8	5,6	1,6	-1,2
Natürliches Bevölkerungssaldo	9	-3	18	13	34	14	10	-24	-4
Nat. Bevölkerungsentwicklung in %	0,3	-0,1	0,6	0,4	1,0	0,4	0,3	-0,7%-P.	-0,1%-P.
<b>7. Wanderungen</b>									
Zuzüge innerstädtisch	342	336	299	372	312	332	342	30	10
deren Durchschnittsalter	29,9	30,6	30,0	28,5	31,0	30,0	29,6	-1,4	-0,4
Wegzüge innerstädtisch	400	402	372	416	437	405	474	37	69
deren Durchschnittsalter	28,7	31,3	32,4	30,1	32,6	31,0	29,2	-3,5	-1,8
Wanderungssaldo innerstädtisch	-58	-66	-73	-44	-125	-73,2	-132	-7	-59
Zuzüge über die Stadtgrenze	323	349	487	594	741	499	687	-54	188
deren Durchschnittsalter	29,3	29,8	28,7	28,9	30,1	29,4	29,4	-0,7	0,0
Wegzüge über die Stadtgrenze	296	288	293	357	421	331	582	161	251
deren Durchschnittsalter	31,9	31,6	32,5	31,1	32,0	31,8	31,9	-0,1	0,1
Wanderungssaldo über die Stadtgrenze	27	61	194	237	320	168	105	-215	-63
Wanderungsvolumen je 1.000 Einw.	432	437	460	526	542	479,3	555	13,6	76,1
Wanderungssaldo gesamt	-31	-5	121	193	195	95	-27	-222	-122
Bev.-Entw. durch Wanderungen in %	-1,0	-0,2	3,8	5,8	5,5	2,8	-0,7	-6,2%-P.	-3,5%-P.
<b>8. Wanderungssalden gesamt nach Alter</b>								Ø der Zuzüge	Ø der Wegzüge
unter 6 Jahre	-13	-4	-1	10	-	-1,6	-2	47	48
6 bis unter 15 Jahre	-11	8	7	43	11	11,6	-	52	42
15 bis unter 18 Jahre	-1	6	-	11	-7	1,8	6	18	15
18 bis unter 25 Jahre	10	1	73	40	120	48,8	49	218	169
25 bis unter 30 Jahre	-4	-5	40	43	24	19,6	-13	146	132
30 bis unter 45 Jahre	-1	-7	37	42	66	27,4	-52	254	240
45 bis unter 60 Jahre	9	20	-	19	-12	7,2	-5	107	102
60 bis unter 65 Jahre	1	-10	-9	1	4	-2,6	-3	11	14
65 Jahre und älter	-21	-14	-26	-16	-11	-17,6	-7	12	28
Frauen von 15 bis unter 45 Jahren	-19	-4	63	68	57	33,0	-22	238	214

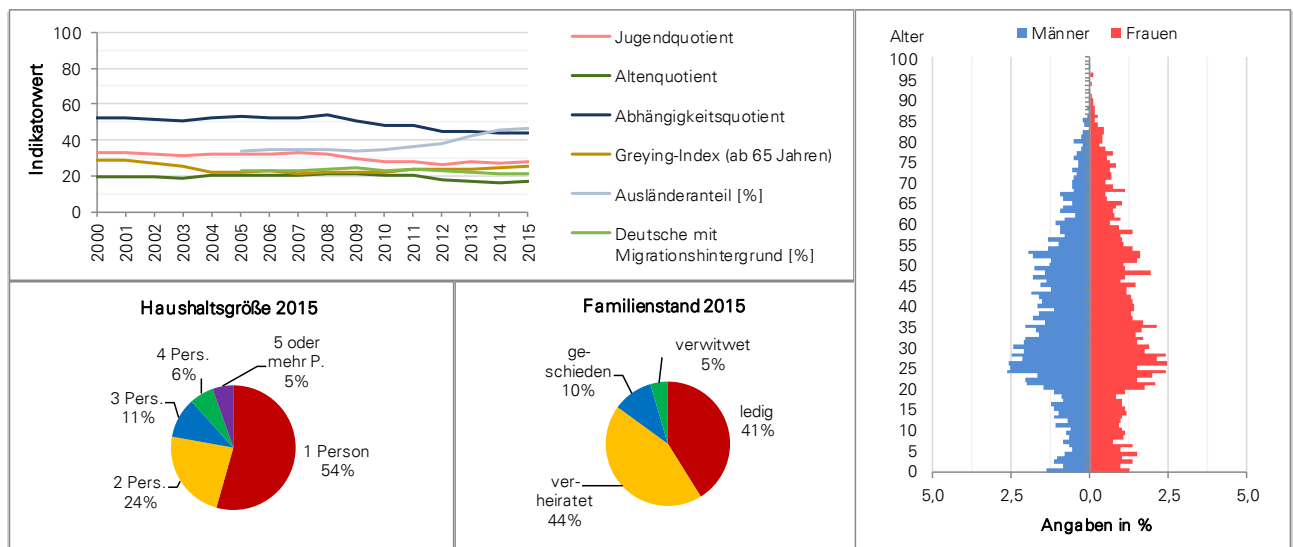

Quelle: Melderegister, Bürgeramt

## 21 Oberhausen - Süd

	2010	2011	2012	2013	2014	2010 bis 2014	2015	Veränderung 2015	
								zu 2014	zum Ø
<b>1. Bevölkerung insgesamt</b>	5.955	5.953	5.968	6.158	6.365	6.080	6.640	4,3 %	9,2 %
Veränderung zum Vorjahr in %	1,7	-0,0	0,3	3,2	3,4	X	4,3	X	X
darunter:									
Einwohner mit Hauptwohnsitz	5.897	5.890	5.910	6.100	6.315	6.022	6.592	4,4 %	9,5 %
Anteil an der Bevölkerung in %	99,0	98,9	99,0	99,1	99,2	99,1	99,3	0,1%-P.	0,2%-P.
Frauen	2.977	2.949	2.932	3.006	3.050	2.983	3.129	2,6 %	4,9 %
Anteil an der Bevölkerung in %	50,0	49,5	49,1	48,8	47,9	49,1	47,1	-0,8%-P.	-2,0%-P.
Frauen von 15 bis unter 45 Jahren	1.152	1.144	1.139	1.171	1.189	1.159	1.243	4,5 %	7,2 %
Anteil an Frauen in %	38,7	38,8	38,8	39,0	39,0	38,9	39,7	0,7%-P.	0,9%-P.
Deutsche mit Migrationshintergrund	1.465	1.494	1.463	1.474	1.501	1.479	1.512	0,7 %	2,2 %
Anteil an der Bevölkerung in %	24,6	25,1	24,5	23,9	23,6	24,3	22,8	-0,8%-P.	-1,6%-P.
Ausländer	1.555	1.623	1.754	1.952	2.154	1.808	2.436	13,1 %	34,8 %
Anteil an der Bevölkerung in %	26,1	27,3	29,4	31,7	33,8	29,7	36,7	2,8%-P.	7,0%-P.
Migrationshintergrund insgesamt	3.020	3.117	3.217	3.426	3.655	3.287	3.948	8,0 %	20,1 %
Anteil an der Bevölkerung in %	50,7	52,4	53,9	55,6	57,4	54,0	59,5	2,0%-P.	5,5%-P.
Bevölkerung nach Altersgruppen:									
unter 3 Jahre	143	165	169	182	198	171	212	7,1 %	23,7 %
Anteil an der Bevölkerung in %	2,4	2,8	2,8	3,0	3,1	2,8	3,2	0,1%-P.	0,4%-P.
3 bis unter 6 Jahre	179	178	169	142	169	167	168	-0,6 %	0,4 %
Anteil an der Bevölkerung in %	3,0	3,0	2,8	2,3	2,7	2,8	2,5	-0,1%-P.	-0,2%-P.
6 bis unter 10 Jahre	210	193	191	214	221	206	232	5,0 %	12,7 %
Anteil an der Bevölkerung in %	3,5	3,2	3,2	3,5	3,5	3,4	3,5	0,0%-P.	0,1%-P.
10 bis unter 15 Jahre	238	244	251	253	275	252	286	4,0 %	13,4 %
Anteil an der Bevölkerung in %	4,0	4,1	4,2	4,1	4,3	4,1	4,3	-0,0%-P.	0,2%-P.
15 bis unter 18 Jahre	187	183	180	185	186	184	207	11,3 %	12,4 %
Anteil an der Bevölkerung in %	3,1	3,1	3,0	3,0	2,9	3,0	3,1	0,2%-P.	0,1%-P.
18 bis unter 25 Jahre	574	571	562	610	640	591	699	9,2 %	18,2 %
Anteil an der Bevölkerung in %	9,6	9,6	9,4	9,9	10,1	9,7	10,5	0,5%-P.	0,8%-P.
25 bis unter 30 Jahre	475	462	502	507	517	493	546	5,6 %	10,8 %
Anteil an der Bevölkerung in %	8,0	7,8	8,4	8,2	8,1	8,1	8,2	0,1%-P.	0,1%-P.
30 bis unter 45 Jahre	1.261	1.264	1.263	1.324	1.383	1.299	1.455	5,2 %	12,0 %
Anteil an der Bevölkerung in %	21,2	21,2	21,2	21,5	21,7	21,4	21,9	0,2%-P.	0,5%-P.
45 bis unter 60 Jahre	1.112	1.145	1.152	1.245	1.282	1.187	1.332	3,9 %	12,2 %
Anteil an der Bevölkerung in %	18,7	19,2	19,3	20,2	20,1	19,5	20,1	-0,1%-P.	0,5%-P.
60 bis unter 65 Jahre	340	336	327	315	308	325	309	0,3 %	-5,0 %
Anteil an der Bevölkerung in %	5,7	5,6	5,5	5,1	4,8	5,3	4,7	-0,2%-P.	-0,7%-P.
65 bis unter 80 Jahre	828	798	810	819	812	813	813	0,1 %	-0,0 %
Anteil an der Bevölkerung in %	13,9	13,4	13,6	13,3	12,8	13,4	12,2	-0,5%-P.	-1,1%-P.
80 Jahre und älter	408	414	392	362	374	390	381	1,9 %	-2,3 %
Anteil an der Bevölkerung in %	6,9	7,0	6,6	5,9	5,9	6,4	5,7	-0,1%-P.	-0,7%-P.
<b>2. Demografische Indikatoren</b>									
Durchschnittsalter	42,5	42,3	42,1	41,8	41,3	42,0	40,8	-0,5	-1,2
Medianalter	41,7	41,7	41,5	41,2	40,3	41,3	39,4	-0,9	-1,9
Jugendquotient	29,8	29,8	29,8	28,8	29,9	29,6	30,3	0,5	0,7
Altenquotient	34,0	33,2	32,7	30,6	29,7	32,0	28,6	-1,2	-3,5
Abhängigkeitsquotient	63,8	63,0	62,5	59,4	59,6	61,6	58,9	-0,7	-2,7
Greying-Index (ab 60 Jahren)	34,9	36,5	34,5	31,9	33,4	34,2	34,0	0,6	-0,3
Greying-Index (ab 65 Jahren)	49,3	51,9	48,4	44,2	46,1	48,0	46,9	0,8	-1,1
Aging-Index	114,1	111,4	110,0	106,0	99,6	108,2	94,2	-5,4	-14,1
Billeter-Maß J	-0,5	-0,5	-0,5	-0,5	-0,4	-0,5	-0,4	0,0	0,1
<b>3. Volljährige</b>	4.998	4.990	5.008	5.182	5.316	5.099	5.535	4,1 %	8,6 %
darunter nach Familienstand:									
ledig	1.605	1.620	1.665	1.762	1.830	1.696	1.967	7,5 %	16,0 %
Anteil an Volljährigen in %	32,1	32,5	33,2	34,0	34,4	33,3	35,5	1,1%-P.	2,3%-P.
verheiratet	2.288	2.262	2.233	2.287	2.359	2.286	2.466	4,5 %	7,9 %
Anteil an Volljährigen in %	45,8	45,3	44,6	44,1	44,4	44,8	44,6	0,2%-P.	-0,3%-P.
geschieden	583	588	601	636	649	611	646	-0,5 %	5,7 %
Anteil an Volljährigen in %	11,7	11,8	12,0	12,3	12,2	12,0	11,7	-0,5%-P.	-0,3%-P.
verwitwet	521	518	506	495	476	503	455	-4,4 %	-9,6 %
Anteil an Volljährigen in %	10,4	10,4	10,1	9,6	9,0	9,9	8,2	-0,7%-P.	-1,6%-P.
Ø Wohndauer in Augsburg (in Jahren)	23,7	23,4	23,0	22,0	21,3	22,7	22,2	0,0	-0,5
<b>4. Wohnen</b>									
Wohngebäude	745	682	682	683	684	695	686	0,3 %	-1,3 %
Wohngebäude je 1.000 Einwohner	125,1	114,6	114,3	110,9	107,5	114,5	103,3	-4,1	-11,2
Wohnfläche in m <sup>2</sup> je Einwohner	39,6	34,5	34,4	33,5	32,7	34,9	31,3	-1,4	-3,6

Quelle: Melderegister, Bürgeramt; Bayerisches Landesamt für Statistik

**21 Oberhausen - Süd**

	2010	2011	2012	2013	2014	2010 bis 2014	2015	Veränderung 2015	
								zu 2014	zum Ø
<b>5. Haushalte insgesamt</b>	3.129	3.162	3.195	3.341	3.399	3.245	3.454	1,6 %	6,4 %
darunter:									
1-Personenhaushalte	1.660	1.705	1.735	1.838	1.873	1.762	1.875	0,1 %	6,4 %
Anteil an Haushalte insgesamt in %	53,1	53,9	54,3	55,0	55,1	54,3	54,3	-0,8%-P.	0,0%-P.
Alleinerziehende mit Kindern unter 18 J.	134	140	149	137	123	137	141	14,6 %	3,2 %
Anteil an Haushalte insgesamt in %	4,3	4,4	4,7	4,1	3,6	4,2	4,1	0,5%-P.	-0,1%-P.
Paare mit Kindern unter 18 Jahren	342	352	356	362	405	363	405	-	11,4 %
Anteil an Haushalte insgesamt in %	10,9	11,1	11,1	10,8	11,9	11,2	11,7	-0,2%-P.	0,5%-P.
Durchschnittliche Haushaltsgröße	1,86	1,84	1,83	1,82	1,83	1,84	1,84	0,01	0,00
<b>6. Natürliche Bevölkerungsentwicklung</b>									
Geburten	52	65	60	67	74	64	65	-9	1
Durchschnittsalter der Mütter	27,9	27,8	28,9	28,6	30,0	28,6	28,5	-1,5	-0,1
Geburtenrate	8,7	10,9	10,1	10,9	11,6	10,4	9,8	-1,8	-0,7
Allgemeine Fruchtbarkeitsziffer	45,1	56,8	52,7	57,2	62,2	54,8	52,3	-9,9	-2,5
Sterbefälle	91	109	107	112	81	100	100	19	-
Sterberate	15,3	18,3	17,9	18,2	12,7	16,5	15,1	2,3	-1,4
Natürliches Bevölkerungssaldo	-39	-44	-47	-45	-7	-36	-35	-28	1
Nat. Bevölkerungsentwicklung in %	-0,7	-0,7	-0,8	-0,8	-0,1	-0,6	-0,6	-0,5%-P.	0,0%-P.
<b>7. Wanderungen</b>									
Zuzüge innerstädtisch	522	565	472	559	560	536	570	10	34
deren Durchschnittsalter	32,9	33,5	33,0	33,2	30,1	32,5	32,4	2,4	-0,1
Wegzüge innerstädtisch	434	583	552	525	549	529	640	91	111
deren Durchschnittsalter	30,7	31,1	31,1	30,9	30,4	30,8	29,6	-0,8	-1,3
Wanderungssaldo innerstädtisch	88	-18	-80	34	11	7,0	-70	-81	-77
Zuzüge über die Stadtgrenze	437	538	560	735	785	611	914	129	303
deren Durchschnittsalter	30,1	29,2	30,7	31,1	30,2	30,3	30,0	-0,2	-0,2
Wegzüge über die Stadtgrenze	417	497	452	536	570	494	529	-41	35
deren Durchschnittsalter	32,7	30,5	33,3	31,6	31,7	32,0	33,2	1,5	1,3
Wanderungssaldo über die Stadtgrenze	20	41	108	199	215	117	385	170	268
Wanderungsvolumen je 1.000 Einw.	309	367	342	395	400	362,5	417	16,7	54,3
Wanderungssaldo gesamt	108	23	28	233	226	124	315	89	191
Bev.-Entw. durch Wanderungen in %	1,8	0,4	0,5	3,9	3,7	2,1	4,9	1,3%-P.	2,9%-P.
<b>8. Wanderungssalden gesamt nach Alter</b>								Ø der Zuzüge	Ø der Wegzüge
unter 6 Jahre	-9	-1	-12	-10	12	-4,0	3	69	71
6 bis unter 15 Jahre	34	-1	3	4	29	13,8	27	79	63
15 bis unter 18 Jahre	4	-2	9	11	35	11,4	38	51	35
18 bis unter 25 Jahre	53	4	28	99	61	49,0	95	267	211
25 bis unter 30 Jahre	-13	18	23	2	9	7,8	20	181	171
30 bis unter 45 Jahre	11	2	-23	54	51	19,0	94	327	295
45 bis unter 60 Jahre	19	-2	-5	71	29	22,4	16	152	131
60 bis unter 65 Jahre	9	-15	2	1	-7	-2,0	4	20	21
65 Jahre und älter	-	20	3	1	7	6,2	18	58	50
Frauen von 15 bis unter 45 Jahren	28	11	-7	60	47	27,8	84	323	285

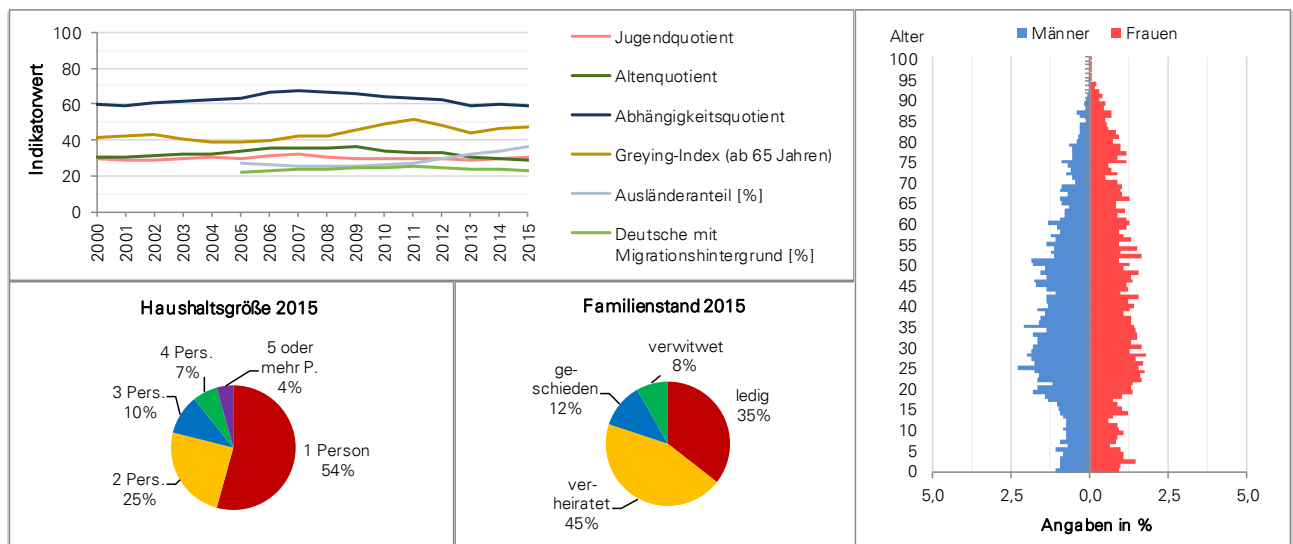

Quelle: Melderegister, Bürgeramt

## 22 Oberhausen - Nord

	2010	2011	2012	2013	2014	2010 bis 2014	2015	Veränderung 2015 zu 2014 zum Ø	
<b>1. Bevölkerung insgesamt</b>	7.801	7.922	8.108	8.228	8.427	8.097	8.494	0,8 %	4,9 %
Veränderung zum Vorjahr in %	-0,7	1,6	2,3	1,5	2,4	X	0,8	X	X
darunter:									
Einwohner mit Hauptwohnsitz	7.758	7.873	8.060	8.183	8.380	8.051	8.446	0,8 %	4,9 %
Anteil an der Bevölkerung in %	99,4	99,4	99,4	99,5	99,4	99,4	99,4	-0,0%-P.	0,0%-P.
Frauen	3.964	4.015	4.071	4.059	4.125	4.047	4.147	0,5 %	2,5 %
Anteil an der Bevölkerung in %	50,8	50,7	50,2	49,3	48,9	50,0	48,8	-0,1%-P.	-1,2%-P.
Frauen von 15 bis unter 45 Jahren	1.530	1.540	1.560	1.559	1.598	1.557	1.600	0,1 %	2,7 %
Anteil an Frauen in %	38,6	38,4	38,3	38,4	38,7	38,5	38,6	-0,2%-P.	0,1%-P.
Deutsche mit Migrationshintergrund	2.823	2.847	2.895	2.915	2.910	2.878	2.843	-2,3 %	-1,2 %
Anteil an der Bevölkerung in %	36,2	35,9	35,7	35,4	34,5	35,6	33,5	-1,1%-P.	-2,1%-P.
Ausländer	2.164	2.243	2.392	2.557	2.781	2.427	2.996	7,7 %	23,4 %
Anteil an der Bevölkerung in %	27,7	28,3	29,5	31,1	33,0	29,9	35,3	2,3%-P.	5,3%-P.
Migrationshintergrund insgesamt	4.987	5.090	5.287	5.472	5.691	5.305	5.839	2,6 %	10,1 %
Anteil an der Bevölkerung in %	63,9	64,3	65,2	66,5	67,5	65,5	68,7	1,2%-P.	3,3%-P.
Bevölkerung nach Altersgruppen:									
unter 3 Jahre	240	230	247	248	258	245	249	-3,5 %	1,8 %
Anteil an der Bevölkerung in %	3,1	2,9	3,0	3,0	3,1	3,0	2,9	-0,1%-P.	-0,1%-P.
3 bis unter 6 Jahre	234	251	253	250	258	249	276	7,0 %	10,8 %
Anteil an der Bevölkerung in %	3,0	3,2	3,1	3,0	3,1	3,1	3,2	0,2%-P.	0,2%-P.
6 bis unter 10 Jahre	336	329	335	319	338	331	345	2,1 %	4,1 %
Anteil an der Bevölkerung in %	4,3	4,2	4,1	3,9	4,0	4,1	4,1	0,1%-P.	-0,0%-P.
10 bis unter 15 Jahre	360	385	400	426	453	405	425	-6,2 %	5,0 %
Anteil an der Bevölkerung in %	4,6	4,9	4,9	5,2	5,4	5,0	5,0	-0,4%-P.	0,0%-P.
15 bis unter 18 Jahre	249	243	235	226	247	240	263	6,5 %	9,6 %
Anteil an der Bevölkerung in %	3,2	3,1	2,9	2,7	2,9	3,0	3,1	0,2%-P.	0,1%-P.
18 bis unter 25 Jahre	738	755	764	763	759	756	759	-	0,4 %
Anteil an der Bevölkerung in %	9,5	9,5	9,4	9,3	9,0	9,3	8,9	-0,1%-P.	-0,4%-P.
25 bis unter 30 Jahre	483	497	550	604	644	556	695	7,9 %	25,1 %
Anteil an der Bevölkerung in %	6,2	6,3	6,8	7,3	7,6	6,9	8,2	0,5%-P.	1,3%-P.
30 bis unter 45 Jahre	1.685	1.697	1.742	1.748	1.780	1.730	1.765	-0,8 %	2,0 %
Anteil an der Bevölkerung in %	21,6	21,4	21,5	21,2	21,1	21,4	20,8	-0,3%-P.	-0,6%-P.
45 bis unter 60 Jahre	1.675	1.709	1.731	1.793	1.858	1.753	1.872	0,8 %	6,8 %
Anteil an der Bevölkerung in %	21,5	21,6	21,3	21,8	22,0	21,7	22,0	-0,0%-P.	0,4%-P.
60 bis unter 65 Jahre	467	491	509	499	480	489	491	2,3 %	0,4 %
Anteil an der Bevölkerung in %	6,0	6,2	6,3	6,1	5,7	6,0	5,8	0,1%-P.	-0,3%-P.
65 bis unter 80 Jahre	1.002	991	990	1.005	994	996	994	-	-0,2 %
Anteil an der Bevölkerung in %	12,8	12,5	12,2	12,2	11,8	12,3	11,7	-0,1%-P.	-0,6%-P.
80 Jahre und älter	332	344	352	347	358	347	360	0,6 %	3,9 %
Anteil an der Bevölkerung in %	4,3	4,3	4,3	4,2	4,2	4,3	4,2	-0,0%-P.	-0,0%-P.
<b>2. Demografische Indikatoren</b>									
Durchschnittsalter	40,8	40,9	40,7	40,7	40,4	40,7	40,3	-0,0	-0,4
Medianalter	41,4	41,4	41,2	41,0	40,5	41,1	40,3	-0,2	-0,8
Jugendquotient	33,1	32,9	32,7	31,9	32,6	32,6	32,0	-0,6	-0,6
Altenquotient	27,5	26,9	26,3	25,9	25,3	26,4	25,0	-0,3	-1,4
Abhängigkeitsquotient	60,6	59,8	59,0	57,8	57,9	59,0	57,0	-0,9	-2,0
Greying-Index (ab 60 Jahren)	22,6	23,2	23,5	23,1	24,3	23,3	24,2	-0,0	0,9
Greying-Index (ab 65 Jahren)	33,1	34,7	35,6	34,5	36,0	34,8	36,2	0,2	1,4
Aging-Index	82,9	82,0	80,6	81,4	77,7	80,9	78,3	0,5	-2,6
Billeter-Maß J	-0,5	-0,5	-0,5	-0,5	-0,4	-0,5	-0,4	0,0	0,0
<b>3. Volljährige</b>	6.382	6.484	6.638	6.759	6.873	6.627	6.936	0,9 %	4,7 %
darunter nach Familienstand:									
ledig	1.751	1.830	1.908	1.982	2.042	1.903	2.128	4,2 %	11,8 %
Anteil an Volljährigen in %	27,4	28,2	28,7	29,3	29,7	28,7	30,7	1,0%-P.	2,0%-P.
verheiratet	3.367	3.377	3.450	3.517	3.538	3.450	3.545	0,2 %	2,8 %
Anteil an Volljährigen in %	52,8	52,1	52,0	52,0	51,5	52,1	51,1	-0,4%-P.	-0,9%-P.
geschieden	732	738	749	747	768	747	742	-3,4 %	-0,6 %
Anteil an Volljährigen in %	11,5	11,4	11,3	11,1	11,2	11,3	10,7	-0,5%-P.	-0,6%-P.
verwitwet	531	536	529	511	523	526	518	-1,0 %	-1,5 %
Anteil an Volljährigen in %	8,3	8,3	8,0	7,6	7,6	7,9	7,5	-0,1%-P.	-0,5%-P.
Ø Wohndauer in Augsburg (in Jahren)	21,0	21,0	20,7	20,5	20,2	20,7	20,3	0,0	-0,4
<b>4. Wohnen</b>									
Wohngebäude	699	713	719	726	735	718	738	0,4 %	2,7 %
Wohngebäude je 1.000 Einwohner	89,6	90,0	88,7	88,2	87,2	88,7	86,9	-0,3	-1,9
Wohnfläche in m <sup>2</sup> je Einwohner	28,4	30,9	30,4	30,0	29,5	29,8	29,3	-0,2	-0,5

Quelle: Melderegister, Bürgeramt; Bayerisches Landesamt für Statistik

**22 Oberhausen - Nord**

	2010	2011	2012	2013	2014	2010 bis 2014	2015	Veränderung 2015	
								zu 2014	zum Ø
<b>5. Haushalte insgesamt</b>	3.854	3.942	4.067	4.146	4.224	4.047	4.261	0,9 %	5,3 %
darunter:									
1-Personenhaushalte	1.723	1.798	1.885	1.957	1.991	1.871	2.046	2,8%	9,4%
Anteil an Haushalte insgesamt in %	44,7	45,6	46,3	47,2	47,1	46,2	48,0	0,9%-P.	1,8%-P.
Alleinerziehende mit Kindern unter 18 J.	217	220	226	201	201	213	195	-3,0 %	-8,5 %
Anteil an Haushalte insgesamt in %	5,6	5,6	5,6	4,8	4,8	5,3	4,6	-0,2%-P.	-0,7%-P.
Paare mit Kindern unter 18 Jahren	558	571	581	592	639	588	633	-0,9 %	7,6 %
Anteil an Haushalte insgesamt in %	14,5	14,5	14,3	14,3	15,1	14,5	14,9	-0,3%-P.	0,3%-P.
Durchschnittliche Haushaltsgröße	2,02	2,01	1,99	1,98	1,99	2,00	1,98	-0,01	-0,02
<b>6. Natürliche Bevölkerungsentwicklung</b>									
Geburten	93	85	76	83	89	85	91	2	6
Durchschnittsalter der Mütter	27,3	29,3	28,6	29,2	28,3	28,5	28,0	-0,3	-0,6
Geburtenrate	11,9	10,7	9,4	10,1	10,6	10,5	10,7	0,2	0,2
Allgemeine Fruchtbarkeitsziffer	60,8	55,2	48,7	53,2	55,7	54,7	56,9	1,2	2,1
Sterbefälle	75	68	68	72	79	72	83	4	11
Sterberate	9,6	8,6	8,4	8,8	9,4	8,9	9,8	0,4	0,8
Natürliches Bevölkerungssaldo	18	17	8	11	10	13	8	-2	-5
Nat. Bevölkerungsentwicklung in %	0,2	0,2	0,1	0,1	0,1	0,2	0,1	-0,0%-P.	-0,1%-P.
<b>7. Wanderungen</b>									
Zuzüge innerstädtisch	466	552	473	509	499	500	517	18	17
deren Durchschnittsalter	31,4	30,5	31,0	31,8	29,1	30,7	29,9	0,7	-0,9
Wegzüge innerstädtisch	514	466	475	536	537	506	554	17	48
deren Durchschnittsalter	31,2	31,1	33,2	30,7	32,6	31,8	30,3	-2,2	-1,4
Wanderungssaldo innerstädtisch	-48	86	-2	-27	-38	-5,8	-37	1	-31
Zuzüge über die Stadtgrenze	397	475	600	668	757	579	738	-19	159
deren Durchschnittsalter	32,0	30,9	30,5	29,6	30,0	30,6	28,7	-1,3	-1,9
Wegzüge über die Stadtgrenze	443	487	431	542	533	487	642	109	155
deren Durchschnittsalter	32,4	31,9	33,7	32,6	32,8	32,7	31,3	-1,6	-1,4
Wanderungssaldo über die Stadtgrenze	-46	-12	169	126	224	92	96	-128	4
Wanderungsvolumen je 1.000 Einw.	232	254	250	278	283	259,2	291	8,2	31,6
Wanderungssaldo gesamt	-94	74	167	99	186	86	59	-127	-27
Bev.-Entw. durch Wanderungen in %	-1,2	0,9	2,1	1,2	2,3	1,1	0,7	-1,6%-P.	-0,4%-P.
<b>8. Wanderungssalden gesamt nach Alter</b>								Ø der Zuzüge	Ø der Wegzüge
unter 6 Jahre	-24	-11	15	9	30	3,8	-9	72	71
6 bis unter 15 Jahre	-3	14	25	-6	31	12,2	-7	70	61
15 bis unter 18 Jahre	4	9	12	8	22	11,0	11	37	26
18 bis unter 25 Jahre	-21	25	25	15	43	17,4	51	235	212
25 bis unter 30 Jahre	-23	11	28	47	33	19,2	36	178	156
30 bis unter 45 Jahre	-15	25	78	15	32	27,0	5	315	292
45 bis unter 60 Jahre	21	24	19	43	47	30,8	10	157	130
60 bis unter 65 Jahre	-12	-13	4	-8	-9	-7,6	-4	17	24
65 Jahre und älter	-21	-10	-39	-24	-43	-27,4	-34	28	56
Frauen von 15 bis unter 45 Jahren	-28	38	45	14	42	22,2	29	289	266

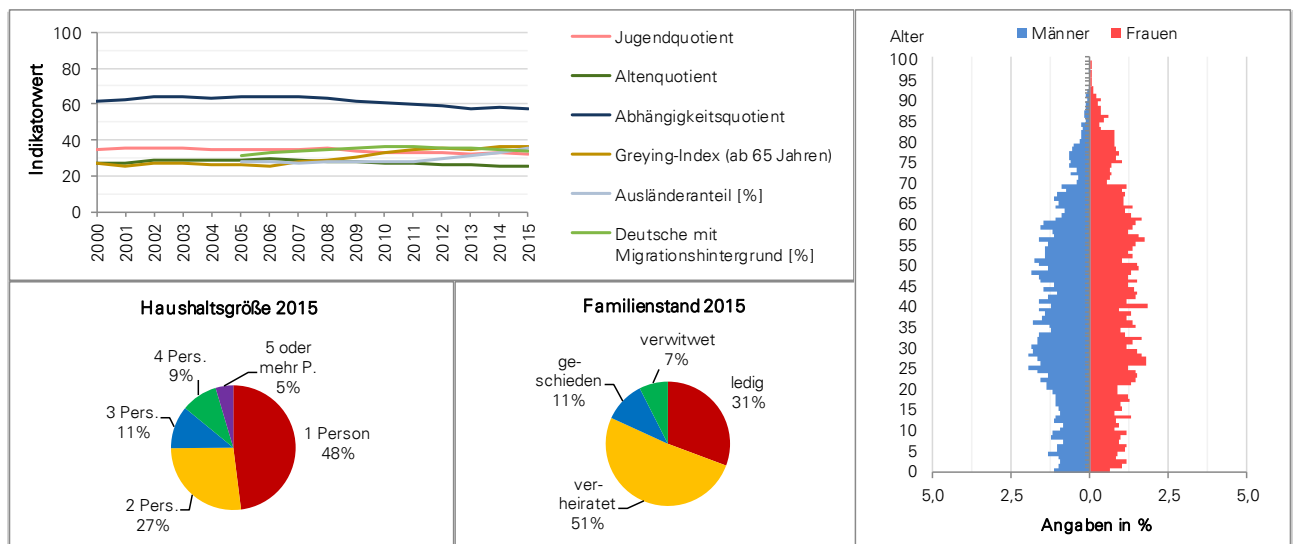

Quelle: Melderegister, Bürgeramt

## 23 Bärenkeller

	2010	2011	2012	2013	2014	2010 bis 2014	2015	Veränderung 2015	
								zu 2014	zum Ø
<b>1. Bevölkerung insgesamt</b>	7.074	7.110	7.253	7.329	7.483	7.250	7.619	1,8 %	5,1 %
Veränderung zum Vorjahr in %	-1,0	0,5	2,0	1,0	2,1	X	1,8	X	X
darunter:									
Einwohner mit Hauptwohnsitz	7.042	7.077	7.218	7.299	7.447	7.217	7.584	1,8 %	5,1 %
Anteil an der Bevölkerung in %	99,5	99,5	99,5	99,6	99,5	99,5	99,5	0,0%-P.	-0,0%-P.
Frauen	3.621	3.634	3.667	3.664	3.717	3.661	3.760	1,2 %	2,7 %
Anteil an der Bevölkerung in %	51,2	51,1	50,6	50,0	49,7	50,5	49,4	-0,3%-P.	-1,2%-P.
Frauen von 15 bis unter 45 Jahren	1.202	1.201	1.236	1.234	1.230	1.221	1.269	3,2 %	4,0 %
Anteil an Frauen in %	33,2	33,0	33,7	33,7	33,1	33,3	33,8	0,7%-P.	0,4%-P.
Deutsche mit Migrationshintergrund	1.483	1.508	1.546	1.585	1.622	1.549	1.658	2,2 %	7,1 %
Anteil an der Bevölkerung in %	21,0	21,2	21,3	21,6	21,7	21,4	21,8	0,1%-P.	0,4%-P.
Ausländer	734	762	917	1.063	1.177	931	1.393	18,4 %	49,7 %
Anteil an der Bevölkerung in %	10,4	10,7	12,6	14,5	15,7	12,8	18,3	2,6%-P.	5,5%-P.
Migrationshintergrund insgesamt	2.217	2.270	2.463	2.648	2.799	2.479	3.051	9,0 %	23,1 %
Anteil an der Bevölkerung in %	31,3	31,9	34,0	36,1	37,4	34,2	40,0	2,6%-P.	5,9%-P.
Bevölkerung nach Altersgruppen:									
unter 3 Jahre	161	148	149	182	183	165	190	3,8 %	15,4 %
Anteil an der Bevölkerung in %	2,3	2,1	2,1	2,5	2,4	2,3	2,5	0,0%-P.	0,2%-P.
3 bis unter 6 Jahre	175	179	197	179	192	184	209	8,9 %	13,3 %
Anteil an der Bevölkerung in %	2,5	2,5	2,7	2,4	2,6	2,5	2,7	0,2%-P.	0,2%-P.
6 bis unter 10 Jahre	234	231	235	249	268	243	285	6,3 %	17,1 %
Anteil an der Bevölkerung in %	3,3	3,2	3,2	3,4	3,6	3,4	3,7	0,2%-P.	0,4%-P.
10 bis unter 15 Jahre	373	371	351	344	360	360	365	1,4 %	1,4 %
Anteil an der Bevölkerung in %	5,3	5,2	4,8	4,7	4,8	5,0	4,8	-0,0%-P.	-0,2%-P.
15 bis unter 18 Jahre	229	234	253	252	246	243	239	-2,8 %	-1,6 %
Anteil an der Bevölkerung in %	3,2	3,3	3,5	3,4	3,3	3,3	3,1	-0,2%-P.	-0,2%-P.
18 bis unter 25 Jahre	561	594	627	607	584	595	658	12,7 %	10,7 %
Anteil an der Bevölkerung in %	7,9	8,4	8,6	8,3	7,8	8,2	8,6	0,8%-P.	0,4%-P.
25 bis unter 30 Jahre	369	351	380	409	452	392	469	3,8 %	19,6 %
Anteil an der Bevölkerung in %	5,2	4,9	5,2	5,6	6,0	5,4	6,2	0,1%-P.	0,7%-P.
30 bis unter 45 Jahre	1.273	1.252	1.282	1.299	1.325	1.286	1.332	0,5 %	3,6 %
Anteil an der Bevölkerung in %	18,0	17,6	17,7	17,7	17,7	17,7	17,5	-0,2%-P.	-0,3%-P.
45 bis unter 60 Jahre	1.526	1.577	1.599	1.661	1.707	1.614	1.714	0,4 %	6,2 %
Anteil an der Bevölkerung in %	21,6	22,2	22,0	22,7	22,8	22,3	22,5	-0,3%-P.	0,2%-P.
60 bis unter 65 Jahre	462	464	477	451	441	459	438	-0,7 %	-4,6 %
Anteil an der Bevölkerung in %	6,5	6,5	6,6	6,2	5,9	6,3	5,7	-0,1%-P.	-0,6%-P.
65 bis unter 80 Jahre	1.286	1.271	1.259	1.255	1.255	1.265	1.246	-0,7 %	-1,5 %
Anteil an der Bevölkerung in %	18,2	17,9	17,4	17,1	16,8	17,5	16,4	-0,4%-P.	-1,1%-P.
80 Jahre und älter	425	438	444	441	470	444	474	0,9 %	6,9 %
Anteil an der Bevölkerung in %	6,0	6,2	6,1	6,0	6,3	6,1	6,2	-0,1%-P.	0,1%-P.
<b>2. Demografische Indikatoren</b>									
Durchschnittsalter	44,7	44,8	44,5	44,2	44,1	44,5	43,7	-0,4	-0,8
Medianalter	46,2	46,5	46,3	46,2	46,1	46,3	45,5	-0,6	-0,8
Jugendquotient	33,3	33,2	31,9	32,3	32,9	32,7	33,5	0,5	0,7
Altenquotient	42,5	42,1	40,5	39,8	39,8	41,0	38,9	-0,9	-2,0
Abhängigkeitsquotient	75,8	75,3	72,3	72,2	72,8	73,7	72,4	-0,4	-1,3
Greying-Index (ab 60 Jahren)	24,3	25,2	25,6	25,8	27,7	25,7	28,1	0,4	2,4
Greying-Index (ab 65 Jahren)	33,0	34,5	35,3	35,1	37,5	35,1	38,0	0,6	3,0
Aging-Index	127,7	127,0	127,0	123,3	120,9	125,2	116,3	-4,6	-8,9
Billeter-Maß J	-0,7	-0,7	-0,7	-0,7	-0,7	-0,7	-0,7	0,0	0,0
<b>3. Volljährige</b>	5.902	5.947	6.068	6.123	6.234	6.055	6.331	1,6 %	4,6 %
darunter nach Familienstand:									
ledig	1.457	1.497	1.582	1.592	1.626	1.551	1.689	3,9 %	8,9 %
Anteil an Volljährigen in %	24,7	25,2	26,1	26,0	26,1	25,6	26,7	0,6%-P.	1,1%-P.
verheiratet	3.263	3.260	3.295	3.363	3.418	3.320	3.432	0,4 %	3,4 %
Anteil an Volljährigen in %	55,3	54,8	54,3	54,9	54,8	54,8	54,2	-0,6%-P.	-0,6%-P.
geschieden	565	570	590	578	593	579	612	3,2 %	5,7 %
Anteil an Volljährigen in %	9,6	9,6	9,7	9,4	9,5	9,6	9,7	0,2%-P.	0,1%-P.
verwitwet	617	620	601	590	596	605	595	-0,2 %	-1,6 %
Anteil an Volljährigen in %	10,5	10,4	9,9	9,6	9,6	10,0	9,4	-0,2%-P.	-0,6%-P.
Ø Wohndauer in Augsburg (in Jahren)	30,9	30,7	30,0	29,4	29,7	30,1	29,7	-0,0	-0,4
<b>4. Wohnen</b>									
Wohngebäude	1.777	1.727	1.730	1.734	1.742	1.742	1.746	0,2 %	0,2 %
Wohngebäude je 1.000 Einwohner	251,2	242,9	238,5	236,6	232,8	240,4	229,2	-3,6	-11,2
Wohnfläche in m <sup>2</sup> je Einwohner	40,5	40,4	39,8	39,5	39,1	39,9	38,6	-0,5	-1,2

Quelle: Melderegister, Bürgeramt; Bayerisches Landesamt für Statistik



**23 Bärenkeller**

	2010	2011	2012	2013	2014	2010 bis 2014	2015	Veränderung 2015	
								zu 2014	zum Ø
<b>5. Haushalte insgesamt</b>	3.494	3.531	3.577	3.618	3.656	3.575	3.536	-3,3 %	-1,1 %
darunter:									
1-Personenhaushalte	1.488	1.517	1.545	1.596	1.586	1.546	1.476	-6,9%	-4,6%
<i>Anteil an Haushalte insgesamt in %</i>	42,6	43,0	43,2	44,1	43,4	43,2	41,7	-1,6%-P.	-1,5%-P.
Alleinerziehende mit Kindern unter 18 J.	180	182	185	165	153	173	149	-2,6 %	-13,9 %
<i>Anteil an Haushalte insgesamt in %</i>	5,2	5,2	5,2	4,6	4,2	4,8	4,2	0,0%-P.	-0,6%-P.
Paare mit Kindern unter 18 Jahren	475	470	477	516	537	495	541	0,7 %	9,3 %
<i>Anteil an Haushalte insgesamt in %</i>	13,6	13,3	13,3	14,3	14,7	13,8	15,3	0,6%-P.	1,5%-P.
Durchschnittliche Haushaltsgröße	2,02	2,01	2,01	2,01	2,03	2,02	2,07	0,04	0,05
<b>6. Natürliche Bevölkerungsentwicklung</b>									
Geburten	48	50	52	66	53	54	69	16	15
Durchschnittsalter der Mütter	27,7	30,0	30,1	29,1	28,9	29,2	29,9	1,0	0,7
Geburtenrate	6,8	7,0	7,2	9,0	7,1	7,4	9,1	2,0	1,6
Allgemeine Fruchtbarkeitsziffer	39,9	41,6	42,1	53,5	43,1	44,0	54,4	11,3	10,3
Sterbefälle	72	62	74	94	71	75	87	16	12
Sterberate	10,2	8,7	10,2	12,8	9,5	10,3	11,4	1,9	1,1
Natürliches Bevölkerungssaldo	-24	-12	-22	-28	-18	-21	-18	-	3
<i>Nat. Bevölkerungsentwicklung in %</i>	-0,3	-0,2	-0,3	-0,4	-0,2	-0,3	-0,2	-0,0%-P.	0,0%-P.
<b>7. Wanderungen</b>									
Zuzüge innerstädtisch	239	301	307	318	369	307	264	-105	-43
deren Durchschnittsalter	28,8	32,3	30,5	31,2	29,2	30,4	30,8	1,6	0,4
Wegzüge innerstädtisch	281	247	229	276	256	258	292	36	34
deren Durchschnittsalter	34,1	33,0	36,9	31,1	34,2	33,9	32,9	-1,3	-0,9
Wanderungssaldo innerstädtisch	-42	54	78	42	113	49,0	-28	-141	-77
Zuzüge über die Stadtgrenze	244	282	385	445	472	366	581	109	215
deren Durchschnittsalter	31,2	30,8	31,1	30,6	33,1	31,3	28,8	-4,3	-2,6
Wegzüge über die Stadtgrenze	255	299	314	393	419	336	401	-18	65
deren Durchschnittsalter	32,2	35,2	34,7	34,9	33,1	34,0	33,5	0,4	-0,5
Wanderungssaldo über die Stadtgrenze	-11	-17	71	52	53	30	180	127	150
Wanderungsvolumen je 1.000 Einw.	143	160	174	197	207	176,0	206	-1,3	29,5
Wanderungssaldo gesamt	-53	37	149	94	166	79	152	-14	73
<i>Bev.-Entw. durch Wanderungen in %</i>	-0,7	0,5	2,1	1,3	2,3	1,1	2,0	-0,2%-P.	0,9%-P.
<b>8. Wanderungssalden gesamt nach Alter</b>								Ø der Zuzüge	Ø der Wegzüge
unter 6 Jahre	8	3	15	29	31	17,2	22	52	34
6 bis unter 15 Jahre	-4	11	24	4	33	13,6	29	52	36
15 bis unter 18 Jahre	-7	2	5	4	11	3,0	9	17	13
18 bis unter 25 Jahre	-6	27	27	-11	-14	4,6	51	138	125
25 bis unter 30 Jahre	-10	-4	40	8	23	11,4	34	111	95
30 bis unter 45 Jahre	-9	5	46	53	57	30,4	28	190	160
45 bis unter 60 Jahre	7	24	21	37	31	24,0	1	107	87
60 bis unter 65 Jahre	2	-5	8	-3	3	1,0	-1	13	12
65 Jahre und älter	-34	-26	-37	-27	-9	-26,6	-21	23	48
Frauen von 15 bis unter 45 Jahren	-21	15	42	11	22	13,8	44	193	174

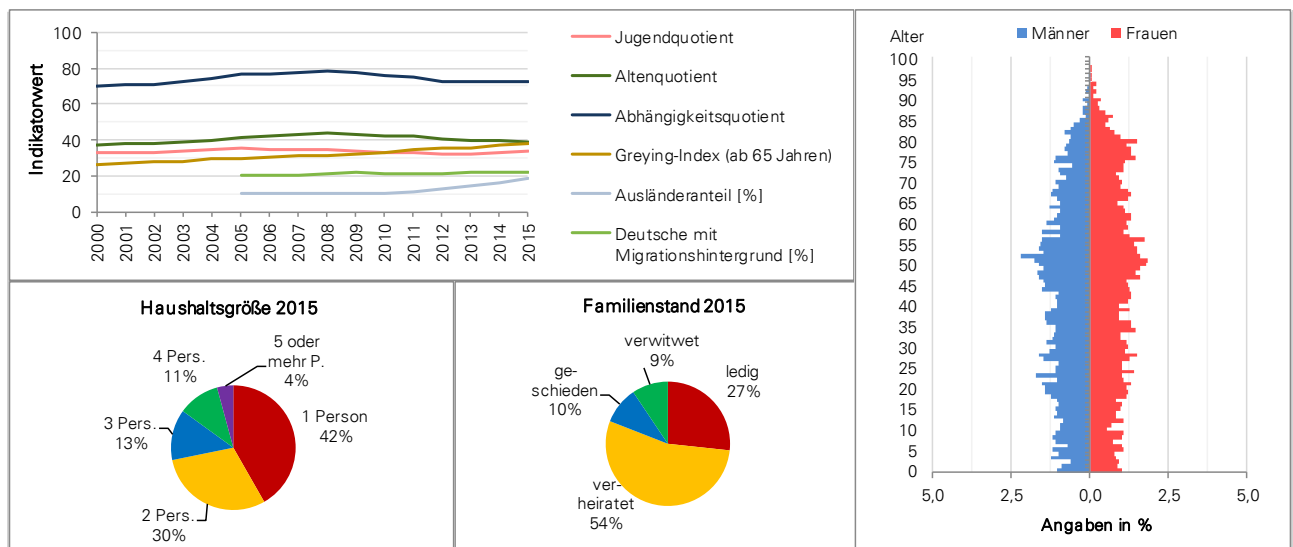

Quelle: Melderegister, Bürgeramt

## 24 Hochzoll - Nord

	2010	2011	2012	2013	2014	2010 bis 2014	2015	Veränderung 2015	
								zu 2014	zum Ø
<b>1. Bevölkerung insgesamt</b>	9.545	9.471	9.582	9.605	9.725	9.586	9.682	-0,4 %	1,0 %
Veränderung zum Vorjahr in %	0,1	-0,8	1,2	0,2	1,2	X	-0,4	X	X
darunter:									
Einwohner mit Hauptwohnsitz	9.477	9.401	9.491	9.515	9.642	9.505	9.614	-0,3 %	1,1 %
Anteil an der Bevölkerung in %	99,3	99,3	99,1	99,1	99,1	99,2	99,3	0,2%-P.	0,1%-P.
Frauen	4.916	4.857	4.908	4.899	4.973	4.911	4.905	-1,4 %	-0,1 %
Anteil an der Bevölkerung in %	51,5	51,3	51,2	51,0	51,1	51,2	50,7	-0,5%-P.	-0,6%-P.
Frauen von 15 bis unter 45 Jahren	1.696	1.674	1.706	1.687	1.721	1.697	1.698	-1,3 %	0,1 %
Anteil an Frauen in %	34,5	34,5	34,8	34,4	34,6	34,6	34,6	0,0%-P.	0,1%-P.
Deutsche mit Migrationshintergrund	2.283	2.285	2.319	2.369	2.371	2.325	2.388	0,7 %	2,7 %
Anteil an der Bevölkerung in %	23,9	24,1	24,2	24,7	24,4	24,3	24,7	0,3%-P.	0,4%-P.
Ausländer	1.342	1.367	1.450	1.518	1.620	1.459	1.643	1,4 %	12,6 %
Anteil an der Bevölkerung in %	14,1	14,4	15,1	15,8	16,7	15,2	17,0	0,3%-P.	1,8%-P.
Migrationshintergrund insgesamt	3.625	3.652	3.769	3.887	3.991	3.785	4.031	1,0 %	6,5 %
Anteil an der Bevölkerung in %	38,0	38,6	39,3	40,5	41,0	39,5	41,6	0,6%-P.	2,2%-P.
Bevölkerung nach Altersgruppen:									
unter 3 Jahre	225	223	218	238	249	231	257	3,2 %	11,4 %
Anteil an der Bevölkerung in %	2,4	2,4	2,3	2,5	2,6	2,4	2,7	0,1%-P.	0,2%-P.
3 bis unter 6 Jahre	276	266	250	261	246	260	243	-1,2 %	-6,5 %
Anteil an der Bevölkerung in %	2,9	2,8	2,6	2,7	2,5	2,7	2,5	-0,0%-P.	-0,2%-P.
6 bis unter 10 Jahre	294	310	337	346	370	331	382	3,2 %	15,3 %
Anteil an der Bevölkerung in %	3,1	3,3	3,5	3,6	3,8	3,5	3,9	0,1%-P.	0,5%-P.
10 bis unter 15 Jahre	509	470	451	415	417	452	415	-0,5 %	-8,3 %
Anteil an der Bevölkerung in %	5,3	5,0	4,7	4,3	4,3	4,7	4,3	-0,0%-P.	-0,4%-P.
15 bis unter 18 Jahre	313	314	339	342	327	327	297	-9,2 %	-9,2 %
Anteil an der Bevölkerung in %	3,3	3,3	3,5	3,6	3,4	3,4	3,1	-0,3%-P.	-0,3%-P.
18 bis unter 25 Jahre	794	807	829	807	788	805	814	3,3 %	1,1 %
Anteil an der Bevölkerung in %	8,3	8,5	8,7	8,4	8,1	8,4	8,4	0,3%-P.	0,0%-P.
25 bis unter 30 Jahre	530	507	539	594	637	561	624	-2,0 %	11,2 %
Anteil an der Bevölkerung in %	5,6	5,4	5,6	6,2	6,6	5,9	6,4	-0,1%-P.	0,6%-P.
30 bis unter 45 Jahre	1.844	1.853	1.799	1.771	1.794	1.812	1.783	-0,6 %	-1,6 %
Anteil an der Bevölkerung in %	19,3	19,6	18,8	18,4	18,4	18,9	18,4	-0,0%-P.	-0,5%-P.
45 bis unter 60 Jahre	2.023	2.028	2.136	2.166	2.209	2.112	2.229	0,9 %	5,5 %
Anteil an der Bevölkerung in %	21,2	21,4	22,3	22,6	22,7	22,0	23,0	0,3%-P.	1,0%-P.
60 bis unter 65 Jahre	480	475	476	453	489	475	472	-3,5 %	-0,5 %
Anteil an der Bevölkerung in %	5,0	5,0	5,0	4,7	5,0	5,0	4,9	-0,2%-P.	-0,1%-P.
65 bis unter 80 Jahre	1.689	1.631	1.607	1.607	1.558	1.618	1.503	-3,5 %	-7,1 %
Anteil an der Bevölkerung in %	17,7	17,2	16,8	16,7	16,0	16,9	15,5	-0,5%-P.	-1,4%-P.
80 Jahre und älter	568	587	601	605	641	600	663	3,4 %	10,4 %
Anteil an der Bevölkerung in %	6,0	6,2	6,3	6,3	6,6	6,3	6,8	0,3%-P.	0,6%-P.
<b>2. Demografische Indikatoren</b>									
Durchschnittsalter	43,7	43,8	43,8	43,8	43,8	43,8	43,8	-0,1	-0,0
Medianalter	44,8	44,9	45,1	45,1	45,2	45,0	45,1	-0,1	0,1
Jugendquotient	34,1	33,6	32,6	32,3	31,9	32,9	32,2	0,4	-0,7
Altenquotient	41,5	40,8	39,7	39,6	38,5	40,0	38,1	-0,4	-1,9
Abhängigkeitsquotient	75,6	74,4	72,3	71,9	70,4	72,9	70,3	-0,0	-2,6
Greying-Index (ab 60 Jahren)	26,2	27,9	28,9	29,4	31,3	28,7	33,6	2,3	4,9
Greying-Index (ab 65 Jahren)	33,6	36,0	37,4	37,6	41,1	37,2	44,1	3,0	7,0
Aging-Index	121,9	121,7	121,7	122,5	121,0	121,7	118,2	-2,7	-3,5
Billeter-Maß J	-0,6	-0,6	-0,6	-0,6	-0,7	-0,6	-0,7	-0,0	-0,0
<b>3. Volljährige</b>	7.928	7.888	7.987	8.003	8.116	7.984	8.088	-0,3 %	1,3 %
darunter nach Familienstand:									
ledig	2.050	2.110	2.172	2.210	2.272	2.163	2.306	1,5 %	6,6 %
Anteil an Volljährigen in %	25,9	26,7	27,2	27,6	28,0	27,1	28,5	0,5%-P.	1,4%-P.
verheiratet	4.465	4.397	4.398	4.356	4.375	4.398	4.338	-0,8 %	-1,4 %
Anteil an Volljährigen in %	56,3	55,7	55,1	54,4	53,9	55,1	53,6	-0,3%-P.	-1,4%-P.
geschieden	691	686	716	725	747	713	740	-0,9 %	3,8 %
Anteil an Volljährigen in %	8,7	8,7	9,0	9,1	9,2	8,9	9,1	-0,1%-P.	0,2%-P.
verwitwet	722	695	701	712	722	710	704	-2,5 %	-0,9 %
Anteil an Volljährigen in %	9,1	8,8	8,8	8,9	8,9	8,9	8,7	-0,2%-P.	-0,2%-P.
Ø Wohndauer in Augsburg (in Jahren)	27,3	27,4	27,1	26,9	26,7	27,1	27,0	0,0	-0,1
<b>4. Wohnen</b>									
Wohngebäude	1.907	1.872	1.875	1.879	1.885	1.884	1.893	0,4 %	0,5 %
Wohngebäude je 1.000 Einwohner	199,8	197,7	195,7	195,6	193,8	196,5	195,5	1,7	-1,0
Wohnfläche in m <sup>2</sup> je Einwohner	41,5	41,8	41,5	41,6	41,2	41,5	41,5	0,3	-0,0

Quelle: Melderegister, Bürgeramt; Bayerisches Landesamt für Statistik

**24 Hochzoll - Nord**

	2010	2011	2012	2013	2014	2010 bis 2014	2015	Veränderung 2015	
								zu 2014	zum Ø
<b>5. Haushalte insgesamt</b>	4.676	4.692	4.773	4.825	4.889	4.771	4.870	-0,4 %	2,1 %
darunter:									
1-Personenhaushalte	1.979	2.024	2.074	2.152	2.185	2.083	2.206	1,0%	5,9%
Anteil an Haushalte insgesamt in %	42,3	43,1	43,5	44,6	44,7	43,6	45,3	0,6%-P.	1,7%-P.
Alleinerziehende mit Kindern unter 18 J.	192	194	184	173	177	184	180	1,7 %	-2,2 %
Anteil an Haushalte insgesamt in %	4,1	4,1	3,9	3,6	3,6	3,9	3,7	0,1%-P.	-0,2%-P.
Paare mit Kindern unter 18 Jahren	683	691	708	714	701	699	681	-2,9 %	-2,6 %
Anteil an Haushalte insgesamt in %	14,6	14,7	14,8	14,8	14,3	14,7	14,0	-0,4%-P.	-0,7%-P.
Durchschnittliche Haushaltsgröße	2,03	2,00	1,99	1,97	1,97	1,99	1,97	-0,00	-0,03
<b>6. Natürliche Bevölkerungsentwicklung</b>									
Geburten	69	84	64	86	79	76	93	14	17
Durchschnittsalter der Mütter	29,8	30,4	30,0	29,6	31,0	30,2	30,6	-0,4	0,5
Geburtenrate	7,2	8,9	6,7	9,0	8,1	8,0	9,6	1,5	1,6
Allgemeine Fruchtbarkeitsziffer	40,7	50,2	37,5	51,0	45,9	45,1	54,8	8,9	9,7
Sterbefälle	60	97	88	103	73	84	92	19	8
Sterberate	6,3	10,2	9,2	10,7	7,5	8,8	9,5	2,0	0,7
Natürliches Bevölkerungssaldo	9	-13	-24	-17	6	-8	1	-5	9
Nat. Bevölkerungsentwicklung in %	0,1	-0,1	-0,3	-0,2	0,1	-0,1	0,0	-0,1%-P.	0,1%-P.
<b>7. Wanderungen</b>									
Zuzüge innerstädtisch	440	395	406	423	424	418	420	-4	2
deren Durchschnittsalter	29,1	30,1	31,0	29,8	28,7	29,7	28,8	0,1	-1,0
Wegzüge innerstädtisch	468	462	399	476	495	460	487	-8	27
deren Durchschnittsalter	34,1	32,4	32,5	32,9	31,3	32,7	33,7	2,3	1,0
Wanderungssaldo innerstädtisch	-28	-67	7	-53	-71	-42,4	-67	4	-25
Zuzüge über die Stadtgrenze	419	424	534	560	639	515	574	-65	59
deren Durchschnittsalter	29,9	29,1	29,9	29,5	30,5	29,8	29,7	-0,8	-0,0
Wegzüge über die Stadtgrenze	405	432	424	465	451	435	547	96	112
deren Durchschnittsalter	31,3	32,3	32,8	32,1	31,7	32,0	32,3	0,6	0,3
Wanderungssaldo über die Stadtgrenze	14	-8	110	95	188	80	27	-161	-53
Wanderungsvolumen je 1.000 Einw.	182	179	186	201	209	191,4	209	-0,6	17,1
Wanderungssaldo gesamt	-14	-75	117	42	117	37	-40	-157	-77
Bev.-Entw. durch Wanderungen in %	-0,1	-0,8	1,2	0,4	1,2	0,4	-0,4	-1,6%-P.	-0,8%-P.
<b>8. Wanderungssalden gesamt nach Alter</b>								Ø der Zuzüge	Ø der Wegzüge
unter 6 Jahre	-	-14	14	24	5	5,8	1	66	61
6 bis unter 15 Jahre	21	12	28	-3	26	16,8	25	71	53
15 bis unter 18 Jahre	11	-	14	1	15	8,2	-6	35	29
18 bis unter 25 Jahre	-19	-7	17	21	-3	1,8	22	199	194
25 bis unter 30 Jahre	-9	-20	16	27	25	7,8	-16	153	149
30 bis unter 45 Jahre	37	30	20	2	58	29,4	8	257	231
45 bis unter 60 Jahre	-7	-33	27	-1	23	1,8	-17	116	117
60 bis unter 65 Jahre	-3	-2	4	-4	-1	-1,2	-5	17	19
65 Jahre und älter	-45	-41	-23	-25	-31	-33,0	-52	29	65
Frauen von 15 bis unter 45 Jahren	-	-2	34	12	52	19,2	-15	289	275

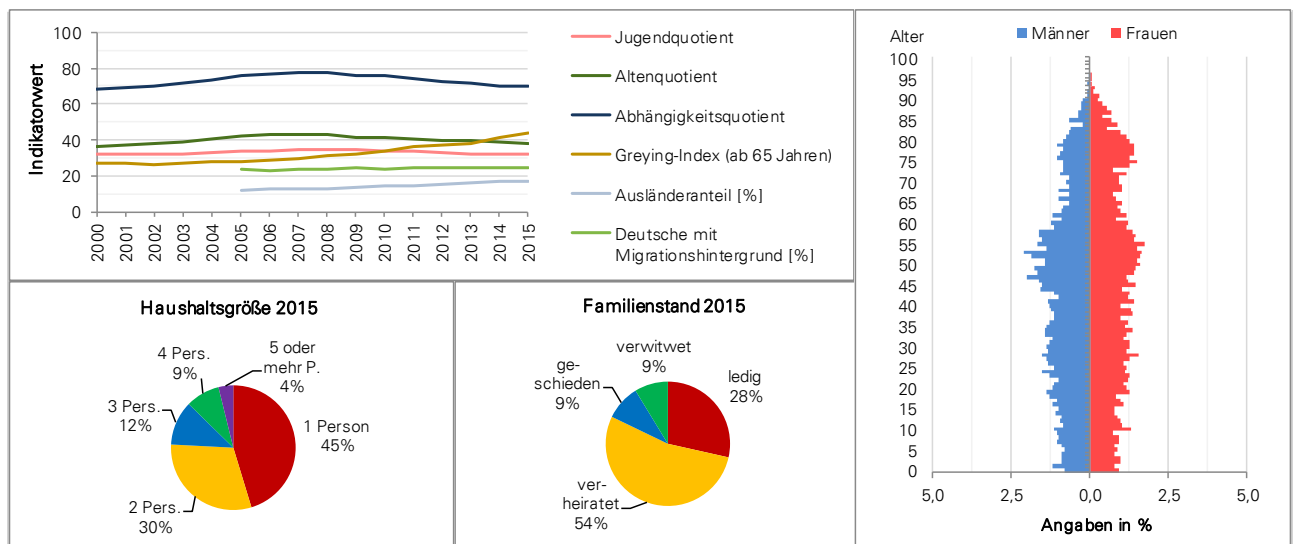

Quelle: Melderegister, Bürgeramt

## 25 Lechhausen - Süd

	2010	2011	2012	2013	2014	2010 bis 2014	2015	Veränderung 2015	
								zu 2014	zum Ø
<b>1. Bevölkerung insgesamt</b>	8.365	8.371	8.360	8.548	8.681	8.465	8.827	1,7 %	4,3 %
Veränderung zum Vorjahr in %	-0,5	0,1	-0,1	2,2	1,6	X	1,7	X	X
darunter:									
Einwohner mit Hauptwohnsitz	8.314	8.317	8.304	8.478	8.625	8.408	8.772	1,7 %	4,3 %
Anteil an der Bevölkerung in %	99,4	99,4	99,3	99,2	99,4	99,3	99,4	0,0%-P.	0,1%-P.
Frauen	4.281	4.272	4.260	4.322	4.382	4.303	4.463	1,8 %	3,7 %
Anteil an der Bevölkerung in %	51,2	51,0	51,0	50,6	50,5	50,8	50,6	0,1%-P.	-0,3%-P.
Frauen von 15 bis unter 45 Jahren	1.685	1.666	1.657	1.702	1.696	1.681	1.750	3,2 %	4,1 %
Anteil an Frauen in %	39,4	39,0	38,9	39,4	38,7	39,1	39,2	0,5%-P.	0,1%-P.
Deutsche mit Migrationshintergrund	2.519	2.531	2.491	2.527	2.553	2.524	2.512	-1,6 %	-0,5 %
Anteil an der Bevölkerung in %	30,1	30,2	29,8	29,6	29,4	29,8	28,5	-1,0%-P.	-1,4%-P.
Ausländer	1.919	1.923	2.054	2.233	2.369	2.100	2.597	9,6 %	23,7 %
Anteil an der Bevölkerung in %	22,9	23,0	24,6	26,1	27,3	24,8	29,4	2,1%-P.	4,6%-P.
Migrationshintergrund insgesamt	4.438	4.454	4.545	4.760	4.922	4.624	5.109	3,8 %	10,5 %
Anteil an der Bevölkerung in %	53,1	53,2	54,4	55,7	56,7	54,6	57,9	1,2%-P.	3,3%-P.
Bevölkerung nach Altersgruppen:									
unter 3 Jahre	212	229	208	224	238	222	273	14,7 %	22,9 %
Anteil an der Bevölkerung in %	2,5	2,7	2,5	2,6	2,7	2,6	3,1	0,4%-P.	0,5%-P.
3 bis unter 6 Jahre	236	234	199	219	234	224	225	-3,8 %	0,3 %
Anteil an der Bevölkerung in %	2,8	2,8	2,4	2,6	2,7	2,7	2,5	-0,1%-P.	-0,1%-P.
6 bis unter 10 Jahre	285	294	302	307	320	302	328	2,5 %	8,8 %
Anteil an der Bevölkerung in %	3,4	3,5	3,6	3,6	3,7	3,6	3,7	0,0%-P.	0,2%-P.
10 bis unter 15 Jahre	398	382	367	344	355	369	385	8,5 %	4,3 %
Anteil an der Bevölkerung in %	4,8	4,6	4,4	4,0	4,1	4,4	4,4	0,3%-P.	0,0%-P.
15 bis unter 18 Jahre	259	241	241	261	257	252	244	-5,1 %	-3,1 %
Anteil an der Bevölkerung in %	3,1	2,9	2,9	3,1	3,0	3,0	2,8	-0,2%-P.	-0,2%-P.
18 bis unter 25 Jahre	782	792	816	823	784	799	840	7,1 %	5,1 %
Anteil an der Bevölkerung in %	9,3	9,5	9,8	9,6	9,0	9,4	9,5	0,5%-P.	0,1%-P.
25 bis unter 30 Jahre	581	629	643	658	702	643	725	3,3 %	12,8 %
Anteil an der Bevölkerung in %	6,9	7,5	7,7	7,7	8,1	7,6	8,2	0,1%-P.	0,6%-P.
30 bis unter 45 Jahre	1.792	1.713	1.700	1.798	1.813	1.763	1.814	0,1 %	2,9 %
Anteil an der Bevölkerung in %	21,4	20,5	20,3	21,0	20,9	20,8	20,6	-0,3%-P.	-0,3%-P.
45 bis unter 60 Jahre	1.728	1.777	1.804	1.831	1.870	1.802	1.860	-0,5 %	3,2 %
Anteil an der Bevölkerung in %	20,7	21,2	21,6	21,4	21,5	21,3	21,1	-0,5%-P.	-0,2%-P.
60 bis unter 65 Jahre	485	474	458	481	485	477	474	-2,3 %	-0,5 %
Anteil an der Bevölkerung in %	5,8	5,7	5,5	5,6	5,6	5,6	5,4	-0,2%-P.	-0,3%-P.
65 bis unter 80 Jahre	1.239	1.230	1.252	1.231	1.245	1.239	1.277	2,6 %	3,0 %
Anteil an der Bevölkerung in %	14,8	14,7	15,0	14,4	14,3	14,6	14,5	0,1%-P.	-0,2%-P.
80 Jahre und älter	368	376	370	371	378	373	382	1,1 %	2,5 %
Anteil an der Bevölkerung in %	4,4	4,5	4,4	4,3	4,4	4,4	4,3	-0,0%-P.	-0,1%-P.
<b>2. Demografische Indikatoren</b>									
Durchschnittsalter	41,8	41,8	42,0	41,8	41,7	41,8	41,4	-0,3	-0,4
Medianalter	42,2	42,2	42,4	41,8	41,7	42,1	40,9	-0,8	-1,2
Jugendquotient	30,5	30,3	28,8	28,3	29,1	29,4	29,8	0,7	0,4
Altenquotient	31,0	30,9	31,0	29,6	29,7	30,4	30,0	0,4	-0,4
Abhängigkeitsquotient	61,5	61,2	59,8	57,9	58,7	59,8	59,8	1,1	-0,0
Greying-Index (ab 60 Jahren)	21,3	22,1	21,6	21,7	21,8	21,7	21,8	-0,0	0,1
Greying-Index (ab 65 Jahren)	29,7	30,6	29,6	30,1	30,4	30,1	29,9	-0,4	-0,2
Aging-Index	101,8	102,1	107,8	104,6	102,1	103,7	100,9	-1,3	-2,8
Billeter-Maß J	-0,5	-0,5	-0,5	-0,5	-0,5	-0,5	-0,5	0,0	0,0
<b>3. Volljährige</b>	6.975	6.991	7.043	7.193	7.277	7.096	7.372	1,3 %	3,9 %
darunter nach Familienstand:									
ledig	2.026	2.094	2.148	2.271	2.306	2.169	2.341	1,5 %	7,9 %
Anteil an Volljährigen in %	29,0	30,0	30,5	31,6	31,7	30,6	31,8	0,1%-P.	1,2%-P.
verheiratet	3.690	3.618	3.630	3.662	3.713	3.663	3.780	1,8 %	3,2 %
Anteil an Volljährigen in %	52,9	51,8	51,5	50,9	51,0	51,6	51,3	0,3%-P.	-0,3%-P.
geschieden	675	687	693	708	706	694	713	1,0 %	2,8 %
Anteil an Volljährigen in %	9,7	9,8	9,8	9,8	9,7	9,8	9,7	-0,0%-P.	-0,1%-P.
verwitwet	581	589	571	552	552	569	538	-2,5 %	-5,4 %
Anteil an Volljährigen in %	8,3	8,4	8,1	7,7	7,6	8,0	7,3	-0,3%-P.	-0,7%-P.
Ø Wohndauer in Augsburg (in Jahren)	25,3	24,9	24,7	24,2	24,0	24,6	24,5	0,0	-0,1
<b>4. Wohnen</b>									
Wohngebäude	754	799	799	802	804	792	805	0,1 %	1,7 %
Wohngebäude je 1.000 Einwohner	90,1	95,4	95,6	93,8	92,6	93,5	91,2	-1,4	-2,3
Wohnfläche in m <sup>2</sup> je Einwohner	32,4	35,4	35,5	34,8	34,4	34,5	33,9	-0,5	-0,6

Quelle: Melderegister, Bürgeramt; Bayerisches Landesamt für Statistik

**25 Lechhausen - Süd**

	2010	2011	2012	2013	2014	2010 bis 2014	2015	Veränderung 2015	
								zu 2014	zum Ø
<b>5. Haushalte insgesamt</b>	4.187	4.216	4.266	4.374	4.449	4.298	4.511	1,4 %	4,9 %
darunter:									
1-Personenhaushalte	1.917	1.947	2.019	2.081	2.143	2.021	2.173	1,4 %	7,5 %
Anteil an Haushalte insgesamt in %	45,8	46,2	47,3	47,6	48,2	47,0	48,2	0,0%-P.	1,2%-P.
Alleinerziehende mit Kindern unter 18 J.	197	202	183	167	164	183	172	4,9 %	-5,8 %
Anteil an Haushalte insgesamt in %	4,7	4,8	4,3	3,8	3,7	4,3	3,8	0,1%-P.	-0,4%-P.
Paare mit Kindern unter 18 Jahren	537	536	533	573	615	559	604	-1,8 %	8,1 %
Anteil an Haushalte insgesamt in %	12,8	12,7	12,5	13,1	13,8	13,0	13,4	-0,4%-P.	0,4%-P.
Durchschnittliche Haushaltsgröße	2,00	1,99	1,96	1,95	1,95	1,97	1,95	0,00	-0,02
<b>6. Natürliche Bevölkerungsentwicklung</b>									
Geburten	74	91	69	72	100	81	103	3	22
Durchschnittsalter der Mütter	28,9	29,4	30,2	29,1	29,1	29,3	29,7	0,6	0,4
Geburtenrate	8,8	10,9	8,3	8,4	11,5	9,6	11,7	0,1	2,1
Allgemeine Fruchtbarkeitsziffer	43,9	54,6	41,6	42,3	59,0	48,3	58,9	-0,1	10,6
Sterbefälle	64	80	77	63	69	71	69	-	-2
Sterberate	7,7	9,6	9,2	7,4	7,9	8,3	7,8	-0,1	-0,5
Natürliches Bevölkerungssaldo	10	11	-8	9	31	11	34	3	23
Nat. Bevölkerungsentwicklung in %	0,1	0,1	-0,1	0,1	0,4	0,1	0,4	0,0%-P.	0,3%-P.
<b>7. Wanderungen</b>									
Zuzüge innerstädtisch	465	466	468	530	488	483	537	49	54
deren Durchschnittsalter	30,3	28,6	30,6	28,5	31,1	29,8	30,0	-1,1	0,2
Wegzüge innerstädtisch	564	541	536	589	540	554	650	110	96
deren Durchschnittsalter	32,5	32,0	31,2	33,1	31,7	32,1	30,9	-0,8	-1,2
Wanderungssaldo innerstädtisch	-99	-75	-68	-59	-52	-70,6	-113	-61	-42
Zuzüge über die Stadtgrenze	430	465	494	626	666	536	767	101	231
deren Durchschnittsalter	28,8	30,2	29,3	30,2	29,7	29,6	28,7	-1,0	-1,0
Wegzüge über die Stadtgrenze	395	411	440	392	514	430	543	29	113
deren Durchschnittsalter	30,6	30,8	30,2	32,0	32,1	31,1	33,5	1,4	2,4
Wanderungssaldo über die Stadtgrenze	35	54	54	234	152	106	224	72	118
Wanderungsvolumen je 1.000 Einw.	221	225	232	256	258	238,2	288	29,3	49,4
Wanderungssaldo gesamt	-64	-21	-14	175	100	35	111	11	76
Bev.-Entw. durch Wanderungen in %	-0,8	-0,3	-0,2	2,1	1,2	0,4	1,3	0,1%-P.	0,9%-P.
<b>8. Wanderungssalden gesamt nach Alter</b>								Ø der Zuzüge	Ø der Wegzüge
unter 6 Jahre	-2	-1	-26	24	-1	-1,2	11	71	70
6 bis unter 15 Jahre	10	-3	-26	15	17	2,6	26	68	62
15 bis unter 18 Jahre	-1	-5	-2	13	14	3,8	4	26	23
18 bis unter 25 Jahre	6	65	49	56	30	41,2	93	245	196
25 bis unter 30 Jahre	-8	-	35	17	33	15,4	22	189	172
30 bis unter 45 Jahre	-24	-43	-19	80	-1	-1,4	-9	295	298
45 bis unter 60 Jahre	-22	-4	2	17	34	5,4	-13	128	126
60 bis unter 65 Jahre	-	-18	-2	3	3	-2,8	6	20	21
65 Jahre und älter	-23	-12	-25	-50	-29	-27,8	-29	25	53
Frauen von 15 bis unter 45 Jahren	-6	1	15	61	15	17,2	61	328	303

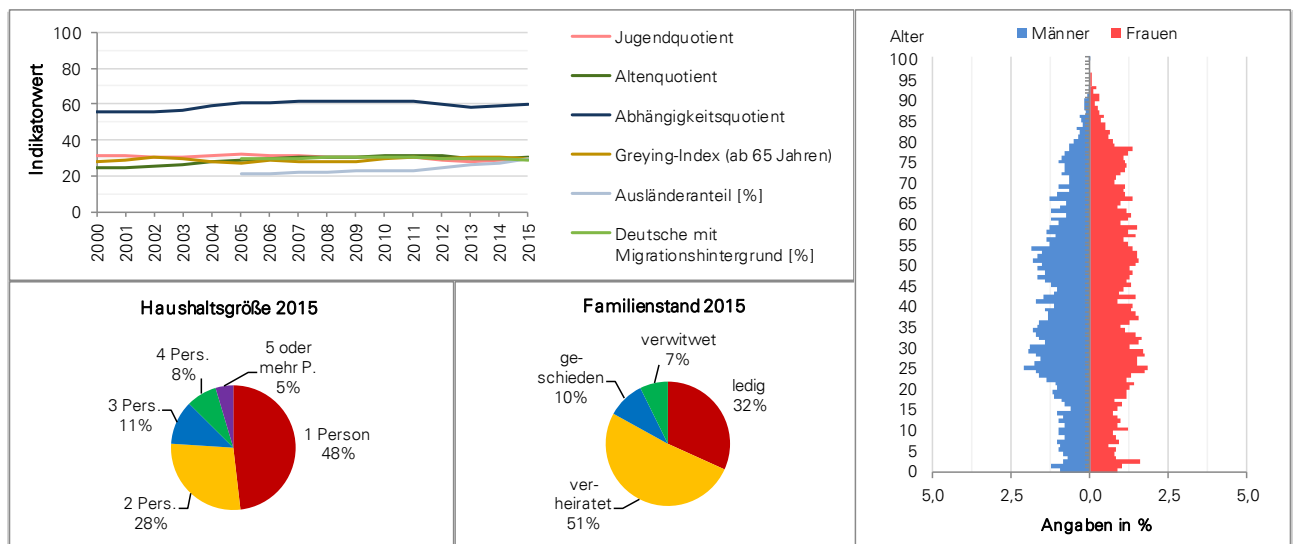

Quelle: Melderegister, Bürgeramt

## 26 Lechhausen - Ost

	2010	2011	2012	2013	2014	2010 bis 2014	2015	Veränderung 2015	
								zu 2014	zum Ø
<b>1. Bevölkerung insgesamt</b>	12.155	12.170	12.270	12.533	12.818	12.389	13.133	2,5 %	6,0 %
Veränderung zum Vorjahr in %	0,1	0,1	0,8	2,1	2,3	X	2,5	X	X
darunter:									
Einwohner mit Hauptwohnsitz	12.041	12.052	12.161	12.415	12.702	12.274	13.020	2,5 %	6,1 %
Anteil an der Bevölkerung in %	99,1	99,0	99,1	99,1	99,1	99,1	99,1	0,0%-P.	0,1%-P.
Frauen	6.238	6.211	6.242	6.381	6.487	6.312	6.563	1,2 %	4,0 %
Anteil an der Bevölkerung in %	51,3	51,0	50,9	50,9	50,6	50,9	50,0	-0,6%-P.	-1,0%-P.
Frauen von 15 bis unter 45 Jahren	2.241	2.204	2.200	2.237	2.255	2.227	2.303	2,1 %	3,4 %
Anteil an Frauen in %	35,9	35,5	35,2	35,1	34,8	35,3	35,1	0,3%-P.	-0,2%-P.
Deutsche mit Migrationshintergrund	3.391	3.434	3.494	3.556	3.569	3.489	3.606	1,0 %	3,4 %
Anteil an der Bevölkerung in %	27,9	28,2	28,5	28,4	27,8	28,2	27,5	-0,4%-P.	-0,7%-P.
Ausländer	1.747	1.827	1.938	2.088	2.327	1.985	2.625	12,8 %	32,2 %
Anteil an der Bevölkerung in %	14,4	15,0	15,8	16,7	18,2	16,0	20,0	1,8%-P.	4,0%-P.
Migrationshintergrund insgesamt	5.138	5.261	5.432	5.644	5.896	5.474	6.231	5,7 %	13,8 %
Anteil an der Bevölkerung in %	42,3	43,2	44,3	45,0	46,0	44,2	47,4	1,4%-P.	3,3%-P.
Bevölkerung nach Altersgruppen:									
unter 3 Jahre	277	265	281	281	285	278	300	5,3 %	8,0 %
Anteil an der Bevölkerung in %	2,3	2,2	2,3	2,2	2,2	2,2	2,3	0,1%-P.	0,0%-P.
3 bis unter 6 Jahre	270	298	292	294	283	287	292	3,2 %	1,6 %
Anteil an der Bevölkerung in %	2,2	2,4	2,4	2,3	2,2	2,3	2,2	0,0%-P.	-0,1%-P.
6 bis unter 10 Jahre	394	373	364	368	388	377	389	0,3 %	3,1 %
Anteil an der Bevölkerung in %	3,2	3,1	3,0	2,9	3,0	3,0	3,0	-0,1%-P.	-0,1%-P.
10 bis unter 15 Jahre	563	563	546	560	538	554	534	-0,7 %	-3,6 %
Anteil an der Bevölkerung in %	4,6	4,6	4,4	4,5	4,2	4,5	4,1	-0,1%-P.	-0,4%-P.
15 bis unter 18 Jahre	336	321	320	332	366	335	388	6,0 %	15,8 %
Anteil an der Bevölkerung in %	2,8	2,6	2,6	2,6	2,9	2,7	3,0	0,1%-P.	0,3%-P.
18 bis unter 25 Jahre	1.111	1.104	1.069	1.068	1.052	1.081	1.126	7,0 %	4,2 %
Anteil an der Bevölkerung in %	9,1	9,1	8,7	8,5	8,2	8,7	8,6	0,4%-P.	-0,1%-P.
25 bis unter 30 Jahre	697	697	739	827	896	771	944	5,4 %	22,4 %
Anteil an der Bevölkerung in %	5,7	5,7	6,0	6,6	7,0	6,2	7,2	0,2%-P.	1,0%-P.
30 bis unter 45 Jahre	2.385	2.346	2.390	2.377	2.400	2.380	2.469	2,9 %	3,8 %
Anteil an der Bevölkerung in %	19,6	19,3	19,5	19,0	18,7	19,2	18,8	0,1%-P.	-0,4%-P.
45 bis unter 60 Jahre	2.600	2.612	2.686	2.772	2.888	2.712	2.933	1,6 %	8,2 %
Anteil an der Bevölkerung in %	21,4	21,5	21,9	22,1	22,5	21,9	22,3	-0,2%-P.	0,4%-P.
60 bis unter 65 Jahre	722	771	739	726	740	740	749	1,2 %	1,3 %
Anteil an der Bevölkerung in %	5,9	6,3	6,0	5,8	5,8	6,0	5,7	-0,1%-P.	-0,3%-P.
65 bis unter 80 Jahre	2.084	2.070	2.061	2.080	2.089	2.077	2.100	0,5 %	1,1 %
Anteil an der Bevölkerung in %	17,1	17,0	16,8	16,6	16,3	16,8	16,0	-0,3%-P.	-0,8%-P.
80 Jahre und älter	716	750	783	848	893	798	909	1,8 %	13,9 %
Anteil an der Bevölkerung in %	5,9	6,2	6,4	6,8	7,0	6,4	6,9	-0,0%-P.	0,5%-P.
<b>2. Demografische Indikatoren</b>									
Durchschnittsalter	44,1	44,4	44,5	44,7	44,8	44,5	44,5	-0,2	0,0
Medianalter	45,1	45,5	45,7	45,8	45,8	45,6	45,6	-0,2	0,0
Jugendquotient	29,5	28,7	27,9	27,8	27,1	28,2	27,6	0,5	-0,7
Altenquotient	38,8	38,8	38,6	39,0	38,5	38,7	37,9	-0,6	-0,8
Abhängigkeitsquotient	68,3	67,6	66,5	66,8	65,6	67,0	65,5	-0,1	-1,5
Greying-Index (ab 60 Jahren)	25,5	26,4	28,0	30,2	31,6	28,3	31,9	0,3	3,6
Greying-Index (ab 65 Jahren)	34,4	36,2	38,0	40,8	42,7	38,4	43,3	0,5	4,9
Aging-Index	131,3	135,1	138,3	140,0	142,3	137,4	137,6	-4,7	0,2
Billeter-Maß J	-0,7	-0,7	-0,7	-0,7	-0,7	-0,7	-0,7	0,0	-0,0
<b>3. Volljährige</b>	10.315	10.350	10.467	10.698	10.958	10.558	11.230	2,5 %	6,4 %
darunter nach Familienstand:									
ledig	2.685	2.747	2.814	2.930	3.002	2.836	3.183	6,0 %	12,3 %
Anteil an Volljährigen in %	26,0	26,5	26,9	27,4	27,4	26,9	28,3	0,9%-P.	1,5%-P.
verheiratet	5.693	5.664	5.677	5.712	5.833	5.716	5.910	1,3 %	3,4 %
Anteil an Volljährigen in %	55,2	54,7	54,2	53,4	53,2	54,1	52,6	-0,6%-P.	-1,5%-P.
geschieden	924	948	972	991	1.028	973	1.043	1,5 %	7,2 %
Anteil an Volljährigen in %	9,0	9,2	9,3	9,3	9,4	9,2	9,3	-0,1%-P.	0,1%-P.
verwitwet	1.011	989	1.002	1.063	1.094	1.032	1.088	-0,5 %	5,4 %
Anteil an Volljährigen in %	9,8	9,6	9,6	9,9	10,0	9,8	9,7	-0,3%-P.	-0,1%-P.
Ø Wohndauer in Augsburg (in Jahren)	28,6	28,7	28,6	28,3	27,9	28,4	27,9	0,0	-0,5
<b>4. Wohnen</b>									
Wohngebäude	2.141	2.053	2.058	2.083	2.110	2.089	2.127	0,8 %	1,8 %
Wohngebäude je 1.000 Einwohner	176,1	168,7	167,7	166,2	164,6	168,7	162,0	-2,7	-6,7
Wohnfläche in m <sup>2</sup> je Einwohner	39,4	39,0	38,8	38,8	38,3	38,9	37,7	-0,6	-1,2

Quelle: Melderegister, Bürgeramt; Bayerisches Landesamt für Statistik

**26 Lechhausen - Ost**

	2010	2011	2012	2013	2014	2010 bis 2014	2015	Veränderung 2015	
								zu 2014	zum Ø
<b>5. Haushalte insgesamt</b>	5.984	6.030	6.123	6.217	6.364	6.144	6.449	1,3 %	5,0 %
darunter:									
1-Personenhaushalte	2.540	2.615	2.691	2.746	2.839	2.686	2.911	2,5 %	8,4 %
Anteil an Haushalte insgesamt in %	42,4	43,4	43,9	44,2	44,6	43,7	45,1	0,5%-P.	1,4%-P.
Alleinerziehende mit Kindern unter 18 J.	247	239	230	205	213	227	221	3,8 %	-2,6 %
Anteil an Haushalte insgesamt in %	4,1	4,0	3,8	3,3	3,3	3,7	3,4	0,1%-P.	-0,3%-P.
Paare mit Kindern unter 18 Jahren	786	778	790	819	836	802	855	2,3 %	6,6 %
Anteil an Haushalte insgesamt in %	13,1	12,9	12,9	13,2	13,1	13,0	13,3	0,1%-P.	0,2%-P.
Durchschnittliche Haushaltsgröße	2,01	2,00	1,99	1,99	1,98	1,99	1,97	-0,01	-0,03
<b>6. Natürliche Bevölkerungsentwicklung</b>									
Geburten	95	99	90	96	111	98	98	-13	-0
Durchschnittsalter der Mütter	28,5	28,6	29,7	29,9	29,4	29,2	28,9	-0,5	-0,3
Geburtenrate	7,8	8,1	7,3	7,7	8,7	7,9	7,5	-1,2	-0,5
Allgemeine Fruchtbarkeitsziffer	42,4	44,9	40,9	42,9	49,2	44,1	42,6	-6,7	-1,5
Sterbefälle	135	124	131	190	204	157	222	18	65
Sterberate	11,1	10,2	10,7	15,2	15,9	12,6	16,9	1,0	4,3
Natürliches Bevölkerungssaldo	-40	-25	-41	-94	-93	-59	-124	-31	-65
Nat. Bevölkerungsentwicklung in %	-0,3	-0,2	-0,3	-0,8	-0,7	-0,5	-1,0	-0,3%-P.	-0,5%-P.
<b>7. Wanderungen</b>									
Zuzüge innerstädtisch	612	585	625	797	738	671	711	-27	40
deren Durchschnittsalter	33,1	32,6	32,4	37,3	38,7	34,8	36,5	-2,1	1,7
Wegzüge innerstädtisch	577	587	611	611	601	597	587	-14	-10
deren Durchschnittsalter	31,9	31,0	31,6	32,2	31,1	31,6	32,7	1,6	1,2
Wanderungssaldo innerstädtisch	35	-2	14	186	137	74,0	124	-13	50
Zuzüge über die Stadtgrenze	557	597	629	799	875	691	1.092	217	401
deren Durchschnittsalter	29,9	30,8	30,4	32,1	33,4	31,3	31,1	-2,3	-0,2
Wegzüge über die Stadtgrenze	570	571	520	637	624	584	781	157	197
deren Durchschnittsalter	30,9	32,5	31,4	31,9	33,3	32,0	31,6	-1,8	-0,4
Wanderungssaldo über die Stadtgrenze	-13	26	109	162	251	107	311	60	204
Wanderungsvolumen je 1.000 Einw.	191	193	196	232	226	207,5	247	20,9	39,9
Wanderungssaldo gesamt	22	24	123	348	388	181	435	47	254
Bev.-Entw. durch Wanderungen in %	0,2	0,2	1,0	2,8	3,1	1,5	3,4	0,3%-P.	1,9%-P.
<b>8. Wanderungssalden gesamt nach Alter</b>								Ø der Zuzüge	Ø der Wegzüge
unter 6 Jahre	-17	-6	4	6	2	-2,2	3	78	79
6 bis unter 15 Jahre	2	4	-4	27	9	7,6	40	80	67
15 bis unter 18 Jahre	10	2	1	9	11	6,6	23	34	25
18 bis unter 25 Jahre	37	40	29	88	49	48,6	151	330	264
25 bis unter 30 Jahre	-27	-10	15	28	45	10,2	11	225	215
30 bis unter 45 Jahre	-1	-3	71	41	102	42,0	87	370	321
45 bis unter 60 Jahre	8	-4	17	50	56	25,4	46	174	145
60 bis unter 65 Jahre	7	-1	-8	-2	16	2,4	-5	30	29
65 Jahre und älter	3	2	-2	101	98	40,4	79	115	68
Frauen von 15 bis unter 45 Jahren	-4	-	23	89	75	36,6	64	397	356

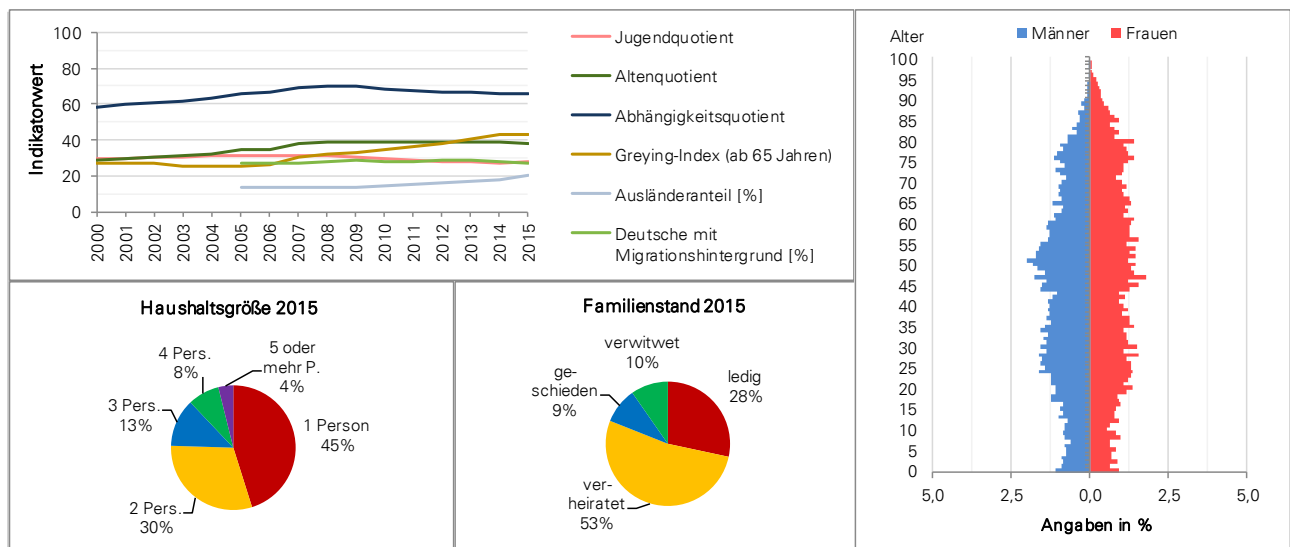

Quelle: Melderegister, Bürgeramt

## 27 Lechhausen - West

	2010	2011	2012	2013	2014	2010 bis 2014	2015	Veränderung 2015	
								zu 2014	zum Ø
<b>1. Bevölkerung insgesamt</b>	12.196	12.434	12.679	12.784	13.193	12.657	13.644	3,4 %	7,8 %
Veränderung zum Vorjahr in %	1,0	2,0	2,0	0,8	3,2	X	3,4	X	X
darunter:									
Einwohner mit Hauptwohnsitz	12.110	12.340	12.578	12.674	13.093	12.559	13.549	3,5 %	7,9 %
Anteil an der Bevölkerung in %	99,3	99,2	99,2	99,1	99,2	99,2	99,3	0,1%-P.	0,1%-P.
Frauen	6.249	6.308	6.386	6.434	6.595	6.394	6.786	2,9 %	6,1 %
Anteil an der Bevölkerung in %	51,2	50,7	50,4	50,3	50,0	50,5	49,7	-0,3%-P.	-0,8%-P.
Frauen von 15 bis unter 45 Jahren	2.401	2.429	2.503	2.512	2.620	2.493	2.735	4,4 %	9,7 %
Anteil an Frauen in %	38,4	38,5	39,2	39,0	39,7	39,0	40,3	0,6%-P.	1,3%-P.
Deutsche mit Migrationshintergrund	3.886	3.874	3.883	3.873	3.968	3.897	4.040	1,8 %	3,7 %
Anteil an der Bevölkerung in %	31,9	31,2	30,6	30,3	30,1	30,8	29,6	-0,5%-P.	-1,2%-P.
Ausländer	2.793	3.057	3.286	3.438	3.719	3.259	3.999	7,5 %	22,7 %
Anteil an der Bevölkerung in %	22,9	24,6	25,9	26,9	28,2	25,7	29,3	1,1%-P.	3,6%-P.
Migrationshintergrund insgesamt	6.679	6.931	7.169	7.311	7.687	7.155	8.039	4,6 %	12,3 %
Anteil an der Bevölkerung in %	54,8	55,7	56,5	57,2	58,3	56,5	58,9	0,7%-P.	2,4%-P.
Bevölkerung nach Altersgruppen:									
unter 3 Jahre	323	329	340	337	380	342	428	12,6 %	25,2 %
Anteil an der Bevölkerung in %	2,6	2,6	2,7	2,6	2,9	2,7	3,1	0,3%-P.	0,4%-P.
3 bis unter 6 Jahre	323	328	337	349	353	338	380	7,6 %	12,4 %
Anteil an der Bevölkerung in %	2,6	2,6	2,7	2,7	2,7	2,7	2,8	0,1%-P.	0,1%-P.
6 bis unter 10 Jahre	394	396	419	433	444	417	453	2,0 %	8,6 %
Anteil an der Bevölkerung in %	3,2	3,2	3,3	3,4	3,4	3,3	3,3	-0,0%-P.	0,0%-P.
10 bis unter 15 Jahre	514	510	524	512	508	514	508	-	-1,1 %
Anteil an der Bevölkerung in %	4,2	4,1	4,1	4,0	3,9	4,1	3,7	-0,1%-P.	-0,3%-P.
15 bis unter 18 Jahre	332	344	350	336	333	339	342	2,7 %	0,9 %
Anteil an der Bevölkerung in %	2,7	2,8	2,8	2,6	2,5	2,7	2,5	-0,0%-P.	-0,2%-P.
18 bis unter 25 Jahre	1.136	1.171	1.211	1.232	1.240	1.198	1.306	5,3 %	9,0 %
Anteil an der Bevölkerung in %	9,3	9,4	9,6	9,6	9,4	9,5	9,6	0,2%-P.	0,1%-P.
25 bis unter 30 Jahre	960	916	954	1.037	1.172	1.008	1.297	10,7 %	28,7 %
Anteil an der Bevölkerung in %	7,9	7,4	7,5	8,1	8,9	8,0	9,5	0,6%-P.	1,5%-P.
30 bis unter 45 Jahre	2.421	2.545	2.631	2.609	2.708	2.583	2.842	4,9 %	10,0 %
Anteil an der Bevölkerung in %	19,9	20,5	20,8	20,4	20,5	20,4	20,8	0,3%-P.	0,4%-P.
45 bis unter 60 Jahre	2.484	2.579	2.598	2.637	2.738	2.607	2.722	-0,6 %	4,4 %
Anteil an der Bevölkerung in %	20,4	20,7	20,5	20,6	20,8	20,6	20,0	-0,8%-P.	-0,6%-P.
60 bis unter 65 Jahre	726	748	715	726	745	732	732	-1,7 %	-
Anteil an der Bevölkerung in %	6,0	6,0	5,6	5,7	5,6	5,8	5,4	-0,3%-P.	-0,4%-P.
65 bis unter 80 Jahre	1.904	1.881	1.920	1.909	1.899	1.903	1.927	1,5 %	1,3 %
Anteil an der Bevölkerung in %	15,6	15,1	15,1	14,9	14,4	15,0	14,1	-0,3%-P.	-0,9%-P.
80 Jahre und älter	679	687	680	667	673	677	707	5,1 %	4,4 %
Anteil an der Bevölkerung in %	5,6	5,5	5,4	5,2	5,1	5,4	5,2	0,1%-P.	-0,2%-P.
<b>2. Demografische Indikatoren</b>									
Durchschnittsalter	42,9	42,8	42,6	42,4	42,1	42,6	41,7	-0,4	-0,9
Medianalter	43,1	43,1	42,7	42,3	41,8	42,6	40,6	-1,2	-2,0
Jugendquotient	28,8	28,3	28,6	28,3	27,5	28,3	27,7	0,2	-0,6
Altenquotient	34,6	33,4	33,2	32,4	30,9	32,9	30,6	-0,3	-2,3
Abhängigkeitsquotient	63,4	61,7	61,8	60,7	58,4	61,2	58,3	-0,2	-2,9
Greying-Index (ab 60 Jahren)	25,8	26,1	25,8	25,3	25,5	25,7	26,6	1,1	0,9
Greying-Index (ab 65 Jahren)	35,7	36,5	35,4	34,9	35,4	35,6	36,7	1,2	1,1
Aging-Index	120,3	117,9	115,9	114,3	112,1	116,1	110,3	-1,9	-5,9
Billeter-Maß J	-0,6	-0,6	-0,6	-0,6	-0,5	-0,6	-0,5	0,0	0,1
<b>3. Volljährige</b>	10.310	10.527	10.709	10.817	11.175	10.708	11.533	3,2 %	7,7 %
darunter nach Familienstand:									
ledig	2.927	3.024	3.161	3.285	3.488	3.177	3.693	5,9 %	16,2 %
Anteil an Volljährigen in %	28,4	28,7	29,5	30,4	31,2	29,7	32,0	0,8%-P.	2,4%-P.
verheiratet	5.456	5.538	5.542	5.530	5.690	5.551	5.764	1,3 %	3,8 %
Anteil an Volljährigen in %	52,9	52,6	51,8	51,1	50,9	51,8	50,0	-0,9%-P.	-1,9%-P.
geschieden	972	1.020	1.063	1.070	1.094	1.044	1.141	4,3 %	9,3 %
Anteil an Volljährigen in %	9,4	9,7	9,9	9,9	9,8	9,7	9,9	0,1%-P.	0,1%-P.
verwitwet	955	944	940	929	902	934	931	3,2 %	-0,3 %
Anteil an Volljährigen in %	9,3	9,0	8,8	8,6	8,1	8,7	8,1	0,0%-P.	-0,7%-P.
Ø Wohndauer in Augsburg (in Jahren)	24,7	24,2	23,9	23,8	23,1	23,9	23,4	0,0	-0,5
<b>4. Wohnen</b>									
Wohngebäude	1.278	1.233	1.249	1.252	1.253	1.253	1.259	0,5 %	0,5 %
Wohngebäude je 1.000 Einwohner	104,8	99,2	98,5	97,9	95,0	99,1	92,3	-2,7	-6,8
Wohnfläche in m <sup>2</sup> je Einwohner	36,9	36,1	35,6	35,4	34,3	35,6	33,4	-0,9	-2,2

Quelle: Melderegister, Bürgeramt; Bayerisches Landesamt für Statistik



**27 Lechhausen - West**

	2010	2011	2012	2013	2014	2010 bis 2014	2015	Veränderung 2015	
								zu 2014	zum Ø
<b>5. Haushalte insgesamt</b>	6.365	6.556	6.692	6.771	7.005	6.678	7.210	2,9 %	8,0 %
darunter:									
1-Personenhaushalte	3.006	3.138	3.223	3.285	3.437	3.218	3.535	2,9%	9,9%
Anteil an Haushalte insgesamt in %	47,2	47,9	48,2	48,5	49,1	48,2	49,0	-0,0%-P.	0,9%-P.
Alleinerziehende mit Kindern unter 18 J.	279	302	305	277	256	284	262	2,3 %	-7,7 %
Anteil an Haushalte insgesamt in %	4,4	4,6	4,6	4,1	3,7	4,3	3,6	-0,0%-P.	-0,6%-P.
Paare mit Kindern unter 18 Jahren	810	820	831	856	895	842	966	7,9 %	14,7 %
Anteil an Haushalte insgesamt in %	12,7	12,5	12,4	12,6	12,8	12,6	13,4	0,6%-P.	0,8%-P.
Durchschnittliche Haushaltsgröße	1,91	1,89	1,89	1,89	1,88	1,89	1,88	-	-0,01
<b>6. Natürliche Bevölkerungsentwicklung</b>									
Geburten	127	126	122	122	147	129	155	8	26
Durchschnittsalter der Mütter	29,3	28,5	28,9	28,6	29,7	29,0	29,7	-0,0	0,7
Geburtenrate	10,4	10,1	9,6	9,5	11,1	10,2	11,4	0,2	1,2
Allgemeine Fruchtbarkeitsziffer	52,9	51,9	48,7	48,6	56,1	51,6	56,7	0,6	5,0
Sterbefälle	131	105	119	122	117	119	118	1	-1
Sterberate	10,7	8,4	9,4	9,5	8,9	9,4	8,6	-0,2	-0,7
Natürliches Bevölkerungssaldo	-4	21	3	-	30	10	37	7	27
Nat. Bevölkerungsentwicklung in %	-0,0	0,2	0,0	-	0,2	0,1	0,3	0,1%-P.	0,2%-P.
<b>7. Wanderungen</b>									
Zuzüge innerstädtisch	801	803	790	734	857	797	788	-69	-9
deren Durchschnittsalter	31,9	30,2	29,9	30,9	30,1	30,6	30,8	0,7	0,2
Wegzüge innerstädtisch	717	765	824	878	847	806	758	-89	-48
deren Durchschnittsalter	31,5	31,1	33,0	32,2	32,4	32,0	31,2	-1,2	-0,9
Wanderungssaldo innerstädtisch	84	38	-34	-144	10	-9,2	30	20	39
Zuzüge über die Stadtgrenze	726	871	914	1.007	1.202	944	1.350	148	406
deren Durchschnittsalter	30,4	30,5	29,8	29,0	30,7	30,1	28,9	-1,8	-1,2
Wegzüge über die Stadtgrenze	718	720	667	772	825	740	962	137	222
deren Durchschnittsalter	32,3	31,2	32,1	32,5	31,6	32,0	32,4	0,8	0,4
Wanderungssaldo über die Stadtgrenze	8	151	247	235	377	204	388	11	184
Wanderungsvolumen je 1.000 Einw.	245	259	257	267	292	264,1	292	0,6	28,3
Wanderungssaldo gesamt	92	189	213	91	387	194	418	31	224
Bev.-Entw. durch Wanderungen in %	0,8	1,5	1,7	0,7	3,0	1,6	3,2	0,1%-P.	1,6%-P.
<b>8. Wanderungssalden gesamt nach Alter</b>								Ø der Zuzüge	Ø der Wegzüge
unter 6 Jahre	-19	-14	8	1	19	-1,0	27	106	103
6 bis unter 15 Jahre	4	-4	30	2	-4	5,6	16	98	90
15 bis unter 18 Jahre	6	18	19	5	9	11,4	20	41	28
18 bis unter 25 Jahre	99	107	114	114	161	119,0	184	460	330
25 bis unter 30 Jahre	8	-12	37	17	73	24,6	99	317	280
30 bis unter 45 Jahre	-23	63	56	20	89	41,0	106	483	431
45 bis unter 60 Jahre	39	72	-18	-5	89	35,4	-28	215	191
60 bis unter 65 Jahre	6	5	5	-11	-7	-0,4	8	30	29
65 Jahre und älter	-28	-46	-38	-52	-42	-41,2	-14	57	94
Frauen von 15 bis unter 45 Jahren	38	56	88	69	142	78,6	175	563	469

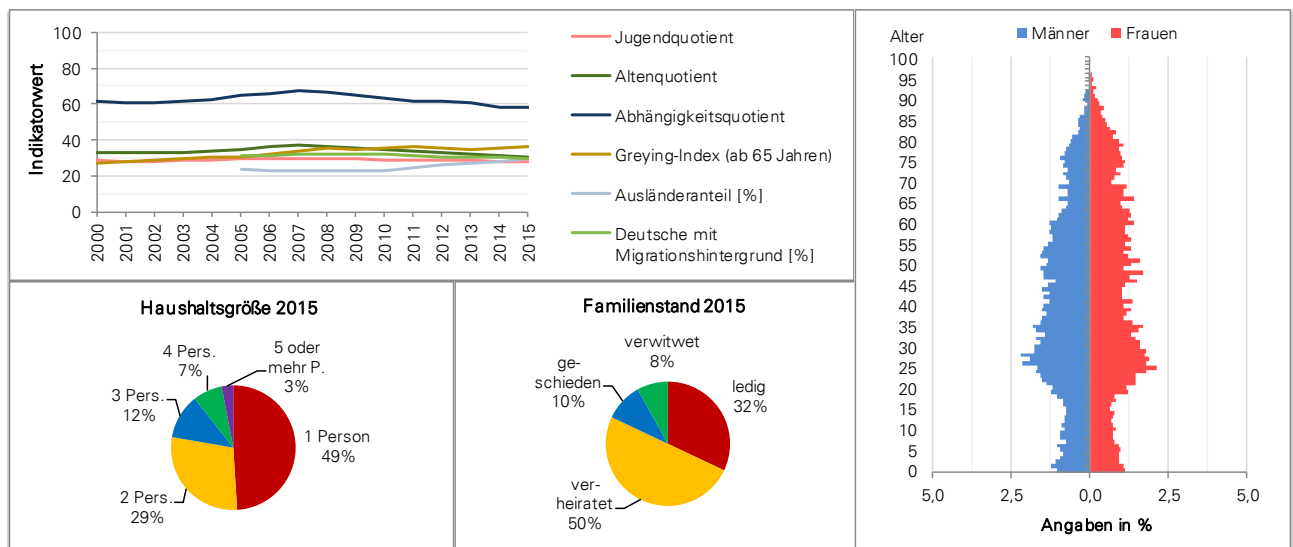

Quelle: Melderegister, Bürgeramt

## 28 Firnhaberau

	2010	2011	2012	2013	2014	2010 bis 2014	2015	Veränderung 2015	
								zu 2014	zum Ø
<b>1. Bevölkerung insgesamt</b>	5.201	5.172	5.152	5.156	5.174	5.171	5.196	0,4 %	0,5 %
Veränderung zum Vorjahr in %	-0,3	-0,6	-0,4	0,1	0,3	X	0,4	X	X
darunter:									
Einwohner mit Hauptwohnsitz	5.178	5.146	5.124	5.123	5.149	5.144	5.165	0,3 %	0,4 %
Anteil an der Bevölkerung in %	99,6	99,5	99,5	99,4	99,5	99,5	99,4	-0,1%-P.	-0,1%-P.
Frauen	2.713	2.690	2.682	2.674	2.700	2.692	2.711	0,4 %	0,7 %
Anteil an der Bevölkerung in %	52,2	52,0	52,1	51,9	52,2	52,1	52,2	-0,0%-P.	0,1%-P.
Frauen von 15 bis unter 45 Jahren	783	768	771	766	777	773	753	-3,1 %	-2,6 %
Anteil an Frauen in %	28,9	28,6	28,7	28,6	28,8	28,7	27,8	-1,0%-P.	-0,9%-P.
Deutsche mit Migrationshintergrund	1.303	1.284	1.245	1.237	1.224	1.259	1.240	1,3 %	-1,5 %
Anteil an der Bevölkerung in %	25,1	24,8	24,2	24,0	23,7	24,3	23,9	0,2%-P.	-0,5%-P.
Ausländer	240	253	280	283	319	275	342	7,2 %	24,4 %
Anteil an der Bevölkerung in %	4,6	4,9	5,4	5,5	6,2	5,3	6,6	0,4%-P.	1,3%-P.
Migrationshintergrund insgesamt	1.543	1.537	1.525	1.520	1.543	1.534	1.582	2,5 %	3,2 %
Anteil an der Bevölkerung in %	29,7	29,7	29,6	29,5	29,8	29,7	30,4	0,6%-P.	0,8%-P.
Bevölkerung nach Altersgruppen:									
unter 3 Jahre	100	100	86	82	86	91	91	5,8 %	0,2 %
Anteil an der Bevölkerung in %	1,9	1,9	1,7	1,6	1,7	1,8	1,8	0,1%-P.	-0,0%-P.
3 bis unter 6 Jahre	94	102	115	118	117	109	106	-9,4 %	-2,9 %
Anteil an der Bevölkerung in %	1,8	2,0	2,2	2,3	2,3	2,1	2,0	-0,2%-P.	-0,1%-P.
6 bis unter 10 Jahre	207	182	160	149	162	172	173	6,8 %	0,6 %
Anteil an der Bevölkerung in %	4,0	3,5	3,1	2,9	3,1	3,3	3,3	0,2%-P.	0,0%-P.
10 bis unter 15 Jahre	296	289	291	283	273	286	277	1,5 %	-3,3 %
Anteil an der Bevölkerung in %	5,7	5,6	5,6	5,5	5,3	5,5	5,3	0,1%-P.	-0,2%-P.
15 bis unter 18 Jahre	148	160	178	196	186	174	178	-4,3 %	2,5 %
Anteil an der Bevölkerung in %	2,8	3,1	3,5	3,8	3,6	3,4	3,4	-0,2%-P.	0,1%-P.
18 bis unter 25 Jahre	384	376	357	351	350	364	368	5,1 %	1,2 %
Anteil an der Bevölkerung in %	7,4	7,3	6,9	6,8	6,8	7,0	7,1	0,3%-P.	0,1%-P.
25 bis unter 30 Jahre	202	193	203	193	207	200	209	1,0 %	4,7 %
Anteil an der Bevölkerung in %	3,9	3,7	3,9	3,7	4,0	3,9	4,0	0,0%-P.	0,2%-P.
30 bis unter 45 Jahre	802	791	768	772	770	781	750	-2,6 %	-3,9 %
Anteil an der Bevölkerung in %	15,4	15,3	14,9	15,0	14,9	15,1	14,4	-0,4%-P.	-0,7%-P.
45 bis unter 60 Jahre	1.135	1.129	1.135	1.150	1.162	1.142	1.181	1,6 %	3,4 %
Anteil an der Bevölkerung in %	21,8	21,8	22,0	22,3	22,5	22,1	22,7	0,3%-P.	0,6%-P.
60 bis unter 65 Jahre	400	401	384	370	359	383	351	-2,2 %	-8,3 %
Anteil an der Bevölkerung in %	7,7	7,8	7,5	7,2	6,9	7,4	6,8	-0,2%-P.	-0,6%-P.
65 bis unter 80 Jahre	1.093	1.102	1.109	1.117	1.093	1.103	1.088	-0,5 %	-1,3 %
Anteil an der Bevölkerung in %	21,0	21,3	21,5	21,7	21,1	21,3	20,9	-0,2%-P.	-0,4%-P.
80 Jahre und älter	340	347	366	375	409	367	424	3,7 %	15,4 %
Anteil an der Bevölkerung in %	6,5	6,7	7,1	7,3	7,9	7,1	8,2	0,3%-P.	1,1%-P.
<b>2. Demografische Indikatoren</b>									
Durchschnittsalter	46,6	46,9	47,1	47,3	47,4	47,1	47,4	0,1	0,4
Medianalter	49,6	50,0	50,2	50,2	50,4	50,1	50,6	0,2	0,5
Jugendquotient	34,4	34,0	34,4	33,6	34,0	34,1	35,2	1,2	1,1
Altenquotient	51,1	52,2	53,9	54,4	54,8	53,3	55,5	0,7	2,2
Abhängigkeitsquotient	85,6	86,2	88,4	88,0	88,8	87,4	90,7	1,8	3,3
Greying-Index (ab 60 Jahren)	22,8	23,1	24,5	25,2	28,2	24,8	29,5	1,3	4,7
Greying-Index (ab 65 Jahren)	31,1	31,5	33,0	33,6	37,4	33,3	39,0	1,6	5,7
Aging-Index	148,5	153,3	156,6	162,0	161,2	156,3	157,7	-3,5	1,4
Billeter-Maß J	-1,0	-1,0	-1,0	-1,0	-1,0	-1,0	-1,1	-0,0	-0,1
<b>3. Volljährige</b>	4.356	4.339	4.322	4.328	4.350	4.339	4.371	0,5 %	0,7 %
darunter nach Familienstand:									
ledig	846	859	848	886	902	868	915	1,4 %	5,4 %
Anteil an Volljährigen in %	19,4	19,8	19,6	20,5	20,7	20,0	20,9	0,2%-P.	0,9%-P.
verheiratet	2.789	2.771	2.752	2.713	2.703	2.746	2.697	-0,2 %	-1,8 %
Anteil an Volljährigen in %	64,0	63,9	63,7	62,7	62,1	63,3	61,7	-0,4%-P.	-1,6%-P.
geschieden	291	283	286	290	298	290	312	4,7 %	7,7 %
Anteil an Volljährigen in %	6,7	6,5	6,6	6,7	6,9	6,7	7,1	0,3%-P.	0,5%-P.
verwitwet	430	426	436	439	447	436	447	-	2,6 %
Anteil an Volljährigen in %	9,9	9,8	10,1	10,1	10,3	10,0	10,2	-0,0%-P.	0,2%-P.
Ø Wohndauer in Augsburg (in Jahren)	35,3	35,5	35,7	35,7	35,8	35,6	36,5	0,0	0,9
<b>4. Wohnen</b>									
Wohngebäude	1.556	1.538	1.541	1.543	1.544	1.544	1.549	0,3 %	0,3 %
Wohngebäude je 1.000 Einwohner	299,2	297,4	299,1	299,3	298,4	298,7	298,1	-0,3	-0,6
Wohnfläche in m <sup>2</sup> je Einwohner	44,4	47,3	47,7	47,9	47,8	47,0	47,9	0,0	0,8

Quelle: Melderegister, Bürgeramt; Bayerisches Landesamt für Statistik

28 Firnhaberau

	2010	2011	2012	2013	2014	2010 bis 2014	2015	Veränderung 2015	
								zu 2014	zum Ø
<b>5. Haushalte insgesamt</b>	2.305	2.330	2.337	2.352	2.387	2.342	2.392	0,2 %	2,1 %
darunter:									
1-Personenhaushalte	669	710	724	753	797	731	794	-0,4 %	8,7 %
Anteil an Haushalte insgesamt in %	29,0	30,5	31,0	32,0	33,4	31,2	33,2	-0,2%-P.	2,0%-P.
Alleinerziehende mit Kindern unter 18 J.	109	118	111	101	90	106	96	6,7 %	-9,3 %
Anteil an Haushalte insgesamt in %	4,7	5,1	4,7	4,3	3,8	4,5	4,0	0,2%-P.	-0,5%-P.
Paare mit Kindern unter 18 Jahren	370	365	364	373	387	372	379	-2,1 %	1,9 %
Anteil an Haushalte insgesamt in %	16,1	15,7	15,6	15,9	16,2	15,9	15,8	-0,4%-P.	-0,0%-P.
Durchschnittliche Haushaltsgröße	2,25	2,21	2,20	2,18	2,16	2,20	2,16	0,00	-0,04
<b>6. Natürliche Bevölkerungsentwicklung</b>									
Geburten	32	28	23	23	33	28	33	-	5
Durchschnittsalter der Mütter	30,7	30,0	29,6	31,5	31,9	30,7	31,3	-0,6	0,6
Geburtenrate	6,2	5,4	4,5	4,5	6,4	5,4	6,4	-0,0	1,0
Allgemeine Fruchtbarkeitsziffer	40,9	36,5	29,8	30,0	42,5	35,9	43,8	1,4	7,9
Sterbefälle	52	49	52	45	57	51	48	-9	-3
Sterberate	10,0	9,5	10,1	8,7	11,0	9,9	9,2	-1,8	-0,6
Natürliches Bevölkerungssaldo	-20	-21	-29	-22	-24	-23	-15	9	8
Nat. Bevölkerungsentwicklung in %	-0,4	-0,4	-0,6	-0,4	-0,5	-0,4	-0,3	0,2%-P.	0,2%-P.
<b>7. Wanderungen</b>									
Zuzüge innerstädtisch	160	163	134	143	173	155	148	-25	-7
deren Durchschnittsalter	28,2	30,9	31,2	33,5	31,8	31,1	31,9	0,2	0,8
Wegzüge innerstädtisch	169	156	145	124	119	143	144	25	1
deren Durchschnittsalter	35,4	36,1	33,6	38,0	34,7	35,5	36,7	2,1	1,2
Wanderungssaldo innerstädtisch	-9	7	-11	19	54	12,0	4	-50	-8
Zuzüge über die Stadtgrenze	109	106	119	123	142	120	157	15	37
deren Durchschnittsalter	34,0	29,6	30,8	28,8	27,7	30,2	30,4	2,7	0,3
Wegzüge über die Stadtgrenze	99	127	100	115	151	118	126	-25	8
deren Durchschnittsalter	33,3	31,6	36,5	35,1	31,9	33,7	35,1	3,2	1,4
Wanderungssaldo über die Stadtgrenze	10	-21	19	8	-9	1	31	40	30
Wanderungsvolumen je 1.000 Einw.	103	106	96	98	113	103,4	111	-2,3	7,8
Wanderungssaldo gesamt	1	-14	8	27	45	13	35	-10	22
Bev.-Entw. durch Wanderungen in %	0,0	-0,3	0,2	0,5	0,9	0,3	0,7	-0,2%-P.	0,4%-P.
<b>8. Wanderungssalden gesamt nach Alter</b>								Ø der Zuzüge	Ø der Wegzüge
unter 6 Jahre	19	12	4	14	13	12,4	10	25	13
6 bis unter 15 Jahre	-6	3	13	7	21	7,6	17	24	15
15 bis unter 18 Jahre	-	2	6	-	-2	1,2	4	8	6
18 bis unter 25 Jahre	-17	-21	-22	-12	-12	-16,8	-6	48	63
25 bis unter 30 Jahre	5	-3	1	3	-5	0,2	-2	41	41
30 bis unter 45 Jahre	18	12	8	30	39	21,4	16	78	58
45 bis unter 60 Jahre	-2	-6	15	7	6	4,0	16	37	31
60 bis unter 65 Jahre	-4	3	2	3	-5	-0,2	-	6	7
65 Jahre und älter	-12	-16	-19	-25	-10	-16,4	-20	13	30
Frauen von 15 bis unter 45 Jahren	-1	-8	2	9	25	5,4	-	87	82

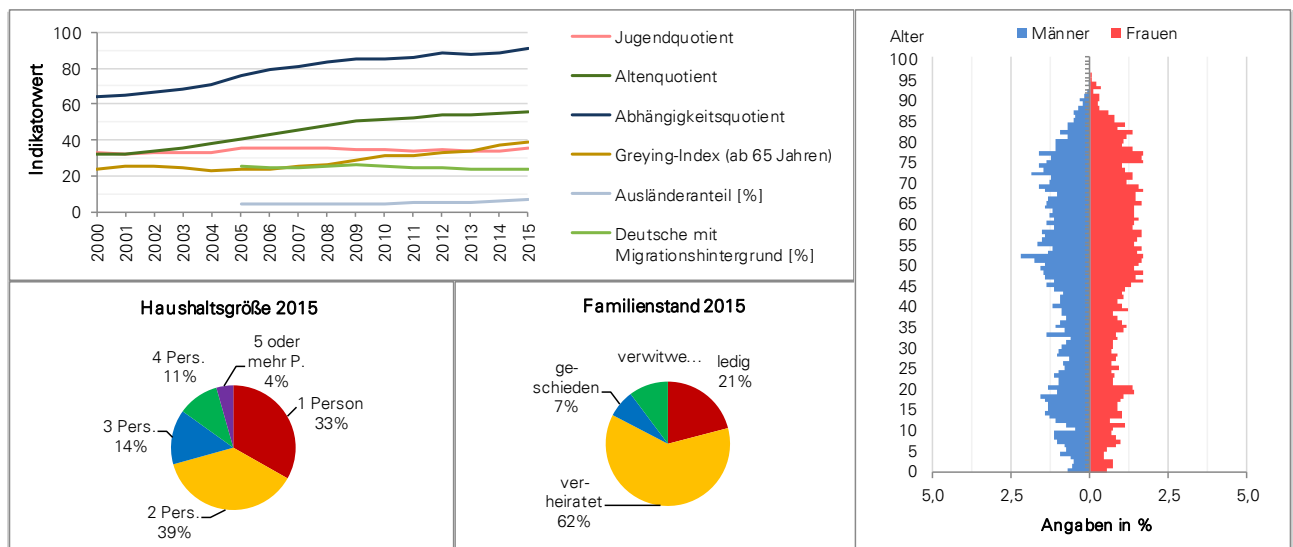

Quelle: Melderegister, Bürgeramt

## 29 Hammerschmiede

	2010	2011	2012	2013	2014	2010 bis 2014	2015	Veränderung 2015 zu 2014 zum Ø	
<b>1. Bevölkerung insgesamt</b>	6.864	6.936	7.013	7.079	7.084	6.995	7.163	1,1 %	2,4 %
Veränderung zum Vorjahr in %	0,5	1,0	1,1	0,9	0,1	X	1,1	X	X
darunter:									
Einwohner mit Hauptwohnsitz	6.832	6.902	6.981	7.042	7.056	6.963	7.136	1,1 %	2,5 %
Anteil an der Bevölkerung in %	99,5	99,5	99,5	99,5	99,6	99,5	99,6	0,0%-P.	0,1%-P.
Frauen	3.547	3.578	3.622	3.632	3.625	3.601	3.687	1,7 %	2,4 %
Anteil an der Bevölkerung in %	51,7	51,6	51,6	51,3	51,2	51,5	51,5	0,3%-P.	-0,0%-P.
Frauen von 15 bis unter 45 Jahren	1.234	1.245	1.232	1.230	1.217	1.232	1.247	2,5 %	1,3 %
Anteil an Frauen in %	34,8	34,8	34,0	33,9	33,6	34,2	33,8	0,2%-P.	-0,4%-P.
Deutsche mit Migrationshintergrund	2.069	2.114	2.141	2.163	2.148	2.127	2.166	0,8 %	1,8 %
Anteil an der Bevölkerung in %	30,1	30,5	30,5	30,6	30,3	30,4	30,2	-0,1%-P.	-0,2%-P.
Ausländer	599	634	673	754	843	701	910	7,9 %	29,9 %
Anteil an der Bevölkerung in %	8,7	9,1	9,6	10,7	11,9	10,0	12,7	0,8%-P.	2,7%-P.
Migrationshintergrund insgesamt	2.668	2.748	2.814	2.917	2.991	2.828	3.076	2,8 %	8,8 %
Anteil an der Bevölkerung in %	38,9	39,6	40,1	41,2	42,2	40,4	42,9	0,7%-P.	2,5%-P.
Bevölkerung nach Altersgruppen:									
unter 3 Jahre	151	144	150	158	159	152	160	0,6 %	5,0 %
Anteil an der Bevölkerung in %	2,2	2,1	2,1	2,2	2,2	2,2	2,2	-0,0%-P.	0,1%-P.
3 bis unter 6 Jahre	184	191	186	174	167	180	183	9,6 %	1,4 %
Anteil an der Bevölkerung in %	2,7	2,8	2,7	2,5	2,4	2,6	2,6	0,2%-P.	-0,0%-P.
6 bis unter 10 Jahre	306	310	296	288	280	296	286	2,1 %	-3,4 %
Anteil an der Bevölkerung in %	4,5	4,5	4,2	4,1	4,0	4,2	4,0	0,0%-P.	-0,2%-P.
10 bis unter 15 Jahre	395	405	428	417	436	416	413	-5,3 %	-0,8 %
Anteil an der Bevölkerung in %	5,8	5,8	6,1	5,9	6,2	5,9	5,8	-0,4%-P.	-0,2%-P.
15 bis unter 18 Jahre	251	248	239	240	233	242	261	12,0 %	7,8 %
Anteil an der Bevölkerung in %	3,7	3,6	3,4	3,4	3,3	3,5	3,6	0,4%-P.	0,2%-P.
18 bis unter 25 Jahre	535	515	539	547	536	534	550	2,6 %	2,9 %
Anteil an der Bevölkerung in %	7,8	7,4	7,7	7,7	7,6	7,6	7,7	0,1%-P.	0,0%-P.
25 bis unter 30 Jahre	287	326	300	328	345	317	368	6,7 %	16,0 %
Anteil an der Bevölkerung in %	4,2	4,7	4,3	4,6	4,9	4,5	5,1	0,3%-P.	0,6%-P.
30 bis unter 45 Jahre	1.362	1.366	1.370	1.350	1.322	1.354	1.300	-1,7 %	-4,0 %
Anteil an der Bevölkerung in %	19,8	19,7	19,5	19,1	18,7	19,4	18,1	-0,5%-P.	-1,2%-P.
45 bis unter 60 Jahre	1.585	1.609	1.659	1.686	1.707	1.649	1.730	1,3 %	4,9 %
Anteil an der Bevölkerung in %	23,1	23,2	23,7	23,8	24,1	23,6	24,2	0,1%-P.	0,6%-P.
60 bis unter 65 Jahre	386	399	408	413	420	405	430	2,4 %	6,1 %
Anteil an der Bevölkerung in %	5,6	5,8	5,8	5,8	5,9	5,8	6,0	0,1%-P.	0,2%-P.
65 bis unter 80 Jahre	1.063	1.049	1.061	1.091	1.082	1.069	1.073	-0,8 %	0,4 %
Anteil an der Bevölkerung in %	15,5	15,1	15,1	15,4	15,3	15,3	15,0	-0,3%-P.	-0,3%-P.
80 Jahre und älter	359	374	377	387	397	379	409	3,0 %	8,0 %
Anteil an der Bevölkerung in %	5,2	5,4	5,4	5,5	5,6	5,4	5,7	0,1%-P.	0,3%-P.
<b>2. Demografische Indikatoren</b>									
Durchschnittsalter	42,9	42,9	43,1	43,4	43,5	43,2	43,4	-0,1	0,3
Medianalter	44,6	44,6	44,9	45,2	45,5	45,0	45,5	-	0,5
Jugendquotient	36,0	35,7	35,6	34,7	34,3	35,2	34,7	0,4	-0,6
Altenquotient	35,5	35,0	35,0	35,5	35,4	35,3	35,1	-0,3	-0,2
Abhängigkeitsquotient	71,6	70,7	70,5	70,2	69,7	70,5	69,8	0,1	-0,7
Greying-Index (ab 60 Jahren)	24,8	25,8	25,7	25,7	26,4	25,7	27,2	0,8	1,5
Greying-Index (ab 65 Jahren)	33,8	35,7	35,5	35,5	36,7	35,4	38,1	1,4	2,7
Aging-Index	98,7	98,1	98,3	102,5	103,4	100,2	101,3	-2,1	1,1
Billeter-Maß J	-0,6	-0,6	-0,6	-0,6	-0,6	-0,6	-0,7	-0,0	-0,0
<b>3. Volljährige</b>	5.577	5.638	5.714	5.802	5.809	5.708	5.860	0,9 %	2,7 %
darunter nach Familienstand:									
ledig	1.237	1.271	1.315	1.353	1.379	1.311	1.425	3,3 %	8,7 %
Anteil an Volljährigen in %	22,2	22,5	23,0	23,3	23,7	23,0	24,3	0,6%-P.	1,3%-P.
verheiratet	3.394	3.419	3.433	3.481	3.463	3.438	3.467	0,1 %	0,8 %
Anteil an Volljährigen in %	60,9	60,6	60,1	60,0	59,6	60,2	59,2	-0,5%-P.	-1,1%-P.
geschieden	432	438	460	461	466	451	475	1,9 %	5,2 %
Anteil an Volljährigen in %	7,7	7,8	8,1	7,9	8,0	7,9	8,1	0,1%-P.	0,2%-P.
verwitwet	514	510	506	507	501	508	493	-1,6 %	-2,9 %
Anteil an Volljährigen in %	9,2	9,0	8,9	8,7	8,6	8,9	8,4	-0,2%-P.	-0,5%-P.
Ø Wohndauer in Augsburg (in Jahren)	29,9	29,9	29,9	29,7	29,7	29,8	30,1	0,0	0,3
<b>4. Wohnen</b>									
Wohngebäude	1.426	1.485	1.513	1.525	1.536	1.497	1.537	0,1 %	2,7 %
Wohngebäude je 1.000 Einwohner	207,8	214,1	215,7	215,4	216,8	214,0	214,6	-2,3	0,6
Wohnfläche in m <sup>2</sup> je Einwohner	38,5	40,5	40,7	40,7	41,0	40,3	40,5	-0,4	0,2

Quelle: Melderegister, Bürgeramt; Bayerisches Landesamt für Statistik

## 29 Hammerschiede

	2010	2011	2012	2013	2014	2010 bis 2014	2015	Veränderung 2015	
								zu 2014	zum Ø
<b>5. Haushalte insgesamt</b>	3.039	3.087	3.124	3.191	3.206	3.129	3.143	-2,0 %	0,4 %
darunter:									
1-Personenhaushalte	1.054	1.077	1.071	1.139	1.156	1.099	1.109	-4,1 %	0,9 %
<i>Anteil an Haushalte insgesamt in %</i>	34,7	34,9	34,3	35,7	36,1	35,1	35,3	-0,8%-P.	0,2%-P.
Alleinerziehende mit Kindern unter 18 J.	120	121	132	115	117	121	108	-7,7 %	-10,7 %
<i>Anteil an Haushalte insgesamt in %</i>	3,9	3,9	4,2	3,6	3,6	3,9	3,4	-0,2%-P.	-0,4%-P.
Paare mit Kindern unter 18 Jahren	605	607	605	589	593	600	594	0,2 %	-1,0 %
<i>Anteil an Haushalte insgesamt in %</i>	19,9	19,7	19,4	18,5	18,5	19,2	18,9	0,4%-P.	-0,3%-P.
Durchschnittliche Haushaltsgröße	2,25	2,24	2,24	2,21	2,20	2,23	2,22	0,02	-0,01
<b>6. Natürliche Bevölkerungsentwicklung</b>									
Geburten	48	49	49	53	44	49	50	6	1
Durchschnittsalter der Mütter	30,0	30,3	31,0	32,6	31,5	31,1	31,1	-0,5	-0,0
Geburtenrate	7,0	7,1	7,0	7,5	6,2	6,9	7,0	0,8	0,0
Allgemeine Fruchtbarkeitsziffer	38,9	39,4	39,8	43,1	36,2	39,5	40,1	3,9	0,6
Sterbefälle	68	64	68	60	65	65	73	8	8
Sterberate	9,9	9,2	9,7	8,5	9,2	9,3	10,2	1,0	0,9
Natürliches Bevölkerungssaldo	-20	-15	-19	-7	-21	-16	-23	-2	-7
<i>Nat. Bevölkerungsentwicklung in %</i>	-0,3	-0,2	-0,3	-0,1	-0,3	-0,2	-0,3	-0,0%-P.	-0,1%-P.
<b>7. Wanderungen</b>									
Zuzüge innerstädtisch	288	308	260	266	274	279	253	-21	-26
deren Durchschnittsalter	30,3	30,4	33,0	33,3	28,6	31,1	31,0	2,4	-0,1
Wegzüge innerstädtisch	214	232	194	261	289	238	222	-67	-16
deren Durchschnittsalter	33,7	34,8	34,5	33,2	33,2	33,9	36,4	3,2	2,5
Wanderungssaldo innerstädtisch	74	76	66	5	-15	41,2	31	46	-10
Zuzüge über die Stadtgrenze	176	205	204	285	305	235	324	19	89
deren Durchschnittsalter	29,9	30,2	33,2	32,6	32,3	31,6	32,5	0,2	0,9
Wegzüge über die Stadtgrenze	193	198	181	223	261	211	255	-6	44
deren Durchschnittsalter	32,5	31,7	35,2	33,4	34,9	33,5	34,8	-0,1	1,3
Wanderungssaldo über die Stadtgrenze	-17	7	23	62	44	24	69	25	45
Wanderungsvolumen je 1.000 Einw.	128	137	121	148	159	138,6	149	-10,7	10,2
Wanderungssaldo gesamt	57	83	89	67	29	65	100	71	35
<i>Bev.-Entw. durch Wanderungen in %</i>	0,8	1,2	1,3	1,0	0,4	0,9	1,4	1,0%-P.	0,5%-P.
<b>8. Wanderungssalden gesamt nach Alter</b>								Ø der Zuzüge	Ø der Wegzüge
unter 6 Jahre	10	19	13	12	19	14,6	29	42	25
6 bis unter 15 Jahre	26	21	22	2	13	16,8	18	41	24
15 bis unter 18 Jahre	4	-1	2	-8	-4	-1,4	7	10	10
18 bis unter 25 Jahre	-12	-16	11	-	1	-3,2	8	93	94
25 bis unter 30 Jahre	-10	8	-25	-3	-8	-7,6	4	72	77
30 bis unter 45 Jahre	46	58	37	59	37	47,4	44	159	112
45 bis unter 60 Jahre	16	12	30	1	-3	11,2	-1	73	64
60 bis unter 65 Jahre	-6	-5	13	1	-2	0,2	5	12	11
65 Jahre und älter	-17	-13	-14	3	-24	-13,0	-14	23	37
Frauen von 15 bis unter 45 Jahren	39	20	15	14	8	19,2	40	157	135

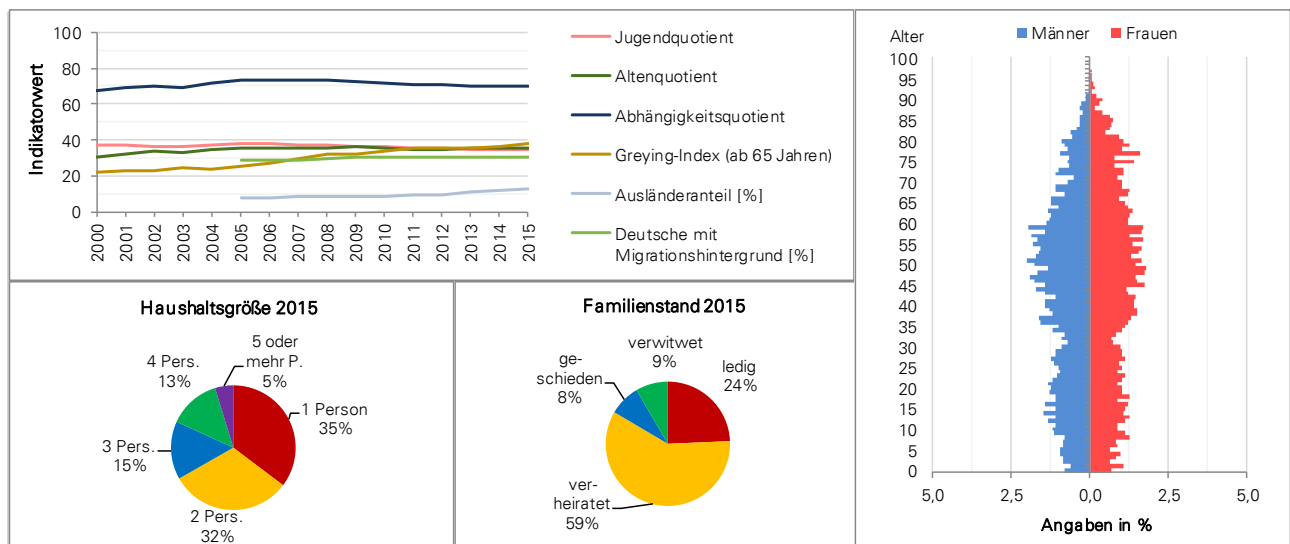

Quelle: Melderegister, Bürgeramt

## 30 Wolfram- u. Herrenbachviertel

	2010	2011	2012	2013	2014	2010 bis 2014	2015	Veränderung 2015	
								zu 2014	zum Ø
<b>1. Bevölkerung insgesamt</b>	10.181	10.107	10.153	10.289	10.541	10.254	10.537	-0,0 %	2,8 %
Veränderung zum Vorjahr in %	0,8	-0,7	0,5	1,3	2,4	X	-0,0	X	X
darunter:									
Einwohner mit Hauptwohnsitz	10.093	10.017	10.059	10.187	10.410	10.153	10.409	-0,0 %	2,5 %
Anteil an der Bevölkerung in %	99,1	99,1	99,1	99,0	98,8	99,0	98,8	0,0%-P.	-0,2%-P.
Frauen	5.321	5.272	5.251	5.272	5.396	5.302	5.387	-0,2 %	1,6 %
Anteil an der Bevölkerung in %	52,3	52,2	51,7	51,2	51,2	51,7	51,1	-0,1%-P.	-0,6%-P.
Frauen von 15 bis unter 45 Jahren	1.831	1.828	1.836	1.842	1.917	1.851	1.970	2,8 %	6,4 %
Anteil an Frauen in %	34,4	34,7	35,0	34,9	35,5	34,9	36,6	1,0%-P.	1,7%-P.
Deutsche mit Migrationshintergrund	2.983	2.980	3.005	3.050	3.127	3.029	3.077	-1,6 %	1,6 %
Anteil an der Bevölkerung in %	29,3	29,5	29,6	29,6	29,7	29,5	29,2	-0,5%-P.	-0,3%-P.
Ausländer	2.557	2.582	2.594	2.700	2.859	2.658	3.008	5,2 %	13,2 %
Anteil an der Bevölkerung in %	25,1	25,5	25,5	26,2	27,1	25,9	28,5	1,4%-P.	2,6%-P.
Migrationshintergrund insgesamt	5.540	5.562	5.599	5.750	5.986	5.687	6.085	1,7 %	7,0 %
Anteil an der Bevölkerung in %	54,4	55,0	55,1	55,9	56,8	55,5	57,7	1,0%-P.	2,3%-P.
Bevölkerung nach Altersgruppen:									
unter 3 Jahre	251	242	247	232	280	250	271	-3,2 %	8,2 %
Anteil an der Bevölkerung in %	2,5	2,4	2,4	2,3	2,7	2,4	2,6	-0,1%-P.	0,1%-P.
3 bis unter 6 Jahre	232	223	225	269	271	244	276	1,8 %	13,1 %
Anteil an der Bevölkerung in %	2,3	2,2	2,2	2,6	2,6	2,4	2,6	0,0%-P.	0,2%-P.
6 bis unter 10 Jahre	306	312	310	301	330	312	333	0,9 %	6,8 %
Anteil an der Bevölkerung in %	3,0	3,1	3,1	2,9	3,1	3,0	3,2	0,0%-P.	0,1%-P.
10 bis unter 15 Jahre	418	401	386	402	387	399	394	1,8 %	-1,2 %
Anteil an der Bevölkerung in %	4,1	4,0	3,8	3,9	3,7	3,9	3,7	0,1%-P.	-0,1%-P.
15 bis unter 18 Jahre	244	247	264	261	261	255	252	-3,4 %	-1,3 %
Anteil an der Bevölkerung in %	2,4	2,4	2,6	2,5	2,5	2,5	2,4	-0,1%-P.	-0,1%-P.
18 bis unter 25 Jahre	861	864	884	954	936	900	948	1,3 %	5,4 %
Anteil an der Bevölkerung in %	8,5	8,5	8,7	9,3	8,9	8,8	9,0	0,1%-P.	0,2%-P.
25 bis unter 30 Jahre	731	729	717	707	842	745	814	-3,3 %	9,2 %
Anteil an der Bevölkerung in %	7,2	7,2	7,1	6,9	8,0	7,3	7,7	-0,3%-P.	0,5%-P.
30 bis unter 45 Jahre	1.901	1.877	1.888	1.933	1.959	1.912	2.036	3,9 %	6,5 %
Anteil an der Bevölkerung in %	18,7	18,6	18,6	18,8	18,6	18,6	19,3	0,7%-P.	0,7%-P.
45 bis unter 60 Jahre	2.007	2.022	2.025	2.038	2.071	2.033	2.040	-1,5 %	0,4 %
Anteil an der Bevölkerung in %	19,7	20,0	19,9	19,8	19,6	19,8	19,4	-0,3%-P.	-0,5%-P.
60 bis unter 65 Jahre	652	637	622	617	610	628	609	-0,2 %	-3,0 %
Anteil an der Bevölkerung in %	6,4	6,3	6,1	6,0	5,8	6,1	5,8	-0,0%-P.	-0,3%-P.
65 bis unter 80 Jahre	1.686	1.673	1.696	1.704	1.723	1.696	1.717	-0,3 %	1,2 %
Anteil an der Bevölkerung in %	16,6	16,6	16,7	16,6	16,3	16,5	16,3	-0,1%-P.	-0,2%-P.
80 Jahre und älter	892	880	889	871	871	881	847	-2,8 %	-3,8 %
Anteil an der Bevölkerung in %	8,8	8,7	8,8	8,5	8,3	8,6	8,0	-0,2%-P.	-0,5%-P.
<b>2. Demografische Indikatoren</b>									
Durchschnittsalter	45,4	45,5	45,5	45,1	44,7	45,2	44,5	-0,2	-0,7
Medianalter	46,0	46,2	46,2	45,6	45,0	45,8	44,4	-0,6	-1,4
Jugendquotient	27,5	27,2	27,3	27,5	27,6	27,4	28,0	0,4	0,5
Altenquotient	43,2	43,0	43,5	42,6	41,6	42,8	41,1	-0,5	-1,6
Abhängigkeitsquotient	70,7	70,2	70,8	70,1	69,2	70,2	69,1	-0,1	-1,1
Greying-Index (ab 60 Jahren)	38,2	38,1	38,4	37,5	37,3	37,9	36,4	-0,9	-1,5
Greying-Index (ab 65 Jahren)	52,9	52,6	52,4	51,1	50,6	51,9	49,3	-1,2	-2,6
Aging-Index	157,3	158,1	159,2	154,7	151,0	156,1	147,2	-3,8	-8,9
Billeter-Maß J	-0,7	-0,8	-0,8	-0,7	-0,7	-0,7	-0,7	0,0	0,1
<b>3. Volljährige</b>	8.730	8.682	8.721	8.824	9.012	8.794	9.011	-0,0 %	2,5 %
darunter nach Familienstand:									
ledig	2.490	2.550	2.653	2.799	2.928	2.684	2.934	0,2 %	9,3 %
Anteil an Volljährigen in %	28,5	29,4	30,4	31,7	32,5	30,5	32,6	0,1%-P.	2,0%-P.
verheiratet	4.325	4.206	4.161	4.158	4.183	4.207	4.228	1,1 %	0,5 %
Anteil an Volljährigen in %	49,5	48,4	47,7	47,1	46,4	47,8	46,9	0,5%-P.	-0,9%-P.
geschieden	901	909	911	920	941	916	931	-1,1 %	1,6 %
Anteil an Volljährigen in %	10,3	10,5	10,4	10,4	10,4	10,4	10,3	-0,1%-P.	-0,1%-P.
verwitwet	1.013	1.015	994	946	959	985	918	-4,3 %	-6,8 %
Anteil an Volljährigen in %	11,6	11,7	11,4	10,7	10,6	11,2	10,2	-0,5%-P.	-1,0%-P.
Ø Wohndauer in Augsburg (in Jahren)	24,4	24,4	24,3	24,2	23,8	24,2	23,8	0,0	-0,4
<b>4. Wohnen</b>									
Wohngebäude	812	801	796	798	804	802	804	-	0,2 %
Wohngebäude je 1.000 Einwohner	79,8	79,3	78,4	77,6	76,3	78,2	76,3	0,0	-1,9
Wohnfläche in m <sup>2</sup> je Einwohner	34,2	35,1	34,8	34,4	34,0	34,5	34,1	0,1	-0,4

Quelle: Melderegister, Bürgeramt; Bayerisches Landesamt für Statistik

**30 Wolfram- u. Herrenbachviertel**

	2010	2011	2012	2013	2014	2010 bis 2014	2015	Veränderung 2015	
								zu 2014	zum Ø
<b>5. Haushalte insgesamt</b>	5.020	5.016	5.096	5.174	5.258	5.113	5.309	1,0 %	3,8 %
darunter:									
1-Personenhaushalte	2.383	2.427	2.510	2.576	2.612	2.502	2.680	2,6%	7,1%
<i>Anteil an Haushalte insgesamt in %</i>	47,5	48,4	49,3	49,8	49,7	48,9	50,5	0,8%-P.	1,6%-P.
Alleinerziehende mit Kindern unter 18 J.	187	192	201	186	186	190	178	-4,3 %	-6,5 %
<i>Anteil an Haushalte insgesamt in %</i>	3,7	3,8	3,9	3,6	3,5	3,7	3,4	-0,2%-P.	-0,4%-P.
Paare mit Kindern unter 18 Jahren	635	628	614	605	634	623	646	1,9 %	3,7 %
<i>Anteil an Haushalte insgesamt in %</i>	12,6	12,5	12,0	11,7	12,1	12,2	12,2	0,1%-P.	-0,0%-P.
Durchschnittliche Haushaltsgröße	1,94	1,92	1,90	1,90	1,91	1,91	1,89	-0,02	-0,02
<b>6. Natürliche Bevölkerungsentwicklung</b>									
Geburten	91	82	83	87	105	90	95	-10	5
Durchschnittsalter der Mütter	28,0	28,5	29,8	29,3	29,6	29,0	29,5	-0,1	0,4
Geburtenrate	8,9	8,1	8,2	8,5	10,0	8,7	9,0	-0,9	0,3
Allgemeine Fruchtbarkeitsziffer	49,7	44,9	45,2	47,2	54,8	48,4	48,2	-6,5	-0,1
Sterbefälle	220	199	170	204	197	198	198	1	-
Sterberate	21,6	19,7	16,7	19,8	18,7	19,3	18,8	0,1	-0,5
Natürliches Bevölkerungssaldo	-129	-117	-87	-117	-92	-108	-103	-11	5
<i>Nat. Bevölkerungsentwicklung in %</i>	-1,3	-1,1	-0,9	-1,2	-0,9	-1,1	-1,0	-0,1%-P.	0,1%-P.
<b>7. Wanderungen</b>									
Zuzüge innerstädtisch	656	528	545	627	716	614	587	-129	-27
deren Durchschnittsalter	37,8	36,6	35,9	36,8	36,1	36,7	35,2	-0,9	-1,4
Wegzüge innerstädtisch	513	546	565	545	556	545	588	32	43
deren Durchschnittsalter	33,5	33,8	31,9	34,5	32,7	33,3	33,6	0,9	0,3
Wanderungssaldo innerstädtisch	143	-18	-20	82	160	69,4	-1	-161	-70
Zuzüge über die Stadtgrenze	491	518	547	612	706	575	698	-8	123
deren Durchschnittsalter	34,8	34,0	32,5	30,6	31,2	32,6	30,1	-1,0	-2,5
Wegzüge über die Stadtgrenze	430	477	410	446	520	457	596	76	139
deren Durchschnittsalter	31,6	33,7	33,1	32,2	33,7	32,9	31,5	-2,2	-1,4
Wanderungssaldo über die Stadtgrenze	61	41	137	166	186	118	102	-84	-16
Wanderungsvolumen je 1.000 Einw.	207	203	205	220	243	215,4	234	-8,6	18,8
Wanderungssaldo gesamt	204	23	117	248	346	188	101	-245	-87
<i>Bev.-Entw. durch Wanderungen in %</i>	2,0	0,2	1,2	2,4	3,4	1,8	1,0	-2,4%-P.	-0,9%-P.
<b>8. Wanderungssalden gesamt nach Alter</b>								Ø der Zuzüge	Ø der Wegzüge
unter 6 Jahre	2	-15	-9	12	27	3,4	-9	72	70
6 bis unter 15 Jahre	-5	-18	8	14	15	2,8	5	59	55
15 bis unter 18 Jahre	-2	9	4	5	8	4,8	7	22	16
18 bis unter 25 Jahre	57	46	83	122	76	76,8	88	288	209
25 bis unter 30 Jahre	9	19	-10	-1	73	18,0	-22	204	193
30 bis unter 45 Jahre	22	-70	-13	30	54	4,6	13	265	259
45 bis unter 60 Jahre	17	26	-4	20	30	17,8	8	137	121
60 bis unter 65 Jahre	9	3	1	-1	3	3,0	-8	26	25
65 Jahre und älter	95	23	57	47	60	56,4	19	134	84
Frauen von 15 bis unter 45 Jahren	50	-3	24	35	107	42,6	64	359	313

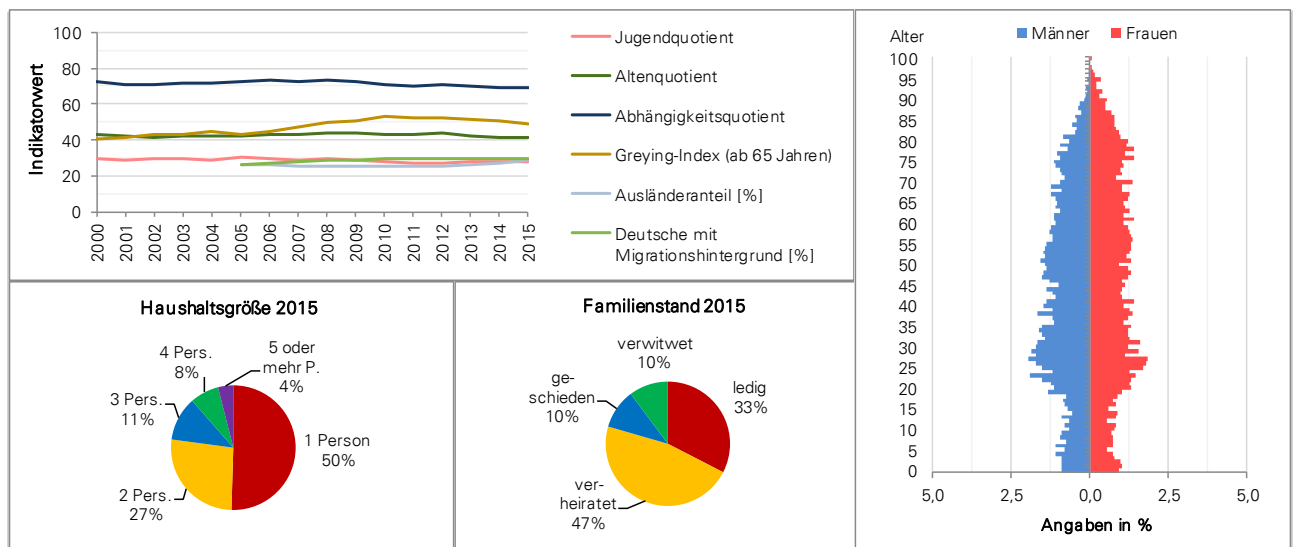

Quelle: Melderegister, Bürgeramt

## 31 Hochzoll - Süd

	2010	2011	2012	2013	2014	2010 bis 2014	2015	Veränderung 2015 zu 2014 zum Ø	
<b>1. Bevölkerung insgesamt</b>	10.697	10.741	10.729	10.719	10.744	10.726	10.731	-0,1 %	0,0 %
Veränderung zum Vorjahr in %	-0,9	0,4	-0,1	-0,1	0,2	X	-0,1	X	X
darunter:									
Einwohner mit Hauptwohnsitz	10.614	10.657	10.642	10.633	10.663	10.642	10.652	-0,1 %	0,1 %
Anteil an der Bevölkerung in %	99,2	99,2	99,2	99,2	99,2	99,2	99,3	0,0%-P.	0,0%-P.
Frauen	5.616	5.632	5.596	5.588	5.598	5.606	5.574	-0,4 %	-0,6 %
Anteil an der Bevölkerung in %	52,5	52,4	52,2	52,1	52,1	52,3	51,9	-0,2%-P.	-0,3%-P.
Frauen von 15 bis unter 45 Jahren	1.836	1.822	1.807	1.817	1.805	1.817	1.826	1,2 %	0,5 %
Anteil an Frauen in %	32,7	32,4	32,3	32,5	32,2	32,4	32,8	0,5%-P.	0,3%-P.
Deutsche mit Migrationshintergrund	2.608	2.645	2.659	2.669	2.657	2.648	2.678	0,8 %	1,1 %
Anteil an der Bevölkerung in %	24,4	24,6	24,8	24,9	24,7	24,7	25,0	0,2%-P.	0,3%-P.
Ausländer	1.159	1.177	1.257	1.269	1.331	1.239	1.365	2,6 %	10,2 %
Anteil an der Bevölkerung in %	10,8	11,0	11,7	11,8	12,4	11,5	12,7	0,3%-P.	1,2%-P.
Migrationshintergrund insgesamt	3.767	3.822	3.916	3.938	3.988	3.886	4.043	1,4 %	4,0 %
Anteil an der Bevölkerung in %	35,2	35,6	36,5	36,7	37,1	36,2	37,7	0,6%-P.	1,4%-P.
Bevölkerung nach Altersgruppen:									
unter 3 Jahre	237	229	231	251	263	242	276	4,9 %	14,0 %
Anteil an der Bevölkerung in %	2,2	2,1	2,2	2,3	2,4	2,3	2,6	0,1%-P.	0,3%-P.
3 bis unter 6 Jahre	248	273	263	256	234	255	241	3,0 %	-5,4 %
Anteil an der Bevölkerung in %	2,3	2,5	2,5	2,4	2,2	2,4	2,2	0,1%-P.	-0,1%-P.
6 bis unter 10 Jahre	369	355	366	356	356	360	339	-4,8 %	-5,9 %
Anteil an der Bevölkerung in %	3,4	3,3	3,4	3,3	3,3	3,4	3,2	-0,2%-P.	-0,2%-P.
10 bis unter 15 Jahre	482	480	480	478	478	480	450	-5,9 %	-6,2 %
Anteil an der Bevölkerung in %	4,5	4,5	4,5	4,5	4,4	4,5	4,2	-0,3%-P.	-0,3%-P.
15 bis unter 18 Jahre	324	311	308	315	316	315	300	-5,1 %	-4,7 %
Anteil an der Bevölkerung in %	3,0	2,9	2,9	2,9	2,9	2,9	2,8	-0,1%-P.	-0,1%-P.
18 bis unter 25 Jahre	864	878	829	820	800	838	814	1,8 %	-2,9 %
Anteil an der Bevölkerung in %	8,1	8,2	7,7	7,6	7,4	7,8	7,6	0,1%-P.	-0,2%-P.
25 bis unter 30 Jahre	573	609	627	622	619	610	655	5,8 %	7,4 %
Anteil an der Bevölkerung in %	5,4	5,7	5,8	5,8	5,8	5,7	6,1	0,3%-P.	0,4%-P.
30 bis unter 45 Jahre	1.887	1.848	1.879	1.881	1.900	1.879	1.910	0,5 %	1,6 %
Anteil an der Bevölkerung in %	17,6	17,2	17,5	17,5	17,7	17,5	17,8	0,1%-P.	0,3%-P.
45 bis unter 60 Jahre	2.483	2.512	2.521	2.540	2.517	2.515	2.501	-0,6 %	-0,5 %
Anteil an der Bevölkerung in %	23,2	23,4	23,5	23,7	23,4	23,4	23,3	-0,1%-P.	-0,1%-P.
60 bis unter 65 Jahre	619	652	650	656	682	652	697	2,2 %	6,9 %
Anteil an der Bevölkerung in %	5,8	6,1	6,1	6,1	6,3	6,1	6,5	0,1%-P.	0,4%-P.
65 bis unter 80 Jahre	1.905	1.879	1.856	1.841	1.854	1.867	1.824	-1,6 %	-2,3 %
Anteil an der Bevölkerung in %	17,8	17,5	17,3	17,2	17,3	17,4	17,0	-0,3%-P.	-0,4%-P.
80 Jahre und älter	706	715	719	703	725	714	724	-0,1 %	1,5 %
Anteil an der Bevölkerung in %	6,6	6,7	6,7	6,6	6,7	6,7	6,7	-0,0%-P.	0,1%-P.
<b>2. Demografische Indikatoren</b>									
Durchschnittsalter	45,1	45,1	45,2	45,1	45,3	45,2	45,3	-0,0	0,2
Medianalter	47,1	47,3	47,4	47,5	47,7	47,4	47,6	-0,1	0,2
Jugendquotient	30,6	29,8	30,0	29,6	29,5	29,9	29,0	-0,5	-0,9
Altenquotient	42,2	41,3	41,1	40,3	40,9	41,2	40,2	-0,7	-1,0
Abhängigkeitsquotient	72,8	71,1	71,1	70,0	70,4	71,1	69,1	-1,2	-1,9
Greying-Index (ab 60 Jahren)	28,0	28,2	28,7	28,2	28,6	28,3	28,7	0,1	0,4
Greying-Index (ab 65 Jahren)	37,1	38,1	38,7	38,2	39,1	38,2	39,7	0,6	1,5
Aging-Index	137,7	138,7	136,8	136,2	138,8	137,6	138,6	-0,2	1,0
Billeter-Maß J	-0,8	-0,8	-0,8	-0,8	-0,8	-0,8	-0,8	-0,0	-0,0
<b>3. Volljährige</b>	9.037	9.093	9.081	9.063	9.097	9.074	9.125	0,3 %	0,6 %
darunter nach Familienstand:									
ledig	2.255	2.317	2.354	2.390	2.389	2.341	2.440	2,1 %	4,2 %
Anteil an Volljährigen in %	25,0	25,5	25,9	26,4	26,3	25,8	26,7	0,5%-P.	0,9%-P.
verheiratet	5.086	5.069	5.017	4.996	4.989	5.031	4.971	-0,4 %	-1,2 %
Anteil an Volljährigen in %	56,3	55,7	55,2	55,1	54,8	55,4	54,5	-0,4%-P.	-1,0%-P.
geschieden	854	878	890	891	910	885	905	-0,5 %	2,3 %
Anteil an Volljährigen in %	9,5	9,7	9,8	9,8	10,0	9,7	9,9	-0,1%-P.	0,2%-P.
verwitwet	842	829	820	786	809	817	809	-	-1,0 %
Anteil an Volljährigen in %	9,3	9,1	9,0	8,7	8,9	9,0	8,9	-0,0%-P.	-0,1%-P.
Ø Wohndauer in Augsburg (in Jahren)	27,5	27,7	27,7	27,6	27,7	27,6	27,7	0,0	0,1
<b>4. Wohnen</b>									
Wohngebäude	1.859	1.839	1.840	1.842	1.844	1.845	1.848	0,2 %	0,2 %
Wohngebäude je 1.000 Einwohner	173,8	171,2	171,5	171,8	171,6	172,0	172,2	0,6	0,2
Wohnfläche in m <sup>2</sup> je Einwohner	41,1	41,8	41,9	41,9	41,9	41,7	42,0	0,2	0,3

Quelle: Melderegister, Bürgeramt; Bayerisches Landesamt für Statistik



**31 Hochzoll - Süd**

	2010	2011	2012	2013	2014	2010 bis 2014	2015	Veränderung 2015	
								zu 2014	zum Ø
<b>5. Haushalte insgesamt</b>	5.296	5.349	5.335	5.321	5.346	5.329	5.377	0,6 %	0,9 %
darunter:									
1-Personenhaushalte	2.223	2.244	2.270	2.253	2.290	2.256	2.337	2,1 %	3,6 %
Anteil an Haushalte insgesamt in %	42,0	42,0	42,5	42,3	42,8	42,3	43,5	0,6%-P.	1,1%-P.
Alleinerziehende mit Kindern unter 18 J.	214	233	232	206	193	216	191	-1,0 %	-11,4 %
Anteil an Haushalte insgesamt in %	4,0	4,4	4,3	3,9	3,6	4,0	3,6	-0,1%-P.	-0,5%-P.
Paare mit Kindern unter 18 Jahren	766	738	731	747	731	743	724	-1,0 %	-2,5 %
Anteil an Haushalte insgesamt in %	14,5	13,8	13,7	14,0	13,7	13,9	13,5	-0,2%-P.	-0,5%-P.
Durchschnittliche Haushaltsgröße	2,01	2,00	1,99	1,99	1,99	2,00	1,98	-0,01	-0,02
<b>6. Natürliche Bevölkerungsentwicklung</b>									
Geburten	72	75	75	106	92	84	92	-	8
Durchschnittsalter der Mütter	29,3	30,7	29,6	30,9	31,0	30,3	31,1	0,2	0,9
Geburtenrate	6,7	7,0	7,0	9,9	8,6	7,8	8,6	0,0	0,7
Allgemeine Fruchtbarkeitsziffer	39,2	41,2	41,5	58,3	51,0	46,2	50,4	-0,6	4,1
Sterbefälle	120	121	116	91	91	108	114	23	6
Sterberate	11,2	11,3	10,8	8,5	8,5	10,1	10,6	2,2	0,6
Natürliches Bevölkerungssaldo	-48	-46	-41	15	1	-24	-22	-23	2
Nat. Bevölkerungsentwicklung in %	-0,4	-0,4	-0,4	0,1	0,0	-0,2	-0,2	-0,2%-P.	0,0%-P.
<b>7. Wanderungen</b>									
Zuzüge innerstädtisch	370	406	421	378	414	398	387	-27	-11
deren Durchschnittsalter	32,0	31,7	31,3	30,4	30,1	31,1	30,1	0,1	-1,0
Wegzüge innerstädtisch	417	343	398	475	425	412	413	-12	1
deren Durchschnittsalter	35,0	34,1	33,3	36,6	33,4	34,5	35,5	2,2	1,1
Wanderungssaldo innerstädtisch	-47	63	23	-97	-11	-13,8	-26	-15	-12
Zuzüge über die Stadtgrenze	440	423	416	473	465	443	504	39	61
deren Durchschnittsalter	33,4	31,3	30,3	30,4	32,3	31,5	31,0	-1,2	-0,5
Wegzüge über die Stadtgrenze	457	400	423	405	441	425	471	30	46
deren Durchschnittsalter	33,0	33,4	33,9	32,6	32,1	33,0	32,4	0,3	-0,6
Wanderungssaldo über die Stadtgrenze	-17	23	-7	68	24	18	33	9	15
Wanderungsvolumen je 1.000 Einw.	156	147	154	161	163	156,3	165	2,4	8,9
Wanderungssaldo gesamt	-64	86	16	-29	13	4	7	-6	3
Bev.-Entw. durch Wanderungen in %	-0,6	0,8	0,1	-0,3	0,1	0,0	0,1	-0,1%-P.	0,0%-P.
<b>8. Wanderungssalden gesamt nach Alter</b>								Ø der Zuzüge	Ø der Wegzüge
unter 6 Jahre	-3	13	10	-10	-6	0,8	9	61	59
6 bis unter 15 Jahre	-24	13	18	3	7	3,4	-33	53	55
15 bis unter 18 Jahre	-4	4	5	7	7	3,8	10	21	16
18 bis unter 25 Jahre	-16	22	-22	26	-15	-1,0	12	162	161
25 bis unter 30 Jahre	31	23	3	6	-3	12,0	29	144	129
30 bis unter 45 Jahre	-6	10	40	13	47	20,8	23	242	221
45 bis unter 60 Jahre	-12	11	3	3	8	2,6	12	113	109
60 bis unter 65 Jahre	-9	5	-15	-6	-1	-5,2	3	16	19
65 Jahre und älter	-21	-15	-26	-71	-31	-32,8	-58	38	75
Frauen von 15 bis unter 45 Jahren	-17	27	4	30	4	9,6	43	275	260

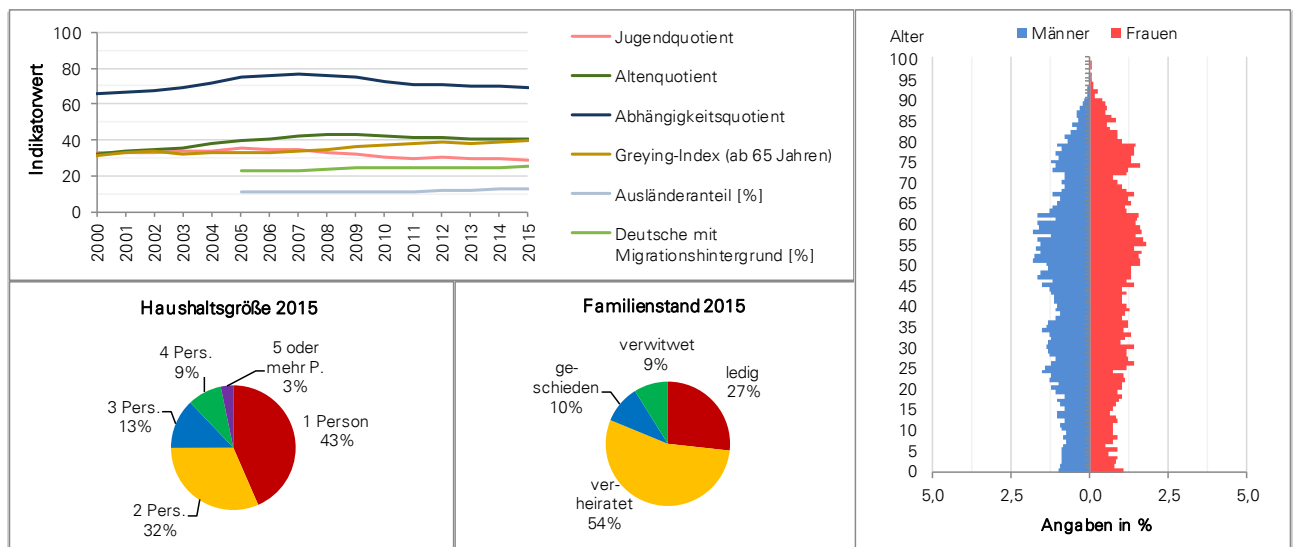

Quelle: Melderegister, Bürgeramt

## 32 Universitätsviertel

	2010	2011	2012	2013	2014	2010 bis 2014	2015	Veränderung 2015 zu 2014 zum Ø	
<b>1. Bevölkerung insgesamt</b>	10.887	10.805	10.900	10.983	11.029	10.921	11.055	0,2 %	1,2 %
Veränderung zum Vorjahr in %	0,1	-0,8	0,9	0,8	0,4	X	0,2	X	X
darunter:									
Einwohner mit Hauptwohnsitz	10.608	10.495	10.560	10.574	10.621	10.572	10.585	-0,3 %	0,1 %
Anteil an der Bevölkerung in %	97,4	97,1	96,9	96,3	96,3	96,8	95,7	-0,6%-P.	-1,1%-P.
Frauen	5.759	5.682	5.689	5.730	5.756	5.723	5.772	0,3 %	0,9 %
Anteil an der Bevölkerung in %	52,9	52,6	52,2	52,2	52,2	52,4	52,2	0,0%-P.	-0,2%-P.
Frauen von 15 bis unter 45 Jahren	2.360	2.283	2.254	2.281	2.326	2.301	2.330	0,2 %	1,3 %
Anteil an Frauen in %	41,0	40,2	39,6	39,8	40,4	40,2	40,4	-0,0%-P.	0,2%-P.
Deutsche mit Migrationshintergrund	5.446	5.449	5.504	5.494	5.409	5.460	5.376	-0,6 %	-1,5 %
Anteil an der Bevölkerung in %	50,0	50,4	50,5	50,0	49,0	50,0	48,6	-0,4%-P.	-1,4%-P.
Ausländer	1.387	1.414	1.499	1.528	1.567	1.479	1.634	4,3 %	10,5 %
Anteil an der Bevölkerung in %	12,7	13,1	13,8	13,9	14,2	13,5	14,8	0,6%-P.	1,2%-P.
Migrationshintergrund insgesamt	6.833	6.863	7.003	7.022	6.976	6.939	7.010	0,5 %	1,0 %
Anteil an der Bevölkerung in %	62,8	63,5	64,2	63,9	63,3	63,5	63,4	0,2%-P.	-0,1%-P.
Bevölkerung nach Altersgruppen:									
unter 3 Jahre	262	248	264	270	259	261	241	-6,9 %	-7,5 %
Anteil an der Bevölkerung in %	2,4	2,3	2,4	2,5	2,3	2,4	2,2	-0,2%-P.	-0,2%-P.
3 bis unter 6 Jahre	242	239	249	251	236	243	256	8,5 %	5,2 %
Anteil an der Bevölkerung in %	2,2	2,2	2,3	2,3	2,1	2,2	2,3	0,2%-P.	0,1%-P.
6 bis unter 10 Jahre	314	324	349	336	325	330	320	-1,5 %	-2,9 %
Anteil an der Bevölkerung in %	2,9	3,0	3,2	3,1	2,9	3,0	2,9	-0,1%-P.	-0,1%-P.
10 bis unter 15 Jahre	402	373	371	396	374	383	388	3,7 %	1,3 %
Anteil an der Bevölkerung in %	3,7	3,5	3,4	3,6	3,4	3,5	3,5	0,1%-P.	0,0%-P.
15 bis unter 18 Jahre	249	243	235	219	249	239	250	4,4 %	4,6 %
Anteil an der Bevölkerung in %	2,3	2,2	2,2	2,0	2,3	2,2	2,3	0,0%-P.	0,1%-P.
18 bis unter 25 Jahre	1.346	1.288	1.265	1.412	1.441	1.350	1.453	0,8 %	7,6 %
Anteil an der Bevölkerung in %	12,4	11,9	11,6	12,9	13,1	12,4	13,1	0,1%-P.	0,8%-P.
25 bis unter 30 Jahre	913	917	907	879	863	896	881	2,1 %	-1,7 %
Anteil an der Bevölkerung in %	8,4	8,5	8,3	8,0	7,8	8,2	8,0	0,1%-P.	-0,2%-P.
30 bis unter 45 Jahre	2.079	2.033	2.078	2.025	2.069	2.057	2.050	-0,9 %	-0,3 %
Anteil an der Bevölkerung in %	19,1	18,8	19,1	18,4	18,8	18,8	18,5	-0,2%-P.	-0,3%-P.
45 bis unter 60 Jahre	2.427	2.393	2.381	2.365	2.274	2.368	2.198	-3,3 %	-7,2 %
Anteil an der Bevölkerung in %	22,3	22,1	21,8	21,5	20,6	21,7	19,9	-0,7%-P.	-1,8%-P.
60 bis unter 65 Jahre	641	760	771	759	788	744	800	1,5 %	7,6 %
Anteil an der Bevölkerung in %	5,9	7,0	7,1	6,9	7,1	6,8	7,2	0,1%-P.	0,4%-P.
65 bis unter 80 Jahre	1.518	1.481	1.497	1.546	1.596	1.528	1.634	2,4 %	7,0 %
Anteil an der Bevölkerung in %	13,9	13,7	13,7	14,1	14,5	14,0	14,8	0,3%-P.	0,8%-P.
80 Jahre und älter	494	506	533	525	555	523	584	5,2 %	11,7 %
Anteil an der Bevölkerung in %	4,5	4,7	4,9	4,8	5,0	4,8	5,3	0,3%-P.	0,5%-P.
<b>2. Demografische Indikatoren</b>									
Durchschnittsalter	42,1	42,6	42,6	42,4	42,7	42,5	42,8	0,1	0,3
Medianalter	42,3	43,1	42,9	42,3	42,3	42,6	42,1	-0,2	-0,5
Jugendquotient	24,0	23,3	23,6	24,7	23,6	23,8	24,6	1,0	0,7
Altenquotient	28,1	27,8	28,3	29,0	29,9	28,6	31,3	1,3	2,6
Abhängigkeitsquotient	52,1	51,1	51,9	53,7	53,5	52,5	55,8	2,3	3,4
Greying-Index (ab 60 Jahren)	22,9	22,6	23,5	22,8	23,3	23,0	24,0	0,7	1,0
Greying-Index (ab 65 Jahren)	32,5	34,2	35,6	34,0	34,8	34,2	35,7	1,0	1,5
Aging-Index	117,2	119,3	119,7	117,3	127,0	120,1	127,3	0,3	7,1
Billeter-Maß J	-0,6	-0,6	-0,6	-0,6	-0,6	-0,6	-0,6	-0,0	-0,0
<b>3. Volljährige</b>	9.418	9.378	9.432	9.511	9.586	9.465	9.600	0,1 %	1,4 %
darunter nach Familienstand:									
ledig	3.027	3.014	3.000	3.188	3.271	3.100	3.285	0,4 %	6,0 %
Anteil an Volljährigen in %	32,1	32,1	31,8	33,5	34,1	32,8	34,2	0,1%-P.	1,5%-P.
verheiratet	4.932	4.899	4.942	4.833	4.826	4.886	4.852	0,5 %	-0,7 %
Anteil an Volljährigen in %	52,4	52,2	52,4	50,8	50,3	51,6	50,5	0,2%-P.	-1,1%-P.
geschieden	732	749	773	779	771	761	759	-1,6 %	-0,2 %
Anteil an Volljährigen in %	7,8	8,0	8,2	8,2	8,0	8,0	7,9	-0,1%-P.	-0,1%-P.
verwitwet	727	716	717	711	718	718	704	-1,9 %	-1,9 %
Anteil an Volljährigen in %	7,7	7,6	7,6	7,5	7,5	7,6	7,3	-0,2%-P.	-0,3%-P.
Ø Wohndauer in Augsburg (in Jahren)	18,8	19,1	19,3	19,4	19,5	19,2	19,8	0,0	0,6
<b>4. Wohnen</b>									
Wohngebäude	594	600	600	602	605	600	606	0,2 %	1,0 %
Wohngebäude je 1.000 Einwohner	54,6	55,5	55,0	54,8	54,9	55,0	54,8	-0,0	-0,1
Wohnfläche in m <sup>2</sup> je Einwohner	34,6	35,8	35,4	35,7	35,7	35,4	35,7	-0,1	0,2

Quelle: Melderegister, Bürgeramt; Bayerisches Landesamt für Statistik

**32 Universitätsviertel**

	2010	2011	2012	2013	2014	2010 bis 2014	2015	Veränderung 2015	
								zu 2014	zum Ø
<b>5. Haushalte insgesamt</b>	5.715	5.713	5.788	5.873	5.960	5.810	6.060	1,7 %	4,3 %
darunter:									
1-Personenhaushalte	2.690	2.710	2.785	2.836	2.891	2.782	3.059	5,8%	9,9%
<i>Anteil an Haushalte insgesamt in %</i>	47,1	47,4	48,1	48,3	48,5	47,9	50,5	2,0%-P.	2,6%-P.
Alleinerziehende mit Kindern unter 18 J.	192	174	179	164	164	175	153	-6,7 %	-12,4 %
<i>Anteil an Haushalte insgesamt in %</i>	3,4	3,0	3,1	2,8	2,8	3,0	2,5	-0,2%-P.	-0,5%-P.
Paare mit Kindern unter 18 Jahren	686	654	661	676	661	668	668	1,1 %	0,1 %
<i>Anteil an Haushalte insgesamt in %</i>	12,0	11,4	11,4	11,5	11,1	11,5	11,0	-0,1%-P.	-0,5%-P.
Durchschnittliche Haushaltsgröße	1,90	1,89	1,88	1,86	1,84	1,87	1,82	-0,02	-0,05
<b>6. Natürliche Bevölkerungsentwicklung</b>									
Geburten	92	77	99	94	79	88	84	5	-4
Durchschnittsalter der Mütter	29,7	29,8	28,1	30,1	30,7	29,7	31,0	0,2	1,3
Geburtenrate	8,5	7,1	9,1	8,6	7,2	8,1	7,6	0,4	-0,5
Allgemeine Fruchtbarkeitsziffer	39,0	33,7	43,9	41,2	34,0	38,4	36,1	2,1	-2,3
Sterbefälle	72	69	85	81	84	78	85	1	7
Sterberate	6,6	6,4	7,8	7,4	7,6	7,2	7,7	0,1	0,5
Natürliches Bevölkerungssaldo	20	8	14	13	-5	10	-1	4	-11
<i>Nat. Bevölkerungsentwicklung in %</i>	0,2	0,1	0,1	0,1	-0,0	0,1	-0,0	0,0%-P.	-0,1%-P.
<b>7. Wanderungen</b>									
Zuzüge innerstädtisch	421	424	447	374	463	426	388	-75	-38
deren Durchschnittsalter	32,0	31,3	28,7	30,2	31,3	30,7	29,9	-1,4	-0,8
Wegzüge innerstädtisch	469	446	449	415	487	453	493	6	40
deren Durchschnittsalter	31,2	31,9	30,9	33,8	32,0	32,0	32,6	0,6	0,7
Wanderungssaldo innerstädtisch	-48	-22	-2	-41	-24	-27,4	-105	-81	-78
Zuzüge über die Stadtgrenze	613	593	683	742	779	682	806	27	124
deren Durchschnittsalter	26,9	27,7	28,2	25,4	27,6	27,1	27,5	-0,1	0,3
Wegzüge über die Stadtgrenze	593	665	618	657	712	649	678	-34	29
deren Durchschnittsalter	27,9	29,6	30,1	30,3	28,6	29,3	29,3	0,7	0,0
Wanderungssaldo über die Stadtgrenze	20	-72	65	85	67	33	128	61	95
Wanderungsvolumen je 1.000 Einw.	193	195	203	201	222	202,9	214	-7,8	11,5
Wanderungssaldo gesamt	-28	-94	63	44	43	6	23	-20	17
<i>Bev.-Entw. durch Wanderungen in %</i>	-0,3	-0,9	0,6	0,4	0,4	0,1	0,2	-0,2%-P.	0,2%-P.
<b>8. Wanderungssalden gesamt nach Alter</b>								Ø der Zuzüge	Ø der Wegzüge
unter 6 Jahre	-29	-12	13	-5	-21	-10,8	-4	50	59
6 bis unter 15 Jahre	5	-25	17	-1	-25	-5,8	-8	37	43
15 bis unter 18 Jahre	1	5	2	-8	13	2,6	25	18	12
18 bis unter 25 Jahre	101	84	81	253	168	137,4	133	461	325
25 bis unter 30 Jahre	-85	-82	-53	-66	-62	-69,6	-44	190	255
30 bis unter 45 Jahre	-25	-62	17	-71	-20	-32,2	-45	215	249
45 bis unter 60 Jahre	8	20	-3	-4	1	4,4	-10	96	94
60 bis unter 65 Jahre	3	19	3	-21	-10	-1,2	-4	17	19
65 Jahre und älter	-7	-41	-14	-33	-1	-19,2	-20	39	59
Frauen von 15 bis unter 45 Jahren	-15	-48	-9	49	44	4,2	33	448	439

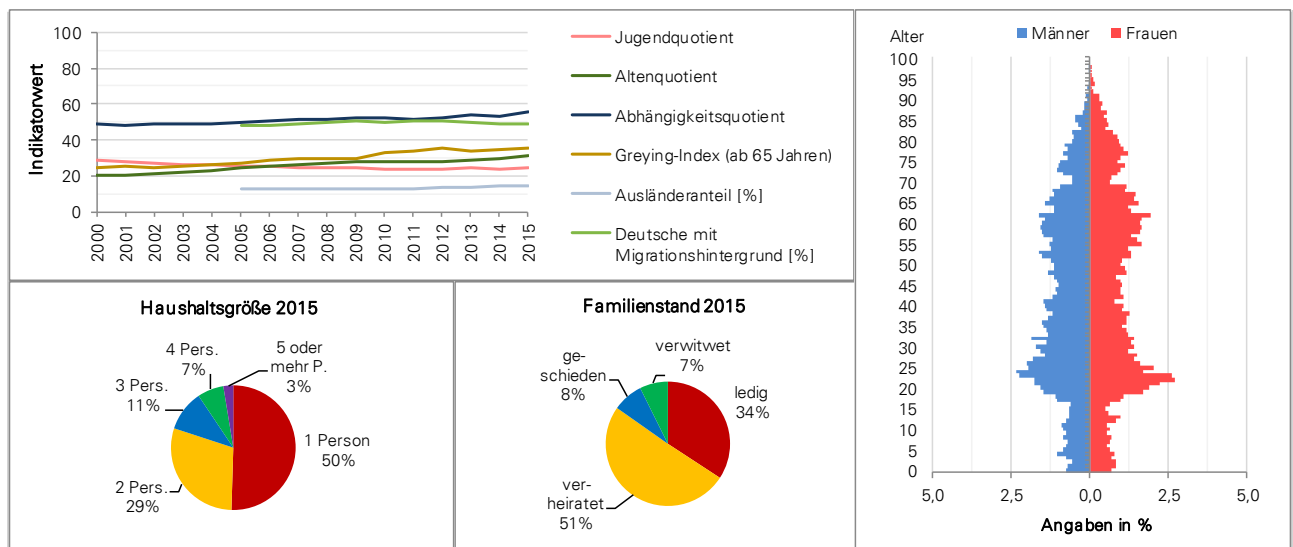

Quelle: Melderegister, Bürgeramt

## 33 Haunstetten - Süd

	2010	2011	2012	2013	2014	2010 bis 2014	2015	Veränderung 2015 zu 2014 zum Ø	
<b>1. Bevölkerung insgesamt</b>	6.178	6.460	6.460	6.401	6.465	6.393	6.468	0,0 %	1,2 %
Veränderung zum Vorjahr in %	0,4	4,6	-	-0,9	1,0	X	0,0	X	X
darunter:									
Einwohner mit Hauptwohnsitz	6.095	6.225	6.222	6.155	6.238	6.187	6.240	0,0 %	0,9 %
Anteil an der Bevölkerung in %	98,7	96,4	96,3	96,2	96,5	96,8	96,5	-0,0%-P.	-0,3%-P.
Frauen	3.240	3.389	3.377	3.361	3.382	3.350	3.357	-0,7 %	0,2 %
Anteil an der Bevölkerung in %	52,4	52,5	52,3	52,5	52,3	52,4	51,9	-0,4%-P.	-0,5%-P.
Frauen von 15 bis unter 45 Jahren	1.128	1.276	1.263	1.254	1.272	1.239	1.267	-0,4 %	2,3 %
Anteil an Frauen in %	34,8	37,7	37,4	37,3	37,6	37,0	37,7	0,1%-P.	0,8%-P.
Deutsche mit Migrationshintergrund	1.322	1.341	1.338	1.331	1.366	1.340	1.386	1,5 %	3,5 %
Anteil an der Bevölkerung in %	21,4	20,8	20,7	20,8	21,1	21,0	21,4	0,3%-P.	0,5%-P.
Ausländer	505	585	600	620	653	593	701	7,4 %	18,3 %
Anteil an der Bevölkerung in %	8,2	9,1	9,3	9,7	10,1	9,3	10,8	0,7%-P.	1,6%-P.
Migrationshintergrund insgesamt	1.827	1.926	1.938	1.951	2.019	1.932	2.087	3,4 %	8,0 %
Anteil an der Bevölkerung in %	29,6	29,8	30,0	30,5	31,2	30,2	32,3	1,0%-P.	2,0%-P.
Bevölkerung nach Altersgruppen:									
unter 3 Jahre	138	125	125	121	134	129	139	3,7 %	8,1 %
Anteil an der Bevölkerung in %	2,2	1,9	1,9	1,9	2,1	2,0	2,1	0,1%-P.	0,1%-P.
3 bis unter 6 Jahre	133	140	136	127	136	134	138	1,5 %	2,7 %
Anteil an der Bevölkerung in %	2,2	2,2	2,1	2,0	2,1	2,1	2,1	0,0%-P.	0,0%-P.
6 bis unter 10 Jahre	198	182	188	174	169	182	180	6,5 %	-1,2 %
Anteil an der Bevölkerung in %	3,2	2,8	2,9	2,7	2,6	2,9	2,8	0,2%-P.	-0,1%-P.
10 bis unter 15 Jahre	245	257	253	245	244	249	239	-2,0 %	-3,9 %
Anteil an der Bevölkerung in %	4,0	4,0	3,9	3,8	3,8	3,9	3,7	-0,1%-P.	-0,2%-P.
15 bis unter 18 Jahre	169	169	156	148	159	160	161	1,3 %	0,5 %
Anteil an der Bevölkerung in %	2,7	2,6	2,4	2,3	2,5	2,5	2,5	0,0%-P.	-0,0%-P.
18 bis unter 25 Jahre	559	799	809	815	805	757	785	-2,5 %	3,6 %
Anteil an der Bevölkerung in %	9,0	12,4	12,5	12,7	12,5	11,8	12,1	-0,3%-P.	0,3%-P.
25 bis unter 30 Jahre	335	387	399	421	429	394	435	1,4 %	10,4 %
Anteil an der Bevölkerung in %	5,4	6,0	6,2	6,6	6,6	6,2	6,7	0,1%-P.	0,6%-P.
30 bis unter 45 Jahre	1.153	1.131	1.115	1.050	1.096	1.109	1.110	1,3 %	0,1 %
Anteil an der Bevölkerung in %	18,7	17,5	17,3	16,4	17,0	17,3	17,2	0,2%-P.	-0,2%-P.
45 bis unter 60 Jahre	1.315	1.306	1.311	1.339	1.334	1.321	1.322	-0,9 %	0,1 %
Anteil an der Bevölkerung in %	21,3	20,2	20,3	20,9	20,6	20,7	20,4	-0,2%-P.	-0,2%-P.
60 bis unter 65 Jahre	397	412	391	389	381	394	379	-0,5 %	-3,8 %
Anteil an der Bevölkerung in %	6,4	6,4	6,1	6,1	5,9	6,2	5,9	-0,0%-P.	-0,3%-P.
65 bis unter 80 Jahre	1.216	1.230	1.236	1.226	1.217	1.225	1.190	-2,2 %	-2,9 %
Anteil an der Bevölkerung in %	19,7	19,0	19,1	19,2	18,8	19,2	18,4	-0,4%-P.	-0,8%-P.
80 Jahre und älter	320	322	341	346	361	338	390	8,0 %	15,4 %
Anteil an der Bevölkerung in %	5,2	5,0	5,3	5,4	5,6	5,3	6,0	0,4%-P.	0,7%-P.
<b>2. Demografische Indikatoren</b>									
Durchschnittsalter	45,0	44,2	44,3	44,7	44,5	44,5	44,5	0,0	-0,0
Medianalter	46,8	45,4	45,5	46,0	45,7	45,9	45,5	-0,2	-0,4
Jugendquotient	27,9	29,0	26,2	25,2	26,5	26,9	25,7	-0,8	-1,2
Altenquotient	42,3	40,8	40,7	40,8	40,8	41,1	40,6	-0,2	-0,5
Abhängigkeitsquotient	70,2	69,7	66,9	66,0	67,3	68,0	66,3	-1,0	-1,7
Greying-Index (ab 60 Jahren)	19,8	19,6	21,0	21,4	22,6	20,9	24,9	2,3	4,0
Greying-Index (ab 65 Jahren)	26,3	26,2	27,6	28,2	29,7	27,6	32,8	3,1	5,2
Aging-Index	151,8	140,8	155,7	161,7	154,3	152,9	158,2	3,9	5,3
Billeter-Maß J	-0,8	-0,7	-0,7	-0,8	-0,7	-0,7	-0,7	0,0	0,0
<b>3. Volljährige</b>	5.295	5.587	5.602	5.586	5.623	5.539	5.611	-0,2 %	1,3 %
darunter nach Familienstand:									
ledig	1.389	1.694	1.712	1.734	1.751	1.656	1.756	0,3 %	6,0 %
Anteil an Volljährigen in %	26,2	30,3	30,6	31,0	31,1	29,9	31,3	0,2%-P.	1,4%-P.
verheiratet	3.037	3.013	3.011	2.975	2.987	3.005	2.977	-0,3 %	-0,9 %
Anteil an Volljährigen in %	57,4	53,9	53,7	53,3	53,1	54,2	53,1	-0,1%-P.	-1,2%-P.
geschieden	412	430	428	435	442	429	433	-2,0 %	0,8 %
Anteil an Volljährigen in %	7,8	7,7	7,6	7,8	7,9	7,8	7,7	-0,1%-P.	-0,0%-P.
verwitwet	457	450	451	442	443	449	445	0,5 %	-0,8 %
Anteil an Volljährigen in %	8,6	8,1	8,1	7,9	7,9	8,1	7,9	0,1%-P.	-0,2%-P.
Ø Wohndauer in Augsburg (in Jahren)	29,7	28,1	28,0	28,2	28,0	28,4	29,5	0,1	1,1
<b>4. Wohnen</b>									
Wohngebäude	1.515	1.437	1.439	1.446	1.462	1.460	1.466	0,3 %	0,4 %
Wohngebäude je 1.000 Einwohner	245,2	222,4	222,8	225,9	226,1	228,5	226,7	0,5	-1,8
Wohnfläche in m <sup>2</sup> je Einwohner	48,5	44,5	44,6	45,2	45,3	45,6	45,5	0,2	-0,1

Quelle: Melderegister, Bürgeramt; Bayerisches Landesamt für Statistik

**33 Haunstetten - Süd**

	2010	2011	2012	2013	2014	2010 bis 2014	2015	Veränderung 2015	
								zu 2014	zum Ø
<b>5. Haushalte insgesamt</b>	3.139	3.443	3.457	3.438	3.487	3.393	3.497	0,3 %	3,1 %
darunter:									
1-Personenhaushalte	1.335	1.639	1.635	1.636	1.672	1.583	1.688	1,0 %	6,6 %
<i>Anteil an Haushalte insgesamt in %</i>	42,5	47,6	47,3	47,6	47,9	46,6	48,3	0,3%-P.	1,7%-P.
Alleinerziehende mit Kindern unter 18 J.	99	102	110	96	103	102	104	1,0 %	2,0 %
<i>Anteil an Haushalte insgesamt in %</i>	3,2	3,0	3,2	2,8	3,0	3,0	3,0	0,0%-P.	-0,0%-P.
Paare mit Kindern unter 18 Jahren	414	407	396	389	406	402	413	1,7 %	2,6 %
<i>Anteil an Haushalte insgesamt in %</i>	13,2	11,8	11,5	11,3	11,6	11,9	11,8	0,2%-P.	-0,1%-P.
Durchschnittliche Haushaltsgröße	1,97	1,88	1,87	1,86	1,85	1,89	1,85	-0,00	-0,04
<b>6. Natürliche Bevölkerungsentwicklung</b>									
Geburten	43	46	46	37	54	45	51	-3	6
Durchschnittsalter der Mütter	30,2	30,2	30,9	31,2	29,8	30,5	29,5	-0,3	-1,0
Geburtenrate	7,0	7,1	7,1	5,8	8,4	7,1	7,9	-0,5	0,8
Allgemeine Fruchtbarkeitsziffer	38,1	36,1	36,4	29,5	42,5	36,5	40,3	-2,2	3,7
Sterbefälle	65	58	56	47	57	57	62	5	5
Sterberate	10,5	9,0	8,7	7,3	8,8	8,9	9,6	0,8	0,7
Natürliches Bevölkerungssaldo	-22	-12	-10	-10	-3	-11	-11	-8	0
<i>Nat. Bevölkerungsentwicklung in %</i>	-0,4	-0,2	-0,2	-0,2	-0,0	-0,2	-0,2	-0,1%-P.	0,0%-P.
<b>7. Wanderungen</b>									
Zuzüge innerstädtisch	285	253	274	256	314	276	292	-22	16
deren Durchschnittsalter	30,2	30,9	29,8	28,4	28,7	29,6	28,8	0,0	-0,8
Wegzüge innerstädtisch	255	288	305	275	339	292	308	-31	16
deren Durchschnittsalter	34,2	32,1	33,7	32,2	33,9	33,2	31,7	-2,2	-1,5
Wanderungssaldo innerstädtisch	30	-35	-31	-19	-25	-16,0	-16	9	-
Zuzüge über die Stadtgrenze	281	619	393	335	492	424	401	-91	-23
deren Durchschnittsalter	28,8	25,7	27,7	27,9	28,0	27,6	27,4	-0,6	-0,3
Wegzüge über die Stadtgrenze	270	293	337	370	378	330	357	-21	27
deren Durchschnittsalter	32,1	31,0	28,8	30,9	29,1	30,4	29,9	0,8	-0,5
Wanderungssaldo über die Stadtgrenze	11	326	56	-35	114	94	44	-70	-50
Wanderungsvolumen je 1.000 Einw.	177	235	203	191	238	208,9	210	-27,9	1,2
Wanderungssaldo gesamt	41	291	25	-54	89	78	28	-61	-50
<i>Bev.-Entw. durch Wanderungen in %</i>	0,7	4,7	0,4	-0,8	1,4	1,3	0,4	-1,0%-P.	-0,8%-P.
<b>8. Wanderungssalden gesamt nach Alter</b>								<b>Ø der Zuzüge</b>	<b>Ø der Wegzüge</b>
unter 6 Jahre	17	-10	-5	-9	10	0,6	5	37	36
6 bis unter 15 Jahre	-3	-1	-2	-5	10	-0,2	-	25	25
15 bis unter 18 Jahre	-	5	5	3	3	3,2	-	13	10
18 bis unter 25 Jahre	31	276	56	30	67	92,0	27	271	189
25 bis unter 30 Jahre	-9	32	-4	-9	-16	-1,2	6	109	109
30 bis unter 45 Jahre	41	-3	-9	-32	39	7,2	21	151	141
45 bis unter 60 Jahre	-11	10	14	6	-7	2,4	-1	68	66
60 bis unter 65 Jahre	-4	-3	-7	-9	3	-4,0	-5	10	14
65 Jahre und älter	-21	-15	-23	-29	-20	-21,6	-25	17	39
Frauen von 15 bis unter 45 Jahren	21	162	17	11	37	49,6	16	269	225

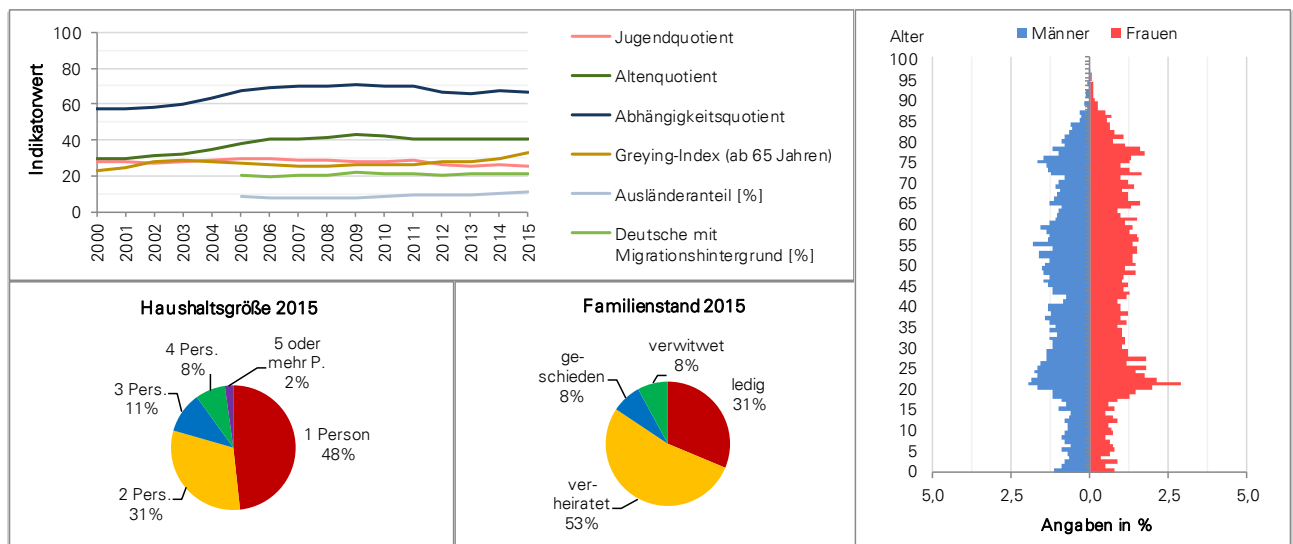

Quelle: Melderegister, Bürgeramt

## 34 Haunstetten - West

	2010	2011	2012	2013	2014	2010 bis 2014	2015	Veränderung 2015	
								zu 2014	zum Ø
<b>1. Bevölkerung insgesamt</b>	7.444	7.434	7.512	7.531	7.644	7.513	7.685	0,5 %	2,3 %
Veränderung zum Vorjahr in %	-0,3	-0,1	1,0	0,3	1,5	X	0,5	X	X
darunter:									
Einwohner mit Hauptwohnsitz	7.378	7.349	7.412	7.428	7.535	7.420	7.544	0,1 %	1,7 %
Anteil an der Bevölkerung in %	99,1	98,9	98,7	98,6	98,6	98,8	98,2	-0,4%-P.	-0,6%-P.
Frauen	3.932	3.905	3.945	3.945	3.980	3.941	4.026	1,2 %	2,1 %
Anteil an der Bevölkerung in %	52,8	52,5	52,5	52,4	52,1	52,5	52,4	0,3%-P.	-0,1%-P.
Frauen von 15 bis unter 45 Jahren	1.467	1.493	1.491	1.508	1.518	1.495	1.517	-0,1 %	1,4 %
Anteil an Frauen in %	37,3	38,2	37,8	38,2	38,1	37,9	37,7	-0,5%-P.	-0,3%-P.
Deutsche mit Migrationshintergrund	1.967	1.955	1.962	2.001	2.014	1.980	2.033	0,9 %	2,7 %
Anteil an der Bevölkerung in %	26,4	26,3	26,1	26,6	26,3	26,4	26,5	0,1%-P.	0,1%-P.
Ausländer	1.162	1.165	1.204	1.218	1.332	1.216	1.361	2,2 %	11,9 %
Anteil an der Bevölkerung in %	15,6	15,7	16,0	16,2	17,4	16,2	17,7	0,3%-P.	1,5%-P.
Migrationshintergrund insgesamt	3.129	3.120	3.166	3.219	3.346	3.196	3.394	1,4 %	6,2 %
Anteil an der Bevölkerung in %	42,0	42,0	42,1	42,7	43,8	42,5	44,2	0,4%-P.	1,6%-P.
Bevölkerung nach Altersgruppen:									
unter 3 Jahre	180	190	168	167	187	178	213	13,9 %	19,4 %
Anteil an der Bevölkerung in %	2,4	2,6	2,2	2,2	2,4	2,4	2,8	0,3%-P.	0,4%-P.
3 bis unter 6 Jahre	168	161	182	182	193	177	175	-9,3 %	-1,2 %
Anteil an der Bevölkerung in %	2,3	2,2	2,4	2,4	2,5	2,4	2,3	-0,2%-P.	-0,1%-P.
6 bis unter 10 Jahre	213	210	203	212	226	213	237	4,9 %	11,4 %
Anteil an der Bevölkerung in %	2,9	2,8	2,7	2,8	3,0	2,8	3,1	0,1%-P.	0,3%-P.
10 bis unter 15 Jahre	318	274	275	265	259	278	276	6,6 %	-0,8 %
Anteil an der Bevölkerung in %	4,3	3,7	3,7	3,5	3,4	3,7	3,6	0,2%-P.	-0,1%-P.
15 bis unter 18 Jahre	192	203	186	197	184	192	176	-4,3 %	-8,5 %
Anteil an der Bevölkerung in %	2,6	2,7	2,5	2,6	2,4	2,6	2,3	-0,1%-P.	-0,3%-P.
18 bis unter 25 Jahre	723	764	787	780	798	770	788	-1,3 %	2,3 %
Anteil an der Bevölkerung in %	9,7	10,3	10,5	10,4	10,4	10,3	10,3	-0,2%-P.	-0,0%-P.
25 bis unter 30 Jahre	579	578	577	582	637	591	673	5,7 %	14,0 %
Anteil an der Bevölkerung in %	7,8	7,8	7,7	7,7	8,3	7,9	8,8	0,4%-P.	0,9%-P.
30 bis unter 45 Jahre	1.497	1.468	1.454	1.504	1.501	1.485	1.474	-1,8 %	-0,7 %
Anteil an der Bevölkerung in %	20,1	19,7	19,4	20,0	19,6	19,8	19,2	-0,5%-P.	-0,6%-P.
45 bis unter 60 Jahre	1.422	1.455	1.522	1.513	1.498	1.482	1.515	1,1 %	2,2 %
Anteil an der Bevölkerung in %	19,1	19,6	20,3	20,1	19,6	19,7	19,7	0,1%-P.	-0,0%-P.
60 bis unter 65 Jahre	440	431	433	408	439	430	415	-5,5 %	-3,5 %
Anteil an der Bevölkerung in %	5,9	5,8	5,8	5,4	5,7	5,7	5,4	-0,3%-P.	-0,3%-P.
65 bis unter 80 Jahre	1.188	1.195	1.196	1.194	1.192	1.193	1.201	0,8 %	0,7 %
Anteil an der Bevölkerung in %	16,0	16,1	15,9	15,9	15,6	15,9	15,6	0,0%-P.	-0,3%-P.
80 Jahre und älter	524	505	529	527	530	523	542	2,3 %	3,6 %
Anteil an der Bevölkerung in %	7,0	6,8	7,0	7,0	6,9	7,0	7,1	0,1%-P.	0,1%-P.
<b>2. Demografische Indikatoren</b>									
Durchschnittsalter	43,8	43,8	44,0	43,9	43,7	43,8	43,6	-0,1	-0,2
Medianalter	43,6	43,9	44,2	43,6	43,3	43,7	43,3	-	-0,4
Jugendquotient	27,5	25,9	25,4	24,9	26,0	26,0	27,0	1,0	1,1
Altenquotient	38,1	37,3	37,4	37,0	36,6	37,3	37,3	0,6	-0,0
Abhängigkeitsquotient	65,6	63,3	62,8	61,9	62,6	63,3	64,3	1,7	1,0
Greying-Index (ab 60 Jahren)	32,2	31,1	32,5	32,9	32,5	32,2	33,5	1,0	1,3
Greying-Index (ab 65 Jahren)	44,1	42,3	44,2	44,1	44,5	43,8	45,1	0,7	1,3
Aging-Index	138,3	143,9	146,9	148,5	140,9	143,7	137,8	-3,1	-5,9
Billeter-Maß J	-0,6	-0,6	-0,6	-0,6	-0,6	-0,6	-0,6	0,0	-0,0
<b>3. Volljährige</b>	6.373	6.396	6.498	6.508	6.595	6.474	6.608	0,2 %	2,1 %
darunter nach Familienstand:									
ledig	1.894	1.963	2.031	2.059	2.131	2.016	2.130	-0,0 %	5,7 %
Anteil an Volljährigen in %	29,7	30,7	31,3	31,6	32,3	31,1	32,2	-0,1%-P.	1,1%-P.
verheiratet	3.079	3.081	3.078	3.061	3.079	3.076	3.091	0,4 %	0,5 %
Anteil an Volljährigen in %	48,3	48,2	47,4	47,0	46,7	47,5	46,8	0,1%-P.	-0,7%-P.
geschieden	697	701	735	735	734	720	737	0,4 %	2,3 %
Anteil an Volljährigen in %	10,9	11,0	11,3	11,3	11,1	11,1	11,2	0,0%-P.	0,0%-P.
verwitwet	703	651	654	652	651	662	650	-0,2 %	-1,8 %
Anteil an Volljährigen in %	11,0	10,2	10,1	10,0	9,9	10,2	9,8	-0,0%-P.	-0,4%-P.
Ø Wohndauer in Augsburg (in Jahren)	26,1	26,2	25,9	25,7	25,6	25,9	25,5	-0,0	-0,4
<b>4. Wohnen</b>									
Wohngebäude	1.127	1.097	1.099	1.119	1.114	1.111	1.110	-0,4 %	-0,1 %
Wohngebäude je 1.000 Einwohner	151,4	147,6	146,3	148,6	145,7	147,9	144,4	-1,3	-3,5
Wohnfläche in m <sup>2</sup> je Einwohner	37,2	37,5	37,2	37,5	36,9	37,3	36,8	-0,1	-0,5

Quelle: Melderegister, Bürgeramt; Bayerisches Landesamt für Statistik

**34 Haunstetten - West**

	2010	2011	2012	2013	2014	2010 bis 2014	2015	Veränderung 2015	
								zu 2014	zum Ø
<b>5. Haushalte insgesamt</b>	3.992	4.017	4.106	4.112	4.174	4.080	4.212	0,9 %	3,2 %
darunter:									
1-Personenhaushalte	2.045	2.079	2.156	2.166	2.217	2.133	2.254	1,7%	5,7%
Anteil an Haushalte insgesamt in %	51,2	51,8	52,5	52,7	53,1	52,3	53,5	0,4%-P.	1,3%-P.
Alleinerziehende mit Kindern unter 18 J.	169	174	164	155	153	163	155	1,3 %	-4,9 %
Anteil an Haushalte insgesamt in %	4,2	4,3	4,0	3,8	3,7	4,0	3,7	0,0%-P.	-0,3%-P.
Paare mit Kindern unter 18 Jahren	475	462	466	477	488	474	492	0,8 %	3,9 %
Anteil an Haushalte insgesamt in %	11,9	11,5	11,3	11,6	11,7	11,6	11,7	-0,0%-P.	0,1%-P.
Durchschnittliche Haushaltsgröße	1,82	1,81	1,79	1,79	1,79	1,80	1,79	-0,01	-0,02
<b>6. Natürliche Bevölkerungsentwicklung</b>									
Geburten	74	70	48	65	76	67	68	-8	1
Durchschnittsalter der Mütter	29,4	30,3	29,0	29,2	28,6	29,3	29,4	0,8	0,1
Geburtenrate	9,9	9,4	6,4	8,6	9,9	8,9	8,8	-1,1	-0,0
Allgemeine Fruchtbarkeitsziffer	50,4	46,9	32,2	43,1	50,1	44,5	44,8	-5,2	0,3
Sterbefälle	84	112	96	103	94	98	96	2	-2
Sterberate	11,3	15,1	12,8	13,7	12,3	13,0	12,5	0,2	-0,5
Natürliches Bevölkerungssaldo	-10	-42	-48	-38	-18	-31	-28	-10	3
Nat. Bevölkerungsentwicklung in %	-0,1	-0,6	-0,6	-0,5	-0,2	-0,4	-0,4	-0,1%-P.	0,0%-P.
<b>7. Wanderungen</b>									
Zuzüge innerstädtisch	351	390	406	433	425	401	384	-41	-17
deren Durchschnittsalter	34,2	33,1	34,2	32,7	34,9	33,8	33,8	-1,1	0,0
Wegzüge innerstädtisch	368	366	360	373	384	370	358	-26	-12
deren Durchschnittsalter	30,1	33,7	31,1	34,5	32,5	32,4	32,6	0,0	0,2
Wanderungssaldo innerstädtisch	-17	24	46	60	41	30,8	26	-15	-5
Zuzüge über die Stadtgrenze	361	392	416	445	539	431	530	-9	99
deren Durchschnittsalter	31,1	30,0	31,8	31,2	28,7	30,6	29,1	0,4	-1,5
Wegzüge über die Stadtgrenze	366	415	356	447	451	407	480	29	73
deren Durchschnittsalter	30,7	31,8	31,7	32,5	31,9	31,7	31,6	-0,4	-0,1
Wanderungssaldo über die Stadtgrenze	-5	-23	60	-2	88	24	50	-38	26
Wanderungsvolumen je 1.000 Einw.	194	210	207	226	239	215,1	229	-9,7	14,1
Wanderungssaldo gesamt	-22	1	106	58	129	54	76	-53	22
Bev.-Entw. durch Wanderungen in %	-0,3	0,0	1,4	0,8	1,7	0,7	1,0	-0,7%-P.	0,3%-P.
<b>8. Wanderungssalden gesamt nach Alter</b>								Ø der Zuzüge	Ø der Wegzüge
unter 6 Jahre	-28	-12	2	-5	7	-7,2	5	48	53
6 bis unter 15 Jahre	-7	-24	-7	5	16	-3,4	16	38	39
15 bis unter 18 Jahre	3	-1	-8	3	4	0,2	-1	15	15
18 bis unter 25 Jahre	81	104	72	46	74	75,4	88	247	170
25 bis unter 30 Jahre	-43	-25	-2	5	19	-9,2	-25	135	147
30 bis unter 45 Jahre	-78	-47	-9	44	-6	-19,2	-30	188	209
45 bis unter 60 Jahre	27	15	29	-28	-16	5,4	13	95	89
60 bis unter 65 Jahre	2	5	3	-4	12	3,6	2	19	16
65 Jahre und älter	21	-14	26	-8	19	8,8	8	60	51
Frauen von 15 bis unter 45 Jahren	-12	30	23	39	28	21,6	17	283	262

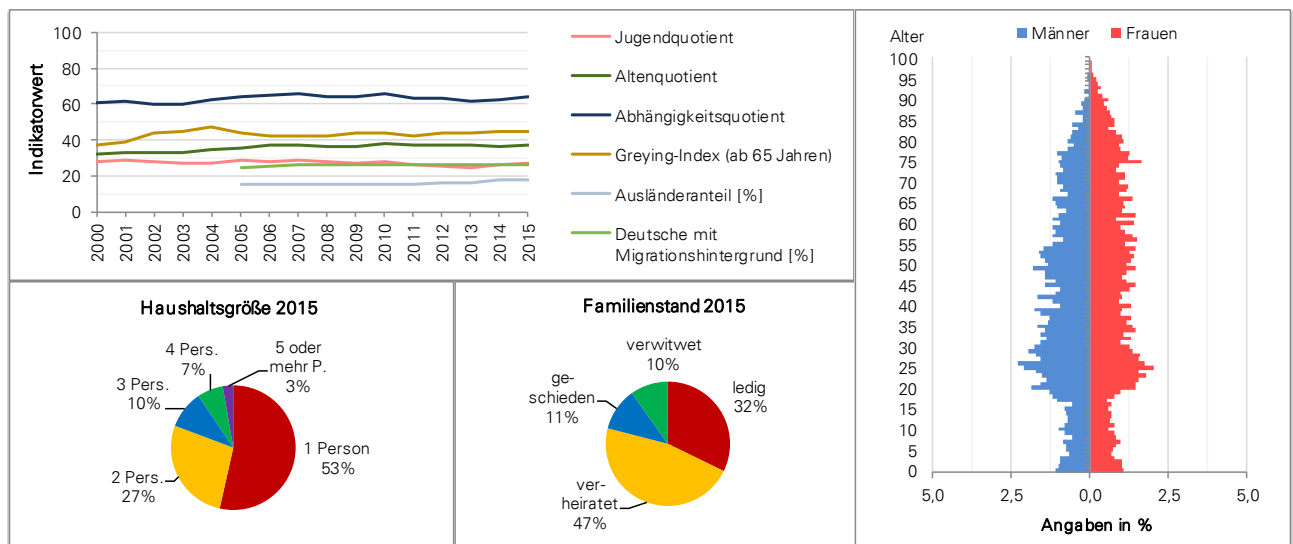

Quelle: Melderegister, Bürgeramt

## 35 Haunstetten - Ost

	2010	2011	2012	2013	2014	2010 bis 2014	2015	Veränderung 2015 zu 2014 zum Ø	
<b>1. Bevölkerung insgesamt</b>	5.836	5.815	5.819	5.902	5.971	5.869	6.066	1,6 %	3,4 %
Veränderung zum Vorjahr in %	-1,5	-0,4	0,1	1,4	1,2	X	1,6	X	X
darunter:									
Einwohner mit Hauptwohnsitz	5.781	5.756	5.759	5.853	5.916	5.813	5.992	1,3 %	3,1 %
Anteil an der Bevölkerung in %	99,1	99,0	99,0	99,2	99,1	99,1	98,8	-0,3%-P.	-0,3%-P.
Frauen	3.075	3.069	3.071	3.092	3.133	3.088	3.186	1,7 %	3,2 %
Anteil an der Bevölkerung in %	52,7	52,8	52,8	52,4	52,5	52,6	52,5	0,1%-P.	-0,1%-P.
Frauen von 15 bis unter 45 Jahren	1.035	1.021	987	1.003	1.049	1.019	1.076	2,6 %	5,6 %
Anteil an Frauen in %	33,7	33,3	32,1	32,4	33,5	33,0	33,8	0,3%-P.	0,8%-P.
Deutsche mit Migrationshintergrund	1.417	1.405	1.395	1.440	1.454	1.422	1.493	2,7 %	5,0 %
Anteil an der Bevölkerung in %	24,3	24,2	24,0	24,4	24,4	24,2	24,6	0,3%-P.	0,4%-P.
Ausländer	507	522	529	621	684	573	752	9,9 %	31,3 %
Anteil an der Bevölkerung in %	8,7	9,0	9,1	10,5	11,5	9,7	12,4	0,9%-P.	2,7%-P.
Migrationshintergrund insgesamt	1.924	1.927	1.924	2.061	2.138	1.995	2.245	5,0 %	12,5 %
Anteil an der Bevölkerung in %	33,0	33,1	33,1	34,9	35,8	34,0	37,0	1,2%-P.	3,0%-P.
Bevölkerung nach Altersgruppen:									
unter 3 Jahre	128	126	122	130	144	130	153	6,3 %	17,7 %
Anteil an der Bevölkerung in %	2,2	2,2	2,1	2,2	2,4	2,2	2,5	0,1%-P.	0,3%-P.
3 bis unter 6 Jahre	118	112	133	127	127	123	115	-9,4 %	-6,8 %
Anteil an der Bevölkerung in %	2,0	1,9	2,3	2,2	2,1	2,1	1,9	-0,2%-P.	-0,2%-P.
6 bis unter 10 Jahre	178	180	175	181	179	179	190	6,1 %	6,4 %
Anteil an der Bevölkerung in %	3,1	3,1	3,0	3,1	3,0	3,0	3,1	0,1%-P.	0,1%-P.
10 bis unter 15 Jahre	228	245	225	220	215	227	234	8,8 %	3,3 %
Anteil an der Bevölkerung in %	3,9	4,2	3,9	3,7	3,6	3,9	3,9	0,3%-P.	-0,0%-P.
15 bis unter 18 Jahre	172	153	168	144	154	158	139	-9,7 %	-12,1 %
Anteil an der Bevölkerung in %	2,9	2,6	2,9	2,4	2,6	2,7	2,3	-0,3%-P.	-0,4%-P.
18 bis unter 25 Jahre	505	519	476	486	485	494	508	4,7 %	2,8 %
Anteil an der Bevölkerung in %	8,7	8,9	8,2	8,2	8,1	8,4	8,4	0,3%-P.	-0,0%-P.
25 bis unter 30 Jahre	398	366	379	389	420	390	438	4,3 %	12,2 %
Anteil an der Bevölkerung in %	6,8	6,3	6,5	6,6	7,0	6,7	7,2	0,2%-P.	0,6%-P.
30 bis unter 45 Jahre	1.013	1.005	968	1.042	1.062	1.018	1.082	1,9 %	6,3 %
Anteil an der Bevölkerung in %	17,4	17,3	16,6	17,7	17,8	17,3	17,8	0,1%-P.	0,5%-P.
45 bis unter 60 Jahre	1.197	1.219	1.271	1.265	1.257	1.242	1.246	-0,9 %	0,3 %
Anteil an der Bevölkerung in %	20,5	21,0	21,8	21,4	21,1	21,2	20,5	-0,5%-P.	-0,6%-P.
60 bis unter 65 Jahre	366	382	370	382	396	379	394	-0,5 %	3,9 %
Anteil an der Bevölkerung in %	6,3	6,6	6,4	6,5	6,6	6,5	6,5	-0,1%-P.	0,0%-P.
65 bis unter 80 Jahre	1.111	1.087	1.121	1.114	1.100	1.107	1.116	1,5 %	0,8 %
Anteil an der Bevölkerung in %	19,0	18,7	19,3	18,9	18,4	18,9	18,4	-0,0%-P.	-0,5%-P.
80 Jahre und älter	422	421	411	422	432	422	451	4,4 %	7,0 %
Anteil an der Bevölkerung in %	7,2	7,2	7,1	7,2	7,2	7,2	7,4	0,2%-P.	0,3%-P.
<b>2. Demografische Indikatoren</b>									
Durchschnittsalter	45,7	45,8	45,9	46,0	45,8	45,8	45,8	-0,0	-0,1
Medianalter	46,9	47,1	47,5	47,4	47,5	47,3	47,5	-	0,2
Jugendquotient	28,2	28,0	28,0	27,1	27,3	27,7	26,9	-0,4	-0,8
Altenquotient	45,7	44,8	45,7	44,7	43,9	45,0	44,2	0,3	-0,8
Abhängigkeitsquotient	73,9	72,9	73,7	71,8	71,2	72,7	71,2	-0,1	-1,5
Greying-Index (ab 60 Jahren)	28,6	28,7	27,6	28,2	28,9	28,4	29,9	1,0	1,5
Greying-Index (ab 65 Jahren)	38,0	38,7	36,7	37,9	39,3	38,1	40,4	1,1	2,3
Aging-Index	161,9	159,9	163,5	165,2	160,9	162,3	164,1	3,2	1,8
Billeter-Maß J	-0,8	-0,8	-0,8	-0,8	-0,8	-0,8	-0,8	0,0	0,0
<b>3. Volljährige</b>	5.012	4.999	4.996	5.100	5.152	5.052	5.235	1,6 %	3,6 %
darunter nach Familienstand:									
ledig	1.337	1.338	1.342	1.401	1.433	1.370	1.472	2,7 %	7,4 %
Anteil an Volljährigen in %	26,7	26,8	26,9	27,5	27,8	27,1	28,1	0,3%-P.	1,0%-P.
verheiratet	2.628	2.591	2.577	2.638	2.660	2.619	2.685	0,9 %	2,5 %
Anteil an Volljährigen in %	52,4	51,8	51,6	51,7	51,6	51,8	51,3	-0,3%-P.	-0,5%-P.
geschieden	474	503	506	500	498	496	513	3,0 %	3,4 %
Anteil an Volljährigen in %	9,5	10,1	10,1	9,8	9,7	9,8	9,8	0,1%-P.	-0,0%-P.
verwitwet	573	567	571	561	561	567	565	0,7 %	-0,3 %
Anteil an Volljährigen in %	11,4	11,3	11,4	11,0	10,9	11,2	10,8	-0,1%-P.	-0,4%-P.
Ø Wohndauer in Augsburg (in Jahren)	27,4	27,4	27,6	27,4	27,2	27,4	28,2	0,0	0,8
<b>4. Wohnen</b>									
Wohngebäude	974	1.013	1.018	1.027	1.027	1.012	1.031	0,4 %	1,9 %
Wohngebäude je 1.000 Einwohner	166,9	174,2	174,9	174,0	172,0	172,4	170,0	-2,0	-2,4
Wohnfläche in m <sup>2</sup> je Einwohner	37,9	42,2	42,4	42,1	41,7	41,3	41,3	-0,4	0,0

Quelle: Melderegister, Bürgeramt; Bayerisches Landesamt für Statistik



**35 Haunstetten - Ost**

	2010	2011	2012	2013	2014	2010 bis 2014	2015	Veränderung 2015	
								zu 2014	zum Ø
<b>5. Haushalte insgesamt</b>	2.966	2.966	2.969	3.003	3.037	2.988	3.072	1,2 %	2,8 %
darunter:									
1-Personenhaushalte	1.358	1.364	1.360	1.376	1.420	1.376	1.423	0,2%	3,4%
Anteil an Haushalte insgesamt in %	45,8	46,0	45,8	45,8	46,8	46,0	46,3	-0,4%-P.	0,3%-P.
Alleinerziehende mit Kindern unter 18 J.	113	111	125	111	101	112	103	2,0 %	-8,2 %
Anteil an Haushalte insgesamt in %	3,8	3,7	4,2	3,7	3,3	3,8	3,4	0,0%-P.	-0,4%-P.
Paare mit Kindern unter 18 Jahren	383	383	375	384	393	384	385	-2,0 %	0,4 %
Anteil an Haushalte insgesamt in %	12,9	12,9	12,6	12,8	12,9	12,8	12,5	-0,4%-P.	-0,3%-P.
Durchschnittliche Haushaltsgröße	1,91	1,91	1,90	1,91	1,91	1,91	1,91	-0,00	-0,00
<b>6. Natürliche Bevölkerungsentwicklung</b>									
Geburten	41	40	47	42	56	45	53	-3	8
Durchschnittsalter der Mütter	29,8	29,9	30,3	28,9	29,1	29,6	29,9	0,9	0,4
Geburtenrate	7,0	6,9	8,1	7,1	9,4	7,7	8,7	-0,6	1,0
Allgemeine Fruchtbarkeitsziffer	39,6	39,2	47,6	41,9	53,4	44,3	49,3	-4,1	4,9
Sterbefälle	86	114	106	97	109	102	105	-4	3
Sterberate	14,7	19,6	18,2	16,4	18,3	17,4	17,3	-0,9	-0,1
Natürliches Bevölkerungssaldo	-45	-74	-59	-55	-53	-57	-52	1	5
Nat. Bevölkerungsentwicklung in %	-0,8	-1,3	-1,0	-0,9	-0,9	-1,0	-0,9	0,0%-P.	0,1%-P.
<b>7. Wanderungen</b>									
Zuzüge innerstädtisch	342	320	324	351	336	335	395	59	60
deren Durchschnittsalter	32,7	39,3	38,8	37,8	38,3	37,4	35,9	-2,5	-1,5
Wegzüge innerstädtisch	334	261	279	259	263	279	274	11	-5
deren Durchschnittsalter	31,9	36,7	33,8	35,6	36,4	34,9	32,3	-4,0	-2,5
Wanderungssaldo innerstädtisch	8	59	45	92	73	55,4	121	48	66
Zuzüge über die Stadtgrenze	243	252	267	376	367	301	392	25	91
deren Durchschnittsalter	32,6	34,6	33,5	32,2	33,8	33,3	33,7	-0,1	0,3
Wegzüge über die Stadtgrenze	292	275	256	333	326	296	368	42	72
deren Durchschnittsalter	32,5	34,9	33,9	31,7	33,7	33,3	33,0	-0,7	-0,4
Wanderungssaldo über die Stadtgrenze	-49	-23	11	43	41	5	24	-17	19
Wanderungsvolumen je 1.000 Einw.	204	190	194	227	219	206,7	239	20,4	32,6
Wanderungssaldo gesamt	-41	36	56	135	114	60	145	31	85
Bev.-Entw. durch Wanderungen in %	-0,7	0,6	1,0	2,3	1,9	1,0	2,4	0,5%-P.	1,4%-P.
<b>8. Wanderungssalden gesamt nach Alter</b>								Ø der Zuzüge	Ø der Wegzüge
unter 6 Jahre	-21	-2	7	3	-2	-3,0	-	37	39
6 bis unter 15 Jahre	-6	9	-2	-2	1	-	13	30	27
15 bis unter 18 Jahre	2	3	5	6	5	4,2	6	14	9
18 bis unter 25 Jahre	24	11	-4	20	41	18,4	39	137	115
25 bis unter 30 Jahre	9	-16	1	16	12	4,4	19	106	99
30 bis unter 45 Jahre	-38	3	-2	59	10	6,4	20	161	152
45 bis unter 60 Jahre	-14	9	21	14	8	7,6	-6	91	85
60 bis unter 65 Jahre	-6	8	1	-2	12	2,6	8	17	14
65 Jahre und älter	9	11	29	21	27	19,4	46	70	46
Frauen von 15 bis unter 45 Jahren	-8	8	4	31	42	15,4	50	200	178

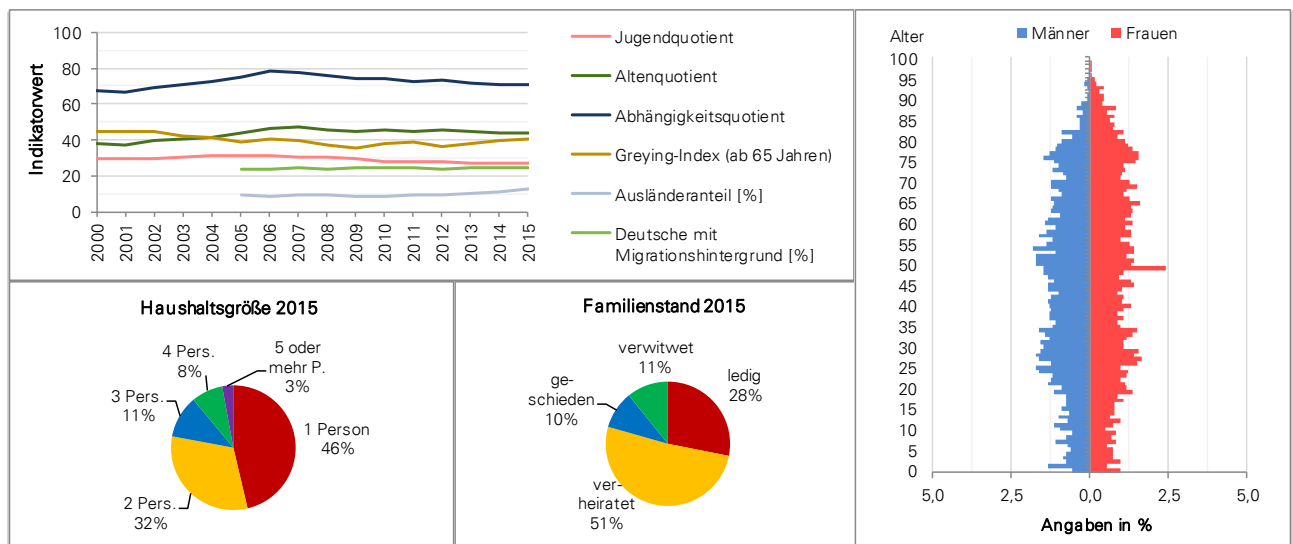

Quelle: Melderegister, Bürgeramt

## 36 Haunstetten - Süd

	2010	2011	2012	2013	2014	2010 bis 2014	2015	Veränderung 2015	
								zu 2014	zum Ø
<b>1. Bevölkerung insgesamt</b>	6.734	6.679	6.662	6.664	6.655	6.679	6.728	1,1 %	0,7 %
Veränderung zum Vorjahr in %	-0,3	-0,8	-0,3	0,0	-0,1	X	1,1	X	X
darunter:									
Einwohner mit Hauptwohnsitz	6.559	6.493	6.482	6.451	6.471	6.491	6.534	1,0 %	0,7 %
Anteil an der Bevölkerung in %	97,4	97,2	97,3	96,8	97,2	97,2	97,1	-0,1%-P.	-0,1%-P.
Frauen	3.536	3.500	3.481	3.438	3.431	3.477	3.480	1,4 %	0,1 %
Anteil an der Bevölkerung in %	52,5	52,4	52,3	51,6	51,6	52,1	51,7	0,2%-P.	-0,3%-P.
Frauen von 15 bis unter 45 Jahren	1.341	1.295	1.260	1.216	1.207	1.264	1.255	4,0 %	-0,7 %
Anteil an Frauen in %	37,9	37,0	36,2	35,4	35,2	36,3	36,1	0,9%-P.	-0,3%-P.
Deutsche mit Migrationshintergrund	1.737	1.738	1.700	1.715	1.730	1.724	1.721	-0,5 %	-0,2 %
Anteil an der Bevölkerung in %	25,8	26,0	25,5	25,7	26,0	25,8	25,6	-0,4%-P.	-0,2%-P.
Ausländer	540	534	571	582	648	575	745	15,0 %	29,6 %
Anteil an der Bevölkerung in %	8,0	8,0	8,6	8,7	9,7	8,6	11,1	1,3%-P.	2,5%-P.
Migrationshintergrund insgesamt	2.277	2.272	2.271	2.297	2.378	2.299	2.466	3,7 %	7,3 %
Anteil an der Bevölkerung in %	33,8	34,0	34,1	34,5	35,7	34,4	36,7	0,9%-P.	2,2%-P.
Bevölkerung nach Altersgruppen:									
unter 3 Jahre	141	137	123	120	143	133	148	3,5 %	11,4 %
Anteil an der Bevölkerung in %	2,1	2,1	1,8	1,8	2,1	2,0	2,2	0,1%-P.	0,2%-P.
3 bis unter 6 Jahre	136	132	153	151	135	141	116	-14,1 %	-18,0 %
Anteil an der Bevölkerung in %	2,0	2,0	2,3	2,3	2,0	2,1	1,7	-0,3%-P.	-0,4%-P.
6 bis unter 10 Jahre	225	219	200	193	211	210	221	4,7 %	5,4 %
Anteil an der Bevölkerung in %	3,3	3,3	3,0	2,9	3,2	3,1	3,3	0,1%-P.	0,1%-P.
10 bis unter 15 Jahre	277	285	290	305	285	288	292	2,5 %	1,2 %
Anteil an der Bevölkerung in %	4,1	4,3	4,4	4,6	4,3	4,3	4,3	0,1%-P.	0,0%-P.
15 bis unter 18 Jahre	162	161	161	164	175	165	188	7,4 %	14,2 %
Anteil an der Bevölkerung in %	2,4	2,4	2,4	2,5	2,6	2,5	2,8	0,2%-P.	0,3%-P.
18 bis unter 25 Jahre	781	751	731	698	676	727	717	6,1 %	-1,4 %
Anteil an der Bevölkerung in %	11,6	11,2	11,0	10,5	10,2	10,9	10,7	0,5%-P.	-0,2%-P.
25 bis unter 30 Jahre	483	457	416	423	424	441	426	0,5 %	-3,3 %
Anteil an der Bevölkerung in %	7,2	6,8	6,2	6,3	6,4	6,6	6,3	-0,0%-P.	-0,3%-P.
30 bis unter 45 Jahre	1.207	1.189	1.205	1.209	1.194	1.201	1.195	0,1 %	-0,5 %
Anteil an der Bevölkerung in %	17,9	17,8	18,1	18,1	17,9	18,0	17,8	-0,2%-P.	-0,2%-P.
45 bis unter 60 Jahre	1.421	1.415	1.452	1.469	1.480	1.447	1.480	-	2,3 %
Anteil an der Bevölkerung in %	21,1	21,2	21,8	22,0	22,2	21,7	22,0	-0,2%-P.	0,3%-P.
60 bis unter 65 Jahre	443	450	411	415	425	429	430	1,2 %	0,3 %
Anteil an der Bevölkerung in %	6,6	6,7	6,2	6,2	6,4	6,4	6,4	0,0%-P.	-0,0%-P.
65 bis unter 80 Jahre	1.150	1.174	1.198	1.186	1.194	1.180	1.186	-0,7 %	0,5 %
Anteil an der Bevölkerung in %	17,1	17,6	18,0	17,8	17,9	17,7	17,6	-0,3%-P.	-0,0%-P.
80 Jahre und älter	308	309	322	331	313	317	329	5,1 %	3,9 %
Anteil an der Bevölkerung in %	4,6	4,6	4,8	5,0	4,7	4,7	4,9	0,2%-P.	0,1%-P.
<b>2. Demografische Indikatoren</b>									
Durchschnittsalter	43,2	43,6	43,9	44,1	44,1	43,8	44,1	-0,1	0,3
Medianalter	44,5	45,0	45,6	45,7	45,9	45,3	45,7	-0,2	0,4
Jugendquotient	26,6	26,5	26,7	26,8	27,0	26,7	28,0	1,0	1,3
Altenquotient	35,0	36,1	37,4	37,4	37,2	36,6	37,2	0,0	0,6
Abhängigkeitsquotient	61,5	62,6	64,1	64,2	64,2	63,3	65,1	1,0	1,8
Greying-Index (ab 60 Jahren)	19,3	19,0	20,0	20,7	19,3	19,7	20,4	1,0	0,7
Greying-Index (ab 65 Jahren)	26,8	26,3	26,9	27,9	26,2	26,8	27,7	1,5	0,9
Aging-Index	131,7	136,3	140,4	139,4	137,8	137,1	133,0	-4,7	-4,1
Billeter-Maß J	-0,6	-0,7	-0,7	-0,7	-0,7	-0,7	-0,7	-0,0	-0,0
<b>3. Volljährige</b>	5.793	5.745	5.735	5.731	5.706	5.742	5.763	1,0 %	0,4 %
darunter nach Familienstand:									
ledig	1.712	1.691	1.672	1.660	1.633	1.674	1.688	3,4 %	0,9 %
Anteil an Volljährigen in %	29,6	29,4	29,2	29,0	28,6	29,1	29,3	0,7%-P.	0,1%-P.
verheiratet	3.186	3.144	3.122	3.132	3.155	3.148	3.130	-0,8 %	-0,6 %
Anteil an Volljährigen in %	55,0	54,7	54,4	54,7	55,3	54,8	54,3	-1,0%-P.	-0,5%-P.
geschieden	442	458	486	504	495	477	519	4,8 %	8,8 %
Anteil an Volljährigen in %	7,6	8,0	8,5	8,8	8,7	8,3	9,0	0,3%-P.	0,7%-P.
verwitwet	453	452	455	435	423	444	426	0,7 %	-4,0 %
Anteil an Volljährigen in %	7,8	7,9	7,9	7,6	7,4	7,7	7,4	-0,0%-P.	-0,3%-P.
Ø Wohndauer in Augsburg (in Jahren)	25,5	25,9	26,1	26,2	26,3	26,0	26,5	0,0	0,5
<b>4. Wohnen</b>									
Wohngebäude	1.234	1.216	1.216	1.216	1.218	1.220	1.217	-0,1 %	-0,2 %
Wohngebäude je 1.000 Einwohner	183,2	182,1	182,5	182,5	183,0	182,7	180,9	-2,1	-1,8
Wohnfläche in m <sup>2</sup> je Einwohner	41,5	41,7	41,8	41,8	41,9	41,7	41,4	-0,5	-0,3

Quelle: Melderegister, Bürgeramt; Bayerisches Landesamt für Statistik

**36 Haunstetten - Süd**

	2010	2011	2012	2013	2014	2010 bis 2014	2010 bis 2014	2015	Veränderung 2015 zu 2014	zum Ø
<b>5. Haushalte insgesamt</b>	3.437	3.446	3.472	3.462	3.449	3.453	3.501	1,5 %	1,4 %	
darunter:										
1-Personenhaushalte	1.499	1.529	1.574	1.564	1.544	1.542	1.608	4,1 %	4,3 %	
<i>Anteil an Haushalte insgesamt in %</i>	43,6	44,4	45,3	45,2	44,8	44,7	45,9	1,2%-P.	1,3%-P.	
Alleinerziehende mit Kindern unter 18 J.	124	124	123	107	104	116	109	4,8 %	-6,4 %	
<i>Anteil an Haushalte insgesamt in %</i>	3,6	3,6	3,5	3,1	3,0	3,4	3,1	0,1%-P.	-0,3%-P.	
Paare mit Kindern unter 18 Jahren	443	444	435	443	454	444	453	-0,2 %	2,1 %	
<i>Anteil an Haushalte insgesamt in %</i>	12,9	12,9	12,5	12,8	13,2	12,9	12,9	-0,2%-P.	0,1%-P.	
Durchschnittliche Haushaltsgröße	1,95	1,93	1,91	1,91	1,92	1,92	1,91	-0,01	-0,02	
<b>6. Natürliche Bevölkerungsentwicklung</b>										
Geburten	47	34	43	50	54	46	44	-10	-2	
Durchschnittsalter der Mütter	30,6	30,1	30,7	30,8	32,1	30,9	31,2	-0,9	0,4	
Geburtenrate	7,0	5,1	6,5	7,5	8,1	6,8	6,5	-1,6	-0,3	
Allgemeine Fruchtbarkeitsziffer	35,0	26,3	34,1	41,1	44,7	36,3	35,1	-9,7	-1,2	
Sterbefälle	56	45	48	50	56	51	57	1	6	
Sterberate	8,3	6,7	7,2	7,5	8,4	7,6	8,5	0,1	0,8	
Natürliches Bevölkerungssaldo	-9	-11	-5	-	-2	-5	-13	-11	-8	
<i>Nat. Bevölkerungsentwicklung in %</i>	-0,1	-0,2	-0,1	-	-0,0	-0,1	-0,2	-0,2%-P.	-0,1%-P.	
<b>7. Wanderungen</b>										
Zuzüge innerstädtisch	272	274	261	243	274	265	244	-30	-21	
deren Durchschnittsalter	30,7	29,7	29,6	30,0	28,1	29,6	29,7	1,6	0,1	
Wegzüge innerstädtisch	291	323	294	286	288	296	270	-18	-26	
deren Durchschnittsalter	31,6	30,9	32,0	33,0	34,8	32,4	34,9	0,1	2,4	
Wanderungssaldo innerstädtisch	-19	-49	-33	-43	-14	-31,6	-26	-12	6	
Zuzüge über die Stadtgrenze	361	376	378	453	428	399	524	96	125	
deren Durchschnittsalter	28,0	26,4	27,9	27,4	29,9	27,9	28,7	-1,3	0,8	
Wegzüge über die Stadtgrenze	344	359	333	393	401	366	401	-	35	
deren Durchschnittsalter	31,8	30,6	29,3	29,5	30,6	30,4	30,4	-0,2	0,0	
Wanderungssaldo über die Stadtgrenze	17	17	45	60	27	33	123	96	90	
Wanderungsvolumen je 1.000 Einw.	188	198	190	206	209	198,1	216	7,5	18,2	
Wanderungssaldo gesamt	-2	-32	12	17	13	2	97	84	95	
<i>Bev.-Entw. durch Wanderungen in %</i>	-0,0	-0,5	0,2	0,3	0,2	0,0	1,5	1,3%-P.	1,4%-P.	
<b>8. Wanderungssalden gesamt nach Alter</b>								Ø der Zuzüge	Ø der Wegzüge	
unter 6 Jahre	-5	7	7	-8	3	0,8	1	39	38	
6 bis unter 15 Jahre	3	7	-3	13	16	7,2	14	39	31	
15 bis unter 18 Jahre	3	-5	7	1	4	2,0	15	15	11	
18 bis unter 25 Jahre	57	39	37	37	26	39,2	73	224	179	
25 bis unter 30 Jahre	-11	-35	-41	-11	-25	-24,6	4	106	126	
30 bis unter 45 Jahre	-28	-16	-5	12	12	-5,0	6	157	160	
45 bis unter 60 Jahre	-7	-10	42	14	18	11,4	8	74	63	
60 bis unter 65 Jahre	-1	-7	-1	-7	-6	-4,4	-1	12	16	
65 Jahre und älter	-13	-12	-31	-34	-35	-25,0	-23	17	42	
Frauen von 15 bis unter 45 Jahren	31	-21	-3	-13	18	2,4	67	240	226	

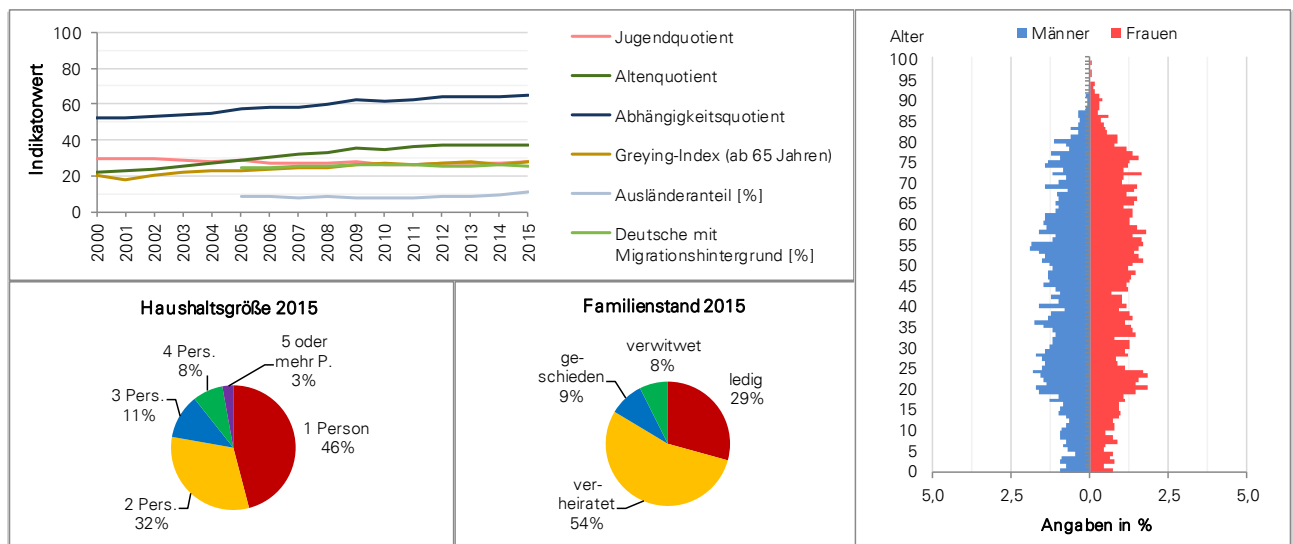

Quelle: Melderegister, Bürgeramt

## 37 Göggingen - Nordwest

	2010	2011	2012	2013	2014	2010 bis 2014	2015	Veränderung 2015	
								zu 2014	zum Ø
<b>1. Bevölkerung insgesamt</b>	4.525	4.571	4.605	4.699	4.682	4.616	4.766	1,8 %	3,2 %
Veränderung zum Vorjahr in %	0,4	1,0	0,7	2,0	-0,4	X	1,8	X	X
darunter:									
Einwohner mit Hauptwohnsitz	4.454	4.492	4.521	4.620	4.589	4.535	4.684	2,1 %	3,3 %
Anteil an der Bevölkerung in %	98,4	98,3	98,2	98,3	98,0	98,2	98,3	0,3%-P.	0,0%-P.
Frauen	2.373	2.383	2.382	2.404	2.399	2.388	2.447	2,0 %	2,5 %
Anteil an der Bevölkerung in %	52,4	52,1	51,7	51,2	51,2	51,7	51,3	0,1%-P.	-0,4%-P.
Frauen von 15 bis unter 45 Jahren	1.007	970	951	962	976	973	994	1,8 %	2,1 %
Anteil an Frauen in %	42,4	40,7	39,9	40,0	40,7	40,8	40,6	-0,1%-P.	-0,1%-P.
Deutsche mit Migrationshintergrund	803	837	873	869	872	851	899	3,1 %	5,7 %
Anteil an der Bevölkerung in %	17,7	18,3	19,0	18,5	18,6	18,4	18,9	0,2%-P.	0,4%-P.
Ausländer	508	521	543	626	622	564	673	8,2 %	19,3 %
Anteil an der Bevölkerung in %	11,2	11,4	11,8	13,3	13,3	12,2	14,1	0,8%-P.	1,9%-P.
Migrationshintergrund insgesamt	1.311	1.358	1.416	1.495	1.494	1.415	1.572	5,2 %	11,1 %
Anteil an der Bevölkerung in %	29,0	29,7	30,7	31,8	31,9	30,6	33,0	1,1%-P.	2,4%-P.
Bevölkerung nach Altersgruppen:									
unter 3 Jahre	125	127	132	143	126	131	138	9,5 %	5,7 %
Anteil an der Bevölkerung in %	2,8	2,8	2,9	3,0	2,7	2,8	2,9	0,2%-P.	0,1%-P.
3 bis unter 6 Jahre	132	129	123	121	124	126	127	2,4 %	1,0 %
Anteil an der Bevölkerung in %	2,9	2,8	2,7	2,6	2,6	2,7	2,7	0,0%-P.	-0,1%-P.
6 bis unter 10 Jahre	164	162	175	172	163	167	168	3,1 %	0,5 %
Anteil an der Bevölkerung in %	3,6	3,5	3,8	3,7	3,5	3,6	3,5	0,0%-P.	-0,1%-P.
10 bis unter 15 Jahre	182	195	193	193	186	190	188	1,1 %	-0,9 %
Anteil an der Bevölkerung in %	4,0	4,3	4,2	4,1	4,0	4,1	3,9	-0,0%-P.	-0,2%-P.
15 bis unter 18 Jahre	99	97	108	103	116	105	128	10,3 %	22,4 %
Anteil an der Bevölkerung in %	2,2	2,1	2,3	2,2	2,5	2,3	2,7	0,2%-P.	0,4%-P.
18 bis unter 25 Jahre	445	420	411	434	421	426	423	0,5 %	-0,8 %
Anteil an der Bevölkerung in %	9,8	9,2	8,9	9,2	9,0	9,2	8,9	-0,1%-P.	-0,4%-P.
25 bis unter 30 Jahre	382	404	379	381	382	386	422	10,5 %	9,4 %
Anteil an der Bevölkerung in %	8,4	8,8	8,2	8,1	8,2	8,4	8,9	0,7%-P.	0,5%-P.
30 bis unter 45 Jahre	1.086	1.054	1.051	1.068	1.056	1.063	1.033	-2,2 %	-2,8 %
Anteil an der Bevölkerung in %	24,0	23,1	22,8	22,7	22,6	23,0	21,7	-0,9%-P.	-1,4%-P.
45 bis unter 60 Jahre	854	907	938	971	1.007	935	1.027	2,0 %	9,8 %
Anteil an der Bevölkerung in %	18,9	19,8	20,4	20,7	21,5	20,3	21,5	0,0%-P.	1,3%-P.
60 bis unter 65 Jahre	228	219	223	253	241	233	252	4,6 %	8,2 %
Anteil an der Bevölkerung in %	5,0	4,8	4,8	5,4	5,1	5,0	5,3	0,1%-P.	0,2%-P.
65 bis unter 80 Jahre	567	586	601	599	601	591	603	0,3 %	2,1 %
Anteil an der Bevölkerung in %	12,5	12,8	13,1	12,7	12,8	12,8	12,7	-0,2%-P.	-0,1%-P.
80 Jahre und älter	261	271	271	261	259	265	257	-0,8 %	-2,9 %
Anteil an der Bevölkerung in %	5,8	5,9	5,9	5,6	5,5	5,7	5,4	-0,1%-P.	-0,3%-P.
<b>2. Demografische Indikatoren</b>									
Durchschnittsalter	41,2	41,5	41,7	41,6	41,8	41,6	41,6	-0,2	0,0
Medianalter	40,6	41,2	41,5	41,6	41,8	41,3	41,3	-0,5	-0,0
Jugendquotient	27,3	27,2	27,1	26,9	26,4	27,0	27,3	0,9	0,3
Altenquotient	28,5	29,3	29,7	28,4	28,4	28,9	28,0	-0,4	-0,9
Abhängigkeitsquotient	55,8	56,5	56,8	55,3	54,8	55,9	55,3	0,5	-0,5
Greying-Index (ab 60 Jahren)	32,8	33,7	32,9	30,6	30,8	32,2	30,1	-0,7	-2,1
Greying-Index (ab 65 Jahren)	46,0	46,2	45,1	43,6	43,1	44,8	42,6	-0,5	-2,2
Aging-Index	104,4	107,9	109,5	105,8	107,8	107,1	102,6	-5,1	-4,5
Billeter-Maß J	-0,4	-0,4	-0,4	-0,4	-0,5	-0,4	-0,5	0,0	-0,0
<b>3. Volljährige</b>	3.823	3.861	3.874	3.967	3.967	3.898	4.017	1,3 %	3,0 %
darunter nach Familienstand:									
ledig	1.387	1.407	1.415	1.475	1.500	1.437	1.512	0,8 %	5,2 %
Anteil an Volljährigen in %	36,3	36,4	36,5	37,2	37,8	36,9	37,6	-0,2%-P.	0,8%-P.
verheiratet	1.719	1.715	1.722	1.777	1.743	1.735	1.766	1,3 %	1,8 %
Anteil an Volljährigen in %	45,0	44,4	44,5	44,8	43,9	44,5	44,0	0,0%-P.	-0,5%-P.
geschieden	407	419	426	423	433	422	438	1,2 %	3,9 %
Anteil an Volljährigen in %	10,6	10,9	11,0	10,7	10,9	10,8	10,9	-0,0%-P.	0,1%-P.
verwitwet	310	320	311	292	291	305	301	3,4 %	-1,2 %
Anteil an Volljährigen in %	8,1	8,3	8,0	7,4	7,3	7,8	7,5	0,2%-P.	-0,3%-P.
Ø Wohndauer in Augsburg (in Jahren)	23,3	23,2	23,1	23,3	23,0	23,2	22,9	-0,0	-0,3
<b>4. Wohnen</b>									
Wohngebäude	734	655	656	659	663	673	669	0,9 %	-0,7 %
Wohngebäude je 1.000 Einwohner	162,2	143,3	142,5	140,2	141,6	146,0	140,4	-1,2	-5,6
Wohnfläche in m <sup>2</sup> je Einwohner	45,6	41,5	41,2	41,9	42,3	42,5	42,0	-0,3	-0,5

Quelle: Melderegister, Bürgeramt; Bayerisches Landesamt für Statistik

**37 Göggingen - Nordwest**

	2010	2011	2012	2013	2014	2010 bis 2014	2015	Veränderung 2015	
								zu 2014	zum Ø
<b>5. Haushalte insgesamt</b>	2.501	2.532	2.558	2.601	2.596	2.558	2.647	2,0 %	3,5 %
darunter:									
1-Personenhaushalte	1.355	1.394	1.405	1.417	1.439	1.402	1.470	2,2%	4,9%
Anteil an Haushalte insgesamt in %	54,2	55,1	54,9	54,5	55,4	54,8	55,5	0,1%-P.	0,7%-P.
Alleinerziehende mit Kindern unter 18 J.	121	127	131	117	98	119	109	11,2 %	-8,2 %
Anteil an Haushalte insgesamt in %	4,8	5,0	5,1	4,5	3,8	4,6	4,1	0,3%-P.	-0,5%-P.
Paare mit Kindern unter 18 Jahren	297	291	300	314	327	306	338	3,4 %	10,5 %
Anteil an Haushalte insgesamt in %	11,9	11,5	11,7	12,1	12,6	12,0	12,8	0,2%-P.	0,8%-P.
Durchschnittliche Haushaltsgröße	1,78	1,77	1,77	1,78	1,76	1,77	1,76	-0,00	-0,01
<b>6. Natürliche Bevölkerungsentwicklung</b>									
Geburten	39	43	50	43	38	43	52	14	9
Durchschnittsalter der Mütter	30,2	30,0	31,3	29,6	31,7	30,6	31,2	-0,6	0,6
Geburtenrate	8,6	9,4	10,9	9,2	8,1	9,2	10,9	2,8	1,7
Allgemeine Fruchtbarkeitsziffer	38,7	44,3	52,6	44,7	38,9	43,9	52,3	13,4	8,5
Sterbefälle	63	39	55	51	53	52	54	1	2
Sterberate	13,9	8,5	11,9	10,9	11,3	11,3	11,3	0,0	0,0
Natürliches Bevölkerungssaldo	-24	4	-5	-8	-15	-10	-2	13	8
Nat. Bevölkerungsentwicklung in %	-0,5	0,1	-0,1	-0,2	-0,3	-0,2	-0,0	0,3%-P.	0,2%-P.
<b>7. Wanderungen</b>									
Zuzüge innerstädtisch	276	302	288	314	259	288	314	55	26
deren Durchschnittsalter	33,6	33,9	34,2	34,0	32,9	33,7	34,1	1,2	0,3
Wegzüge innerstädtisch	310	271	312	312	308	303	299	-9	-4
deren Durchschnittsalter	32,8	31,4	30,6	32,6	32,2	31,9	33,2	1,0	1,3
Wanderungssaldo innerstädtisch	-34	31	-24	2	-49	-14,8	15	64	30
Zuzüge über die Stadtgrenze	324	280	325	407	352	338	371	19	33
deren Durchschnittsalter	28,9	30,1	29,6	30,5	31,4	30,1	30,3	-1,1	0,2
Wegzüge über die Stadtgrenze	258	270	268	301	308	281	295	-13	14
deren Durchschnittsalter	29,8	31,4	30,8	32,8	32,1	31,4	34,4	2,3	3,0
Wanderungssaldo über die Stadtgrenze	66	10	57	106	44	57	76	32	19
Wanderungsvolumen je 1.000 Einw.	259	248	261	290	261	263,8	273	12,1	9,4
Wanderungssaldo gesamt	32	41	33	108	-5	42	91	96	49
Bev.-Entw. durch Wanderungen in %	0,7	0,9	0,7	2,3	-0,1	0,9	1,9	2,1%-P.	1,0%-P.
<b>8. Wanderungssalden gesamt nach Alter</b>								Ø der Zuzüge	Ø der Wegzüge
unter 6 Jahre	-13	1	-4	3	-9	-4,4	3	35	38
6 bis unter 15 Jahre	-3	-7	-4	-3	-12	-5,8	14	24	27
15 bis unter 18 Jahre	-	6	1	10	-2	3,0	2	12	10
18 bis unter 25 Jahre	67	29	39	59	37	46,2	61	163	114
25 bis unter 30 Jahre	3	2	-8	-3	-4	-2,0	13	116	116
30 bis unter 45 Jahre	-24	-19	-12	25	-13	-8,6	-6	163	171
45 bis unter 60 Jahre	1	18	9	16	4	9,6	-	77	69
60 bis unter 65 Jahre	1	6	-2	3	-2	1,2	-	10	9
65 Jahre und älter	-	5	14	-2	-4	2,6	4	36	33
Frauen von 15 bis unter 45 Jahren	10	-7	-1	36	19	11,4	45	213	196

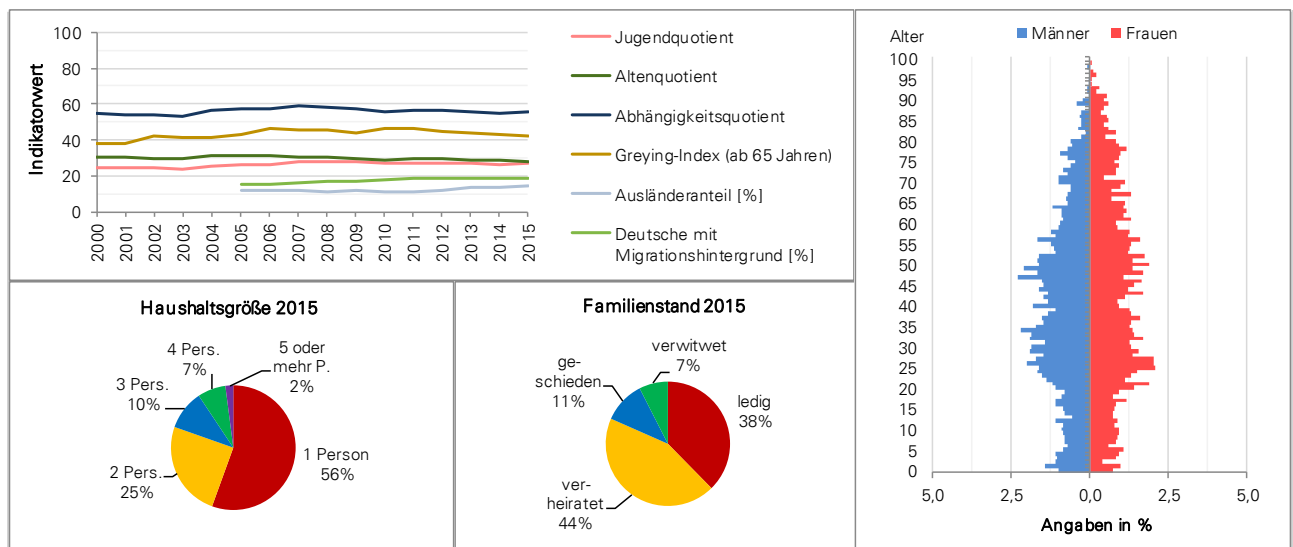

Quelle: Melderegister, Bürgeramt

## 38 Göggingen - Nordost

	2010	2011	2012	2013	2014	2010 bis 2014	2015	Veränderung 2015	
								zu 2014	zum Ø
<b>1. Bevölkerung insgesamt</b>	6.905	6.916	6.919	6.887	6.900	6.905	6.921	0,3 %	0,2 %
Veränderung zum Vorjahr in %	-0,4	0,2	0,0	-0,5	0,2	X	0,3	X	X
darunter:									
Einwohner mit Hauptwohnsitz	6.697	6.693	6.679	6.645	6.679	6.679	6.734	0,8 %	0,8 %
Anteil an der Bevölkerung in %	97,0	96,8	96,5	96,5	96,8	96,7	97,3	0,5%-P.	0,6%-P.
Frauen	3.705	3.707	3.697	3.673	3.649	3.686	3.647	-0,1 %	-1,1 %
Anteil an der Bevölkerung in %	53,7	53,6	53,4	53,3	52,9	53,4	52,7	-0,2%-P.	-0,7%-P.
Frauen von 15 bis unter 45 Jahren	1.389	1.402	1.379	1.381	1.378	1.386	1.393	1,1 %	0,5 %
Anteil an Frauen in %	37,5	37,8	37,3	37,6	37,8	37,6	38,2	0,4%-P.	0,6%-P.
Deutsche mit Migrationshintergrund	1.432	1.436	1.441	1.445	1.431	1.437	1.469	2,7 %	2,2 %
Anteil an der Bevölkerung in %	20,7	20,8	20,8	21,0	20,7	20,8	21,2	0,5%-P.	0,4%-P.
Ausländer	967	993	1.051	1.105	1.164	1.056	1.175	0,9 %	11,3 %
Anteil an der Bevölkerung in %	14,0	14,4	15,2	16,0	16,9	15,3	17,0	0,1%-P.	1,7%-P.
Migrationshintergrund insgesamt	2.399	2.429	2.492	2.550	2.595	2.493	2.644	1,9 %	6,1 %
Anteil an der Bevölkerung in %	34,7	35,1	36,0	37,0	37,6	36,1	38,2	0,6%-P.	2,1%-P.
Bevölkerung nach Altersgruppen:									
unter 3 Jahre	130	136	131	115	127	128	133	4,7 %	4,1 %
Anteil an der Bevölkerung in %	1,9	2,0	1,9	1,7	1,8	1,9	1,9	0,1%-P.	0,1%-P.
3 bis unter 6 Jahre	118	104	114	120	113	114	117	3,5 %	2,8 %
Anteil an der Bevölkerung in %	1,7	1,5	1,6	1,7	1,6	1,6	1,7	0,1%-P.	0,0%-P.
6 bis unter 10 Jahre	174	171	170	154	149	164	137	-8,1 %	-16,3 %
Anteil an der Bevölkerung in %	2,5	2,5	2,5	2,2	2,2	2,4	2,0	-0,2%-P.	-0,4%-P.
10 bis unter 15 Jahre	256	260	244	232	233	245	231	-0,9 %	-5,7 %
Anteil an der Bevölkerung in %	3,7	3,8	3,5	3,4	3,4	3,5	3,3	-0,0%-P.	-0,2%-P.
15 bis unter 18 Jahre	146	140	149	155	167	151	181	8,4 %	19,6 %
Anteil an der Bevölkerung in %	2,1	2,0	2,2	2,3	2,4	2,2	2,6	0,2%-P.	0,4%-P.
18 bis unter 25 Jahre	910	919	909	953	890	916	859	-3,5 %	-6,2 %
Anteil an der Bevölkerung in %	13,2	13,3	13,1	13,8	12,9	13,3	12,4	-0,5%-P.	-0,9%-P.
25 bis unter 30 Jahre	549	567	560	536	602	563	652	8,3 %	15,8 %
Anteil an der Bevölkerung in %	8,0	8,2	8,1	7,8	8,7	8,2	9,4	0,7%-P.	1,3%-P.
30 bis unter 45 Jahre	1.111	1.116	1.101	1.100	1.098	1.105	1.093	-0,5 %	-1,1 %
Anteil an der Bevölkerung in %	16,1	16,1	15,9	16,0	15,9	16,0	15,8	-0,1%-P.	-0,2%-P.
45 bis unter 60 Jahre	1.230	1.223	1.278	1.272	1.271	1.255	1.273	0,2 %	1,5 %
Anteil an der Bevölkerung in %	17,8	17,7	18,5	18,5	18,4	18,2	18,4	-0,0%-P.	0,2%-P.
60 bis unter 65 Jahre	446	448	418	415	417	429	395	-5,3 %	-7,9 %
Anteil an der Bevölkerung in %	6,5	6,5	6,0	6,0	6,0	6,2	5,7	-0,3%-P.	-0,5%-P.
65 bis unter 80 Jahre	1.332	1.322	1.335	1.344	1.321	1.331	1.348	2,0 %	1,3 %
Anteil an der Bevölkerung in %	19,3	19,1	19,3	19,5	19,1	19,3	19,5	0,3%-P.	0,2%-P.
80 Jahre und älter	503	510	510	491	512	505	502	-2,0 %	-0,6 %
Anteil an der Bevölkerung in %	7,3	7,4	7,4	7,1	7,4	7,3	7,3	-0,2%-P.	-0,1%-P.
<b>2. Demografische Indikatoren</b>									
Durchschnittsalter	45,2	45,2	45,3	45,4	45,4	45,3	45,3	-0,1	0,0
Medianalter	45,7	45,5	45,7	46,0	45,7	45,7	45,6	-0,1	-0,1
Jugendquotient	23,0	23,2	23,1	22,0	23,1	22,9	22,7	-0,4	-0,2
Altenquotient	44,5	44,4	44,7	44,3	44,5	44,5	44,8	0,2	0,3
Abhängigkeitsquotient	67,6	67,7	67,8	66,3	67,6	67,4	67,5	-0,2	0,1
Greying-Index (ab 60 Jahren)	28,3	28,8	29,1	27,9	29,5	28,7	28,8	-0,7	0,1
Greying-Index (ab 65 Jahren)	37,8	38,6	38,2	36,5	38,8	38,0	37,2	-1,5	-0,7
Aging-Index	193,4	191,0	194,0	201,4	192,7	194,5	197,2	4,5	2,7
Billeter-Maß J	-0,8	-0,8	-0,8	-0,8	-0,8	-0,8	-0,8	0,0	0,0
<b>3. Volljährige</b>	6.081	6.105	6.111	6.111	6.111	6.104	6.122	0,2 %	0,3 %
darunter nach Familienstand:									
ledig	2.097	2.160	2.173	2.190	2.236	2.171	2.253	0,8 %	3,8 %
Anteil an Volljährigen in %	34,5	35,4	35,6	35,8	36,6	35,6	36,8	0,2%-P.	1,2%-P.
verheiratet	2.826	2.775	2.773	2.752	2.718	2.769	2.721	0,1 %	-1,7 %
Anteil an Volljährigen in %	46,5	45,5	45,4	45,0	44,5	45,4	44,4	-0,0%-P.	-0,9%-P.
geschieden	566	577	577	593	592	581	589	-0,5 %	1,4 %
Anteil an Volljährigen in %	9,3	9,5	9,4	9,7	9,7	9,5	9,6	-0,1%-P.	0,1%-P.
verwitwet	591	592	588	576	565	582	558	-1,2 %	-4,2 %
Anteil an Volljährigen in %	9,7	9,7	9,6	9,4	9,2	9,5	9,1	-0,1%-P.	-0,4%-P.
Ø Wohndauer in Augsburg (in Jahren)	26,6	26,6	26,5	26,7	26,7	26,6	27,1	0,0	0,5
<b>4. Wohnen</b>									
Wohngebäude	720	703	703	703	703	706	704	0,1 %	-0,3 %
Wohngebäude je 1.000 Einwohner	104,3	101,6	101,6	102,1	101,9	102,3	101,7	-0,2	-0,6
Wohnfläche in m <sup>2</sup> je Einwohner	42,5	42,4	42,4	42,6	42,5	42,5	42,6	0,0	0,1

Quelle: Melderegister, Bürgeramt; Bayerisches Landesamt für Statistik

**38 Göggingen - Nordost**

	2010	2011	2012	2013	2014	2010 bis 2014	2015	Veränderung 2015	
								zu 2014	zum Ø
<b>5. Haushalte insgesamt</b>	4.027	4.068	4.103	4.102	4.124	4.085	4.140	0,4 %	1,4 %
darunter:									
1-Personenhaushalte	2.227	2.276	2.323	2.334	2.384	2.309	2.399	0,6%	3,9%
<i>Anteil an Haushalte insgesamt in %</i>	55,3	55,9	56,6	56,9	57,8	56,5	57,9	0,1%-P.	1,4%-P.
Alleinerziehende mit Kindern unter 18 J.	127	129	135	120	120	126	120	-	-4,9 %
<i>Anteil an Haushalte insgesamt in %</i>	3,2	3,2	3,3	2,9	2,9	3,1	2,9	-0,0%-P.	-0,2%-P.
Paare mit Kindern unter 18 Jahren	349	343	338	331	335	339	342	2,1 %	0,8 %
<i>Anteil an Haushalte insgesamt in %</i>	8,7	8,4	8,2	8,1	8,1	8,3	8,3	0,1%-P.	-0,0%-P.
Durchschnittliche Haushaltsgröße	1,71	1,70	1,68	1,67	1,67	1,69	1,66	-0,00	-0,02
<b>6. Natürliche Bevölkerungsentwicklung</b>									
Geburten	50	42	41	50	52	47	44	-8	-3
Durchschnittsalter der Mütter	30,2	30,5	29,5	29,8	31,0	30,2	29,9	-1,1	-0,3
Geburtenrate	7,2	6,1	5,9	7,3	7,5	6,8	6,4	-1,2	-0,4
Allgemeine Fruchtbarkeitsziffer	36,0	30,0	29,7	36,2	37,7	33,9	31,6	-6,1	-2,3
Sterbefälle	61	73	68	72	72	69	77	5	8
Sterberate	8,8	10,6	9,8	10,5	10,4	10,0	11,1	0,7	1,1
Natürliches Bevölkerungssaldo	-11	-31	-27	-22	-20	-22	-33	-13	-11
<i>Nat. Bevölkerungsentwicklung in %</i>	-0,2	-0,4	-0,4	-0,3	-0,3	-0,3	-0,5	-0,2%-P.	-0,2%-P.
<b>7. Wanderungen</b>									
Zuzüge innerstädtisch	359	311	303	332	387	338	403	16	65
deren Durchschnittsalter	30,6	31,6	32,2	33,1	30,7	31,6	31,5	0,7	-0,2
Wegzüge innerstädtisch	399	341	375	359	362	367	396	34	29
deren Durchschnittsalter	34,8	34,5	35,4	33,9	33,9	34,5	34,6	0,7	0,1
Wanderungssaldo innerstädtisch	-40	-30	-72	-27	25	-28,8	7	-18	36
Zuzüge über die Stadtgrenze	455	510	549	486	530	506	554	24	48
deren Durchschnittsalter	26,6	26,8	27,6	27,7	26,8	27,1	27,8	1,0	0,7
Wegzüge über die Stadtgrenze	440	442	444	461	516	461	492	-24	31
deren Durchschnittsalter	28,6	29,3	28,2	30,1	28,7	29,0	29,0	0,4	0,0
Wanderungssaldo über die Stadtgrenze	15	68	105	25	14	45	62	48	17
Wanderungsvolumen je 1.000 Einw.	238	232	242	237	261	241,9	267	6,8	25,5
Wanderungssaldo gesamt	-25	38	33	-2	39	17	69	30	52
<i>Bev.-Entw. durch Wanderungen in %</i>	-0,4	0,6	0,5	-0,0	0,6	0,2	1,0	0,4%-P.	0,8%-P.
<b>8. Wanderungssalden gesamt nach Alter</b>								<b>Ø der Zuzüge</b>	<b>Ø der Wegzüge</b>
unter 6 Jahre	-4	-6	-5	-19	-11	-9,0	-	29	36
6 bis unter 15 Jahre	14	9	-4	-5	11	5,0	4	28	23
15 bis unter 18 Jahre	-1	-1	7	-	9	2,8	12	13	8
18 bis unter 25 Jahre	81	102	97	110	79	93,8	85	365	273
25 bis unter 30 Jahre	-50	-45	-34	-58	-23	-42,0	-22	147	186
30 bis unter 45 Jahre	-31	-6	-30	-7	-1	-15,0	-3	156	169
45 bis unter 60 Jahre	-9	9	30	1	-11	4,0	8	77	72
60 bis unter 65 Jahre	-8	1	8	6	3	2,0	6	15	13
65 Jahre und älter	-17	-25	-36	-30	-17	-25,0	-21	33	58
Frauen von 15 bis unter 45 Jahren	4	28	10	13	22	15,4	41	345	325

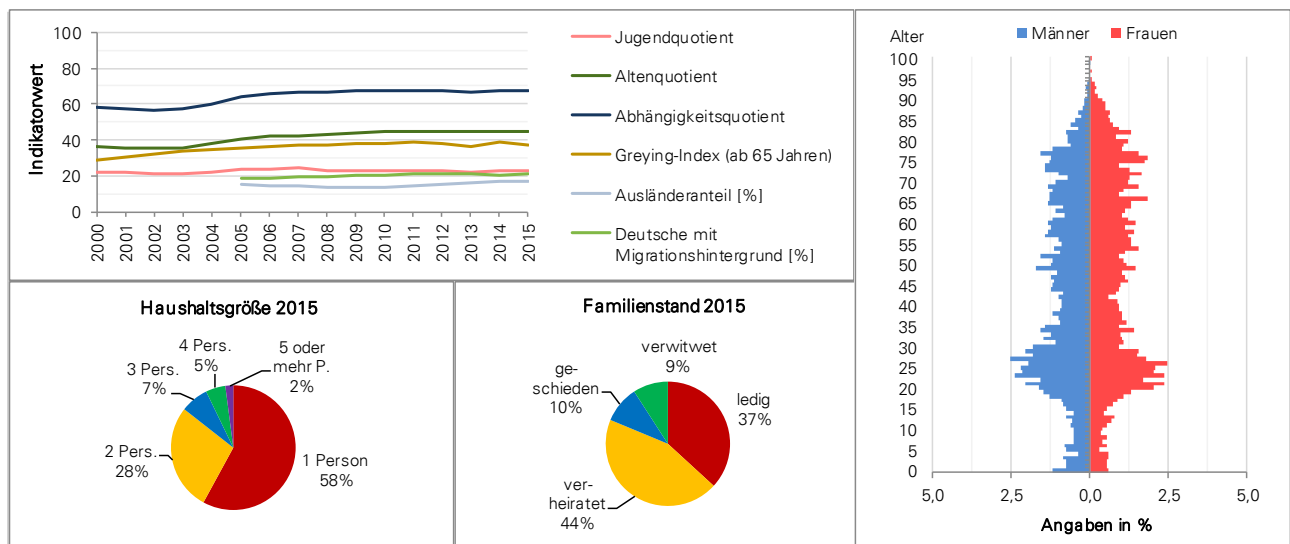

Quelle: Melderegister, Bürgeramt

## 39 Göggingen - Ost

	2010	2011	2012	2013	2014	2010 bis 2014	2015	Veränderung 2015	
								zu 2014	zum Ø
<b>1. Bevölkerung insgesamt</b>	1.112	1.504	1.775	2.071	2.389	1.770	2.821	18,1 %	59,4 %
Veränderung zum Vorjahr in %	41,3	35,3	18,0	16,7	15,4	X	18,1	X	X
darunter:									
Einwohner mit Hauptwohnsitz	1.067	1.433	1.688	1.987	2.311	1.697	2.737	18,4 %	61,3 %
Anteil an der Bevölkerung in %	96,0	95,3	95,1	95,9	96,7	95,8	97,0	0,3%-P.	1,2%-P.
Frauen	580	775	911	1.073	1.240	916	1.453	17,2 %	58,7 %
Anteil an der Bevölkerung in %	52,2	51,5	51,3	51,8	51,9	51,7	51,5	-0,4%-P.	-0,2%-P.
Frauen von 15 bis unter 45 Jahren	311	429	488	569	651	490	755	16,0 %	54,2 %
Anteil an Frauen in %	53,6	55,4	53,6	53,0	52,5	53,6	52,0	-0,5%-P.	-1,7%-P.
Deutsche mit Migrationshintergrund	262	376	476	576	693	477	818	18,0 %	71,6 %
Anteil an der Bevölkerung in %	23,6	25,0	26,8	27,8	29,0	26,4	29,0	-0,0%-P.	2,6%-P.
Ausländer	73	105	124	176	200	136	254	27,0 %	87,3 %
Anteil an der Bevölkerung in %	6,6	7,0	7,0	8,5	8,4	7,5	9,0	0,6%-P.	1,5%-P.
Migrationshintergrund insgesamt	335	481	600	752	893	612	1.072	20,0 %	75,1 %
Anteil an der Bevölkerung in %	30,1	32,0	33,8	36,3	37,4	33,9	38,0	0,6%-P.	4,1%-P.
Bevölkerung nach Altersgruppen:									
unter 3 Jahre	61	72	89	104	119	89	131	10,1 %	47,2 %
Anteil an der Bevölkerung in %	5,5	4,8	5,0	5,0	5,0	5,0	4,6	-0,3%-P.	-0,4%-P.
3 bis unter 6 Jahre	57	86	93	97	108	88	124	14,8 %	40,6 %
Anteil an der Bevölkerung in %	5,1	5,7	5,2	4,7	4,5	5,0	4,4	-0,1%-P.	-0,6%-P.
6 bis unter 10 Jahre	40	60	98	115	141	91	153	8,5 %	68,5 %
Anteil an der Bevölkerung in %	3,6	4,0	5,5	5,6	5,9	5,1	5,4	-0,5%-P.	0,3%-P.
10 bis unter 15 Jahre	51	62	67	80	101	72	110	8,9 %	52,4 %
Anteil an der Bevölkerung in %	4,6	4,1	3,8	3,9	4,2	4,1	3,9	-0,3%-P.	-0,2%-P.
15 bis unter 18 Jahre	15	22	34	46	57	35	63	10,5 %	81,0 %
Anteil an der Bevölkerung in %	1,3	1,5	1,9	2,2	2,4	2,0	2,2	-0,2%-P.	0,3%-P.
18 bis unter 25 Jahre	152	259	270	287	276	249	305	10,5 %	22,6 %
Anteil an der Bevölkerung in %	13,7	17,2	15,2	13,9	11,6	14,1	10,8	-0,7%-P.	-3,2%-P.
25 bis unter 30 Jahre	111	137	156	175	210	158	284	35,2 %	80,0 %
Anteil an der Bevölkerung in %	10,0	9,1	8,8	8,5	8,8	8,9	10,1	1,3%-P.	1,2%-P.
30 bis unter 45 Jahre	303	405	485	580	686	492	802	16,9 %	63,1 %
Anteil an der Bevölkerung in %	27,2	26,9	27,3	28,0	28,7	27,8	28,4	-0,3%-P.	0,6%-P.
45 bis unter 60 Jahre	144	193	238	296	365	247	440	20,5 %	78,0 %
Anteil an der Bevölkerung in %	12,9	12,8	13,4	14,3	15,3	14,0	15,6	0,3%-P.	1,6%-P.
60 bis unter 65 Jahre	33	40	58	72	84	57	90	7,1 %	56,8 %
Anteil an der Bevölkerung in %	3,0	2,7	3,3	3,5	3,5	3,2	3,2	-0,3%-P.	-0,1%-P.
65 bis unter 80 Jahre	119	139	153	176	192	156	254	32,3 %	63,0 %
Anteil an der Bevölkerung in %	10,7	9,2	8,6	8,5	8,0	8,8	9,0	1,0%-P.	0,2%-P.
80 Jahre und älter	26	29	34	43	50	36	65	30,0 %	78,6 %
Anteil an der Bevölkerung in %	2,3	1,9	1,9	2,1	2,1	2,1	2,3	0,2%-P.	0,2%-P.
<b>2. Demografische Indikatoren</b>									
Durchschnittsalter	35,1	33,7	33,7	34,2	34,4	34,2	35,2	0,8	0,9
Medianalter	33,4	31,5	32,1	32,9	33,5	32,7	33,8	0,3	1,1
Jugendquotient	36,4	34,7	35,1	34,6	35,1	35,2	33,7	-1,5	-1,5
Altenquotient	20,5	16,9	15,9	15,9	15,2	16,9	17,0	1,8	0,2
Abhängigkeitsquotient	56,8	51,6	51,1	50,5	50,3	52,1	50,7	0,3	-1,4
Greying-Index (ab 60 Jahren)	17,1	16,2	16,1	17,3	18,1	17,0	18,9	0,8	1,9
Greying-Index (ab 65 Jahren)	21,8	20,9	22,2	24,4	26,0	23,1	25,6	-0,5	2,5
Aging-Index	56,2	48,8	45,3	46,0	43,4	47,9	50,6	7,3	2,7
Billeter-Maß J	-0,1	-0,0	-0,0	-0,0	-0,0	-0,0	-0,1	-0,0	-0,0
<b>3. Volljährige</b>	888	1.202	1.394	1.629	1.863	1.395	2.240	20,2 %	60,6 %
darunter nach Familienstand:									
ledig	287	451	513	587	657	499	807	22,8 %	61,7 %
Anteil an Volljährigen in %	32,3	37,5	36,8	36,0	35,3	35,8	36,0	0,8%-P.	0,3%-P.
verheiratet	508	636	747	884	1.036	762	1.218	17,6 %	59,8 %
Anteil an Volljährigen in %	57,2	52,9	53,6	54,3	55,6	54,6	54,4	-1,2%-P.	-0,3%-P.
geschieden	52	71	81	96	102	80	127	24,5 %	58,0 %
Anteil an Volljährigen in %	5,9	5,9	5,8	5,9	5,5	5,8	5,7	0,2%-P.	-0,1%-P.
verwitwet	41	44	53	62	68	54	88	29,4 %	64,2 %
Anteil an Volljährigen in %	4,6	3,7	3,8	3,8	3,7	3,8	3,9	0,3%-P.	0,1%-P.
Ø Wohndauer in Augsburg (in Jahren)	17,4	15,3	15,3	15,3	15,2	15,7	14,7	-0,0	-1,0
<b>4. Wohnen</b>									
Wohngebäude	114	258	295	337	366	274	386	5,5 %	40,9 %
Wohngebäude je 1.000 Einwohner	102,5	171,5	166,2	162,7	153,2	151,2	136,8	-16,4	-14,4
Wohnfläche in m <sup>2</sup> je Einwohner	27,3	44,9	42,3	44,1	43,7	40,5	40,5	-3,2	0,1

Quelle: Melderegister, Bürgeramt; Bayerisches Landesamt für Statistik



**39 Göggingen - Ost**

	2010	2011	2012	2013	2014	2010 bis 2014	2015	Veränderung 2015	
								zu 2014	zum Ø
<b>5. Haushalte insgesamt</b>	483	670	795	943	1.065	791	1.306	22,6 %	65,1 %
darunter:									
1-Personenhaushalte	127	196	257	338	372	258	503	35,2%	95,0%
Anteil an Haushalte insgesamt in %	26,3	29,3	32,3	35,8	34,9	31,7	38,5	3,6%-P.	6,8%-P.
Alleinerziehende mit Kindern unter 18 J.	20	27	26	32	34	28	40	17,6 %	43,9 %
Anteil an Haushalte insgesamt in %	4,1	4,0	3,3	3,4	3,2	3,6	3,1	-0,1%-P.	-0,5%-P.
Paare mit Kindern unter 18 Jahren	117	155	193	214	252	186	291	15,5 %	56,3 %
Anteil an Haushalte insgesamt in %	24,2	23,1	24,3	22,7	23,7	23,6	22,3	-1,4%-P.	-1,3%-P.
Durchschnittliche Haushaltsgröße	2,30	2,24	2,23	2,20	2,22	2,24	2,15	-0,07	-0,09
<b>6. Natürliche Bevölkerungsentwicklung</b>									
Geburten	15	.	23	.	36	.	37	1	.
Durchschnittsalter der Mütter	30,7	.	31,3	.	31,1	.	30,5	-0,6	.
Geburtenrate	13,5	.	13,0	.	15,1	.	13,1	-2,0	.
Allgemeine Fruchtbarkeitsziffer	48,2	.	47,1	.	55,3	.	49,0	-6,3	.
Sterbefälle	.	.	5	.	8	.	8	-	.
Sterberate	.	.	2,8	.	3,3	.	2,8	-0,5	.
Natürliches Bevölkerungssaldo	15	18	18	33	28	22	29	1	7
Nat. Bevölkerungsentwicklung in %	1,9	1,6	1,2	1,9	1,4	1,6	1,6	0,3%-P.	0,1%-P.
<b>7. Wanderungen</b>									
Zuzüge innerstädtisch	204	243	231	250	309	247	360	51	113
deren Durchschnittsalter	29,6	29,5	30,6	31,3	31,3	30,5	29,9	-1,5	-0,6
Wegzüge innerstädtisch	37	41	58	100	88	65	94	6	29
deren Durchschnittsalter	33,5	22,2	29,3	29,2	31,4	29,1	27,3	-4,1	-1,8
Wanderungssaldo innerstädtisch	167	202	173	150	221	182,6	266	45	83
Zuzüge über die Stadtgrenze	193	213	140	204	209	192	317	108	125
deren Durchschnittsalter	28,7	26,3	31,1	33,6	31,3	30,2	36,0	4,7	5,8
Wegzüge über die Stadtgrenze	53	48	65	92	156	83	185	29	102
deren Durchschnittsalter	35,9	31,9	30,0	27,3	26,5	30,3	25,0	-1,6	-5,4
Wanderungssaldo über die Stadtgrenze	140	165	75	112	53	109	132	79	23
Wanderungsvolumen je 1.000 Einw.	619	490	328	364	368	433,9	400	32,2	-33,7
Wanderungssaldo gesamt	307	367	248	262	274	292	398	124	106
Bev.-Entw. durch Wanderungen in %	39,0	33,0	16,5	14,8	13,2	23,3	16,7	3,4%-P.	-6,6%-P.
<b>8. Wanderungssalden gesamt nach Alter</b>								Ø der Zuzüge	Ø der Wegzüge
unter 6 Jahre	36	31	32	16	29	28,8	18	42	15
6 bis unter 15 Jahre	21	28	25	16	20	22,0	18	28	6
15 bis unter 18 Jahre	1	4	5	3	7	4,0	7	6	1
18 bis unter 25 Jahre	95	121	27	47	13	60,6	67	113	51
25 bis unter 30 Jahre	35	36	21	17	30	27,8	56	68	36
30 bis unter 45 Jahre	80	91	83	86	95	87,0	103	129	39
45 bis unter 60 Jahre	26	33	24	41	51	35,0	46	51	15
60 bis unter 65 Jahre	5	7	13	15	11	10,2	19	14	2
65 Jahre und älter	8	16	18	21	18	16,2	64	29	5
Frauen von 15 bis unter 45 Jahren	116	123	69	88	81	95,4	110	162	64

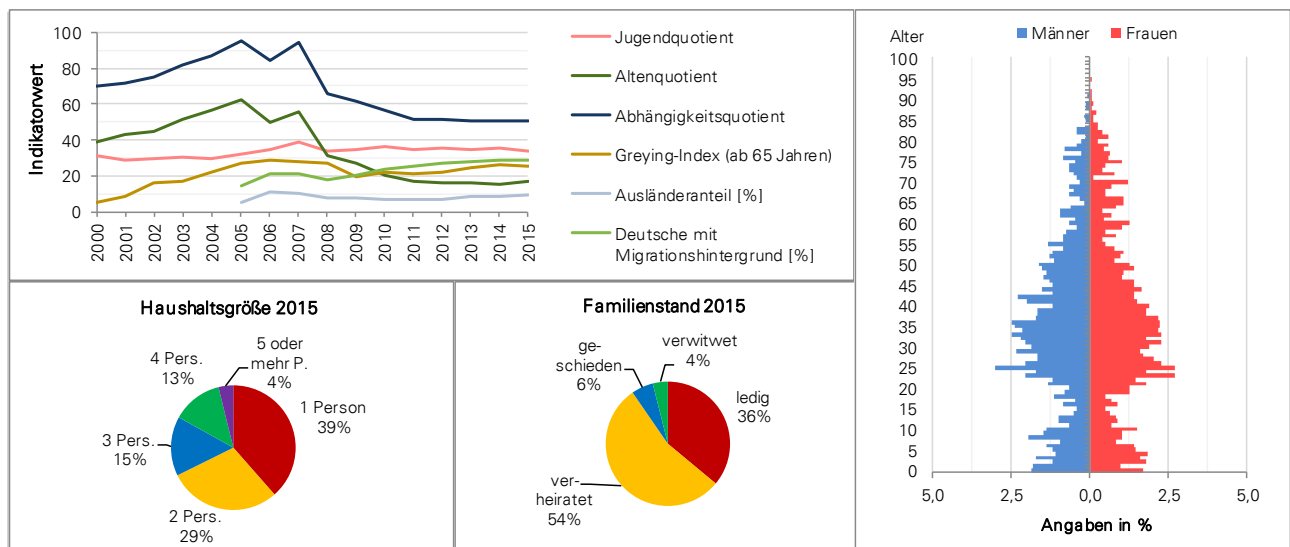

Quelle: Melderegister, Bürgeramt

## 40 Göggingen - Süd

	2010	2011	2012	2013	2014	2010 bis 2014	2015	Veränderung 2015	
								zu 2014	zum Ø
<b>1. Bevölkerung insgesamt</b>	5.940	5.971	5.999	6.043	6.009	5.992	5.978	-0,5 %	-0,2 %
Veränderung zum Vorjahr in %	0,4	0,5	0,5	0,7	-0,6	X	-0,5	X	X
darunter:									
Einwohner mit Hauptwohnsitz	5.863	5.885	5.914	5.954	5.922	5.908	5.892	-0,5 %	-0,3 %
Anteil an der Bevölkerung in %	98,7	98,6	98,6	98,5	98,6	98,6	98,6	0,0%-P.	-0,0%-P.
Frauen	3.097	3.125	3.118	3.135	3.117	3.118	3.103	-0,4 %	-0,5 %
Anteil an der Bevölkerung in %	52,1	52,3	52,0	51,9	51,9	52,0	51,9	0,0%-P.	-0,1%-P.
Frauen von 15 bis unter 45 Jahren	1.071	1.104	1.082	1.080	1.053	1.078	1.068	1,4 %	-0,9 %
Anteil an Frauen in %	34,6	35,3	34,7	34,4	33,8	34,6	34,4	0,6%-P.	-0,2%-P.
Deutsche mit Migrationshintergrund	962	990	1.018	1.034	1.026	1.006	1.038	1,2 %	3,2 %
Anteil an der Bevölkerung in %	16,2	16,6	17,0	17,1	17,1	16,8	17,4	0,3%-P.	0,6%-P.
Ausländer	536	553	593	665	692	608	734	6,1 %	20,8 %
Anteil an der Bevölkerung in %	9,0	9,3	9,9	11,0	11,5	10,1	12,3	0,8%-P.	2,1%-P.
Migrationshintergrund insgesamt	1.498	1.543	1.611	1.699	1.718	1.614	1.772	3,1 %	9,8 %
Anteil an der Bevölkerung in %	25,2	25,8	26,9	28,1	28,6	26,9	29,6	1,1%-P.	2,7%-P.
Bevölkerung nach Altersgruppen:									
unter 3 Jahre	133	128	133	141	153	138	160	4,6 %	16,3 %
Anteil an der Bevölkerung in %	2,2	2,1	2,2	2,3	2,5	2,3	2,7	0,1%-P.	0,4%-P.
3 bis unter 6 Jahre	142	152	134	138	127	139	134	5,5 %	-3,3 %
Anteil an der Bevölkerung in %	2,4	2,5	2,2	2,3	2,1	2,3	2,2	0,1%-P.	-0,1%-P.
6 bis unter 10 Jahre	175	191	211	213	217	201	198	-8,8 %	-1,7 %
Anteil an der Bevölkerung in %	2,9	3,2	3,5	3,5	3,6	3,4	3,3	-0,3%-P.	-0,0%-P.
10 bis unter 15 Jahre	268	242	233	217	228	238	229	0,4 %	-3,6 %
Anteil an der Bevölkerung in %	4,5	4,1	3,9	3,6	3,8	4,0	3,8	0,0%-P.	-0,1%-P.
15 bis unter 18 Jahre	145	149	160	195	170	164	174	2,4 %	6,2 %
Anteil an der Bevölkerung in %	2,4	2,5	2,7	3,2	2,8	2,7	2,9	0,1%-P.	0,2%-P.
18 bis unter 25 Jahre	466	513	500	470	498	489	504	1,2 %	3,0 %
Anteil an der Bevölkerung in %	7,8	8,6	8,3	7,8	8,3	8,2	8,4	0,1%-P.	0,3%-P.
25 bis unter 30 Jahre	376	384	372	413	424	394	432	1,9 %	9,7 %
Anteil an der Bevölkerung in %	6,3	6,4	6,2	6,8	7,1	6,6	7,2	0,2%-P.	0,7%-P.
30 bis unter 45 Jahre	1.149	1.132	1.137	1.131	1.082	1.126	1.068	-1,3 %	-5,2 %
Anteil an der Bevölkerung in %	19,3	19,0	19,0	18,7	18,0	18,8	17,9	-0,1%-P.	-0,9%-P.
45 bis unter 60 Jahre	1.263	1.267	1.317	1.343	1.359	1.310	1.360	0,1 %	3,8 %
Anteil an der Bevölkerung in %	21,3	21,2	22,0	22,2	22,6	21,9	22,8	0,1%-P.	0,9%-P.
60 bis unter 65 Jahre	379	363	338	350	314	349	314	-	-10,0 %
Anteil an der Bevölkerung in %	6,4	6,1	5,6	5,8	5,2	5,8	5,3	0,0%-P.	-0,6%-P.
65 bis unter 80 Jahre	1.080	1.084	1.082	1.052	1.044	1.068	1.017	-2,6 %	-4,8 %
Anteil an der Bevölkerung in %	18,2	18,2	18,0	17,4	17,4	17,8	17,0	-0,4%-P.	-0,8%-P.
80 Jahre und älter	364	366	382	380	393	377	388	-1,3 %	2,9 %
Anteil an der Bevölkerung in %	6,1	6,1	6,4	6,3	6,5	6,3	6,5	-0,0%-P.	0,2%-P.
<b>2. Demografische Indikatoren</b>									
Durchschnittsalter	44,9	44,8	44,9	44,7	44,5	44,8	44,4	-0,2	-0,4
Medianalter	46,1	46,0	46,2	46,0	46,0	46,1	45,9	-0,1	-0,2
Jugendquotient	27,6	27,6	28,0	27,9	29,0	28,0	29,8	0,8	1,8
Altenquotient	41,0	40,9	41,3	39,7	40,6	40,7	39,9	-0,7	-0,8
Abhängigkeitsquotient	68,6	68,5	69,3	67,7	69,6	68,7	69,7	0,1	1,0
Greying-Index (ab 60 Jahren)	24,9	25,3	26,9	27,1	28,9	26,6	29,2	0,2	2,5
Greying-Index (ab 65 Jahren)	33,7	33,8	35,3	36,1	37,6	35,3	38,2	0,5	2,8
Aging-Index	148,4	148,4	147,7	142,2	139,7	145,3	133,7	-6,0	-11,6
Billeter-Maß J	-0,7	-0,7	-0,7	-0,7	-0,7	-0,7	-0,7	-0,0	-0,0
<b>3. Volljährige</b>	5.077	5.109	5.128	5.139	5.114	5.113	5.083	-0,6 %	-0,6 %
darunter nach Familienstand:									
ledig	1.491	1.528	1.517	1.536	1.539	1.522	1.570	2,0 %	3,1 %
Anteil an Volljährigen in %	29,4	29,9	29,6	29,9	30,1	29,8	30,9	0,8%-P.	1,1%-P.
verheiratet	2.725	2.726	2.740	2.733	2.691	2.723	2.642	-1,8 %	-3,0 %
Anteil an Volljährigen in %	53,7	53,4	53,4	53,2	52,6	53,3	52,0	-0,6%-P.	-1,3%-P.
geschieden	455	449	459	462	470	459	470	-	2,4 %
Anteil an Volljährigen in %	9,0	8,8	9,0	9,0	9,2	9,0	9,2	0,1%-P.	0,3%-P.
verwitwet	404	405	411	405	413	408	401	-2,9 %	-1,6 %
Anteil an Volljährigen in %	8,0	7,9	8,0	7,9	8,1	8,0	7,9	-0,2%-P.	-0,1%-P.
Ø Wohndauer in Augsburg (in Jahren)	29,3	29,0	28,9	28,3	28,1	28,7	27,7	-0,0	-1,0
<b>4. Wohnen</b>									
Wohngebäude	1.327	1.195	1.206	1.212	1.212	1.230	1.211	-0,1 %	-1,6 %
Wohngebäude je 1.000 Einwohner	223,4	200,1	201,0	200,6	201,7	205,4	202,6	0,9	-2,8
Wohnfläche in m <sup>2</sup> je Einwohner	49,3	46,4	46,5	46,4	46,7	47,0	47,1	0,4	0,0

Quelle: Melderegister, Bürgeramt; Bayerisches Landesamt für Statistik

**40 Göggingen - Süd**

	2010	2011	2012	2013	2014	2010 bis 2014	2015	Veränderung 2015	
								zu 2014	zum Ø
<b>5. Haushalte insgesamt</b>	3.063	3.084	3.115	3.137	3.145	3.109	3.119	-0,8 %	0,3 %
darunter:									
1-Personenhaushalte	1.359	1.370	1.397	1.435	1.473	1.407	1.469	-0,3 %	4,4 %
Anteil an Haushalte insgesamt in %	44,4	44,4	44,8	45,7	46,8	45,2	47,1	0,3%-P.	1,9%-P.
Alleinerziehende mit Kindern unter 18 J.	148	135	138	122	111	131	105	-5,4 %	-19,7 %
Anteil an Haushalte insgesamt in %	4,8	4,4	4,4	3,9	3,5	4,2	3,4	-0,2%-P.	-0,8%-P.
Paare mit Kindern unter 18 Jahren	378	395	396	410	408	397	413	1,2 %	3,9 %
Anteil an Haushalte insgesamt in %	12,3	12,8	12,7	13,1	13,0	12,8	13,2	0,3%-P.	0,5%-P.
Durchschnittliche Haushaltsgröße	1,92	1,92	1,91	1,91	1,90	1,91	1,89	-	-0,02
<b>6. Natürliche Bevölkerungsentwicklung</b>									
Geburten	48	43	57	51	60	52	54	-6	2
Durchschnittsalter der Mütter	31,0	30,8	30,7	30,7	30,5	30,8	30,9	0,3	0,1
Geburtenrate	8,1	7,2	9,5	8,4	10,0	8,6	9,0	-1,0	0,4
Allgemeine Fruchtbarkeitsziffer	44,8	38,9	52,7	47,2	57,0	48,1	50,6	-6,4	2,4
Sterbefälle	48	48	56	62	70	57	63	-7	6
Sterberate	8,1	8,0	9,3	10,3	11,6	9,5	10,5	-1,1	1,1
Natürliches Bevölkerungssaldo	-	-5	1	-11	-10	-5	-9	1	-4
Nat. Bevölkerungsentwicklung in %	-	-0,1	0,0	-0,2	-0,2	-0,1	-0,2	0,0%-P.	-0,1%-P.
<b>7. Wanderungen</b>									
Zuzüge innerstädtisch	293	307	282	272	275	286	311	36	25
deren Durchschnittsalter	29,1	30,5	31,7	30,9	29,2	30,3	28,9	-0,3	-1,4
Wegzüge innerstädtisch	298	287	297	297	334	303	332	-2	29
deren Durchschnittsalter	31,7	35,2	33,9	34,8	34,5	34,0	33,5	-1,0	-0,5
Wanderungssaldo innerstädtisch	-5	20	-15	-25	-59	-16,8	-21	38	-4
Zuzüge über die Stadtgrenze	313	314	332	394	380	347	400	20	53
deren Durchschnittsalter	30,2	29,8	31,4	30,1	29,0	30,1	28,9	-0,1	-1,2
Wegzüge über die Stadtgrenze	290	304	296	309	340	308	392	52	84
deren Durchschnittsalter	32,4	34,2	31,5	34,1	30,8	32,6	32,0	1,2	-0,6
Wanderungssaldo über die Stadtgrenze	23	10	36	85	40	39	8	-32	-31
Wanderungsvolumen je 1.000 Einw.	202	204	202	212	220	208,0	239	18,9	30,8
Wanderungssaldo gesamt	18	30	21	60	-19	22	-13	6	-35
Bev.-Entw. durch Wanderungen in %	0,3	0,5	0,4	1,0	-0,3	0,4	-0,2	0,1%-P.	-0,6%-P.
<b>8. Wanderungssalden gesamt nach Alter</b>								Ø der Zuzüge	Ø der Wegzüge
unter 6 Jahre	6	11	-6	3	-6	1,6	5	42	40
6 bis unter 15 Jahre	2	7	-	14	2	5,0	-10	34	31
15 bis unter 18 Jahre	-	-6	5	2	2	0,6	15	17	14
18 bis unter 25 Jahre	29	67	25	23	39	36,6	31	152	116
25 bis unter 30 Jahre	-7	-4	-16	36	9	3,6	-	119	116
30 bis unter 45 Jahre	10	3	22	10	-20	5,0	6	172	167
45 bis unter 60 Jahre	-1	-21	-	7	-4	-3,8	-14	82	88
60 bis unter 65 Jahre	-4	-2	11	-3	-8	-1,2	-8	11	14
65 Jahre und älter	-17	-25	-20	-32	-33	-25,4	-38	17	45
Frauen von 15 bis unter 45 Jahren	16	37	5	28	5	18,2	41	211	189

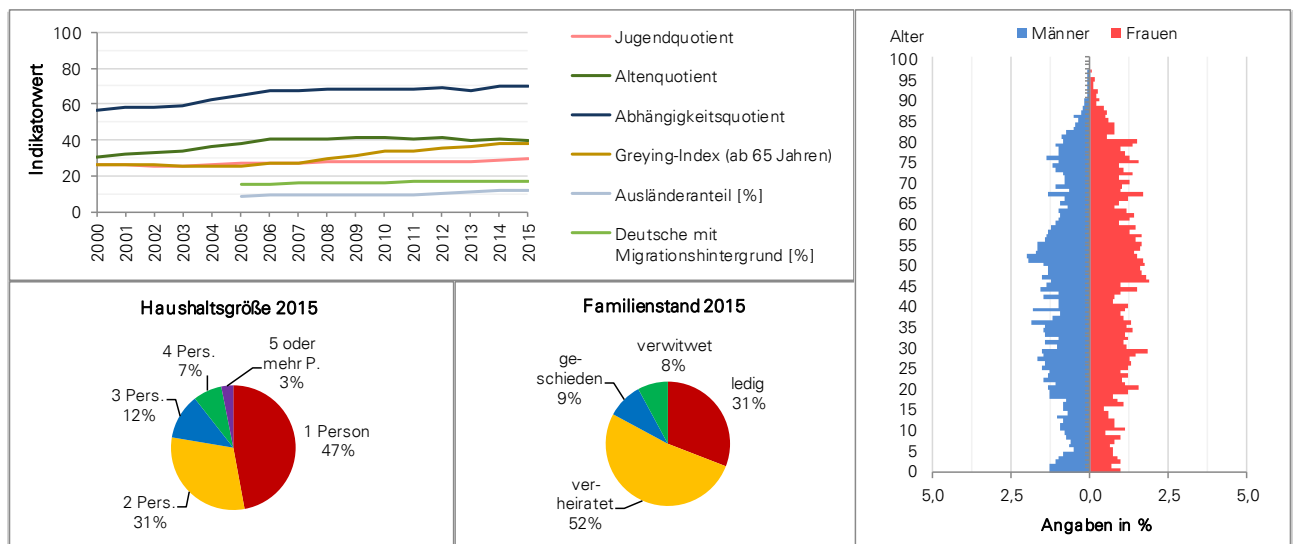

Quelle: Melderegister, Bürgeramt

## 41 Innungen

	2010	2011	2012	2013	2014	2010 bis 2014	2015	Veränderung 2015	
								zu 2014	zum Ø
<b>1. Bevölkerung insgesamt</b>	4.661	4.664	4.692	4.748	4.816	4.716	4.787	-0,6 %	1,5 %
Veränderung zum Vorjahr in %	-0,7	0,1	0,6	1,2	1,4	X	-0,6	X	X
darunter:									
Einwohner mit Hauptwohnsitz	4.635	4.631	4.650	4.709	4.783	4.682	4.758	-0,5 %	1,6 %
Anteil an der Bevölkerung in %	99,4	99,3	99,1	99,2	99,3	99,3	99,4	0,1%-P.	0,1%-P.
Frauen	2.400	2.404	2.411	2.431	2.449	2.419	2.426	-0,9 %	0,3 %
Anteil an der Bevölkerung in %	51,5	51,5	51,4	51,2	50,9	51,3	50,7	-0,2%-P.	-0,6%-P.
Frauen von 15 bis unter 45 Jahren	872	855	852	831	837	849	832	-0,6 %	-2,0 %
Anteil an Frauen in %	36,3	35,6	35,3	34,2	34,2	35,1	34,3	0,1%-P.	-0,8%-P.
Deutsche mit Migrationshintergrund	750	748	779	796	821	779	811	-1,2 %	4,1 %
Anteil an der Bevölkerung in %	16,1	16,0	16,6	16,8	17,0	16,5	16,9	-0,1%-P.	0,4%-P.
Ausländer	333	342	319	342	367	341	370	0,8 %	8,6 %
Anteil an der Bevölkerung in %	7,1	7,3	6,8	7,2	7,6	7,2	7,7	0,1%-P.	0,5%-P.
Migrationshintergrund insgesamt	1.083	1.090	1.098	1.138	1.188	1.119	1.181	-0,6 %	5,5 %
Anteil an der Bevölkerung in %	23,2	23,4	23,4	24,0	24,7	23,7	24,7	0,0%-P.	0,9%-P.
Bevölkerung nach Altersgruppen:									
unter 3 Jahre	87	92	95	103	118	99	124	5,1 %	25,3 %
Anteil an der Bevölkerung in %	1,9	2,0	2,0	2,2	2,5	2,1	2,6	0,1%-P.	0,5%-P.
3 bis unter 6 Jahre	116	120	111	115	116	116	127	9,5 %	9,9 %
Anteil an der Bevölkerung in %	2,5	2,6	2,4	2,4	2,4	2,5	2,7	0,2%-P.	0,2%-P.
6 bis unter 10 Jahre	184	180	173	175	175	177	162	-7,4 %	-8,7 %
Anteil an der Bevölkerung in %	3,9	3,9	3,7	3,7	3,6	3,8	3,4	-0,2%-P.	-0,4%-P.
10 bis unter 15 Jahre	287	272	255	257	237	262	234	-1,3 %	-10,6 %
Anteil an der Bevölkerung in %	6,2	5,8	5,4	5,4	4,9	5,5	4,9	-0,0%-P.	-0,7%-P.
15 bis unter 18 Jahre	177	172	182	177	183	178	165	-9,8 %	-7,4 %
Anteil an der Bevölkerung in %	3,8	3,7	3,9	3,7	3,8	3,8	3,4	-0,4%-P.	-0,3%-P.
18 bis unter 25 Jahre	431	434	435	416	422	428	405	-4,0 %	-5,3 %
Anteil an der Bevölkerung in %	9,2	9,3	9,3	8,8	8,8	9,1	8,5	-0,3%-P.	-0,6%-P.
25 bis unter 30 Jahre	215	226	230	226	232	226	252	8,6 %	11,6 %
Anteil an der Bevölkerung in %	4,6	4,8	4,9	4,8	4,8	4,8	5,3	0,4%-P.	0,5%-P.
30 bis unter 45 Jahre	845	817	813	818	813	821	803	-1,2 %	-2,2 %
Anteil an der Bevölkerung in %	18,1	17,5	17,3	17,2	16,9	17,4	16,8	-0,1%-P.	-0,6%-P.
45 bis unter 60 Jahre	1.099	1.126	1.158	1.178	1.210	1.154	1.210	-	4,8 %
Anteil an der Bevölkerung in %	23,6	24,1	24,7	24,8	25,1	24,5	25,3	0,2%-P.	0,8%-P.
60 bis unter 65 Jahre	278	287	273	275	280	279	289	3,2 %	3,7 %
Anteil an der Bevölkerung in %	6,0	6,2	5,8	5,8	5,8	5,9	6,0	0,2%-P.	0,1%-P.
65 bis unter 80 Jahre	689	690	729	751	753	722	732	-2,8 %	1,3 %
Anteil an der Bevölkerung in %	14,8	14,8	15,5	15,8	15,6	15,3	15,3	-0,3%-P.	-0,0%-P.
80 Jahre und älter	253	248	238	257	277	255	284	2,5 %	11,5 %
Anteil an der Bevölkerung in %	5,4	5,3	5,1	5,4	5,8	5,4	5,9	0,2%-P.	0,5%-P.
<b>2. Demografische Indikatoren</b>									
Durchschnittsalter	42,8	42,9	43,3	43,6	43,8	43,3	43,9	0,1	0,6
Medianalter	44,8	45,2	45,7	46,0	46,4	45,6	46,6	0,2	1,0
Jugendquotient	35,7	35,0	34,2	33,5	33,4	34,4	32,7	-0,6	-1,6
Altenquotient	34,4	34,0	34,8	36,0	36,3	35,1	35,8	-0,5	0,7
Abhängigkeitsquotient	70,0	69,0	69,1	69,5	69,6	69,5	68,5	-1,1	-1,0
Greying-Index (ab 60 Jahren)	26,2	25,4	23,8	25,0	26,8	25,4	27,8	1,0	2,4
Greying-Index (ab 65 Jahren)	36,7	35,9	32,6	34,2	36,8	35,3	38,8	2,0	3,5
Aging-Index	96,3	97,0	101,8	107,3	108,8	102,2	109,2	0,5	7,0
Billeter-Maß J	-0,6	-0,6	-0,7	-0,7	-0,7	-0,7	-0,7	-0,0	-0,1
<b>3. Volljährige</b>	3.810	3.828	3.876	3.921	3.987	3.884	3.975	-0,3 %	2,3 %
darunter nach Familienstand:									
ledig	929	954	986	980	992	968	999	0,7 %	3,2 %
Anteil an Volljährigen in %	24,4	24,9	25,4	25,0	24,9	24,9	25,1	0,3%-P.	0,2%-P.
verheiratet	2.309	2.303	2.306	2.359	2.398	2.335	2.373	-1,0 %	1,6 %
Anteil an Volljährigen in %	60,6	60,2	59,5	60,2	60,1	60,1	59,7	-0,4%-P.	-0,4%-P.
geschieden	262	264	281	277	283	273	290	2,5 %	6,1 %
Anteil an Volljährigen in %	6,9	6,9	7,2	7,1	7,1	7,0	7,3	0,2%-P.	0,3%-P.
verwitwet	310	307	303	305	314	308	313	-0,3 %	1,7 %
Anteil an Volljährigen in %	8,1	8,0	7,8	7,8	7,9	7,9	7,9	-0,0%-P.	-0,0%-P.
Ø Wohndauer in Augsburg (in Jahren)	30,5	30,3	30,2	30,3	30,1	30,3	30,3	0,0	-
<b>4. Wohnen</b>									
Wohngebäude	1.185	1.162	1.181	1.195	1.212	1.187	1.217	0,4 %	2,5 %
Wohngebäude je 1.000 Einwohner	254,2	249,1	251,7	251,7	251,7	251,7	254,2	2,6	2,5
Wohnfläche in m <sup>2</sup> je Einwohner	40,9	42,0	42,5	42,5	42,6	42,1	43,1	0,5	1,0

Quelle: Melderegister, Bürgeramt; Bayerisches Landesamt für Statistik

41 Inningen

	2010	2011	2012	2013	2014	2010 bis 2014	2015	Veränderung 2015	
								zu 2014	zum Ø
<b>5. Haushalte insgesamt</b>	1.955	1.986	2.010	2.019	2.070	2.008	2.101	1,5 %	4,6 %
darunter:									
1-Personenhaushalte	603	634	639	610	644	626	685	6,4%	9,4%
Anteil an Haushalte insgesamt in %	30,8	31,9	31,8	30,2	31,1	31,2	32,6	1,5%-P.	1,4%-P.
Alleinerziehende mit Kindern unter 18 J.	106	103	108	93	94	101	95	1,1 %	-5,8 %
Anteil an Haushalte insgesamt in %	5,4	5,2	5,4	4,6	4,5	5,0	4,5	-0,0%-P.	-0,5%-P.
Paare mit Kindern unter 18 Jahren	387	371	367	385	380	378	372	-2,1 %	-1,6 %
Anteil an Haushalte insgesamt in %	19,8	18,7	18,3	19,1	18,4	18,8	17,7	-0,7%-P.	-1,1%-P.
Durchschnittliche Haushaltsgröße	2,32	2,29	2,28	2,29	2,27	2,29	2,22	-0,05	-0,07
<b>6. Natürliche Bevölkerungsentwicklung</b>									
Geburten	23	33	28	40	34	32	38	4	6
Durchschnittsalter der Mütter	31,3	29,7	30,2	30,6	30,2	30,4	31,7	1,5	1,3
Geburtenrate	4,9	7,1	6,0	8,4	7,1	6,7	7,9	0,9	1,2
Allgemeine Fruchtbarkeitsziffer	26,4	38,6	32,9	48,1	40,6	37,3	45,7	5,1	8,4
Sterbefälle	59	80	78	42	55	63	74	19	11
Sterberate	12,7	17,2	16,6	8,8	11,4	13,3	15,5	4,0	2,1
Natürliches Bevölkerungssaldo	-36	-47	-50	-2	-21	-31	-36	-15	-5
Nat. Bevölkerungsentwicklung in %	-0,8	-1,0	-1,1	-0,0	-0,4	-0,7	-0,8	-0,3%-P.	-0,1%-P.
<b>7. Wanderungen</b>									
Zuzüge innerstädtisch	140	135	171	185	193	165	154	-39	-11
deren Durchschnittsalter	36,3	33,5	36,5	33,5	33,1	34,6	34,1	0,9	-0,5
Wegzüge innerstädtisch	120	113	108	122	122	117	128	6	11
deren Durchschnittsalter	31,3	31,2	30,6	33,4	31,8	31,7	30,5	-1,3	-1,1
Wanderungssaldo innerstädtisch	20	22	63	63	71	47,8	26	-45	-22
Zuzüge über die Stadtgrenze	158	165	169	149	200	168	162	-38	-6
deren Durchschnittsalter	34,4	33,7	36,0	35,8	32,8	34,5	29,7	-3,2	-4,9
Wegzüge über die Stadtgrenze	179	138	146	156	182	160	180	-2	20
deren Durchschnittsalter	30,0	31,2	28,8	33,1	31,0	30,8	32,0	0,9	1,2
Wanderungssaldo über die Stadtgrenze	-21	27	23	-7	18	8	-18	-36	-26
Wanderungsvolumen je 1.000 Einw.	127	118	127	130	147	130,0	130	-17,2	-0,4
Wanderungssaldo gesamt	-1	49	86	56	89	56	8	-81	-48
Bev.-Entw. durch Wanderungen in %	-0,0	1,1	1,8	1,2	1,9	1,2	0,2	-1,7%-P.	-1,0%-P.
<b>8. Wanderungssalden gesamt nach Alter</b>								Ø der Zuzüge	Ø der Wegzüge
unter 6 Jahre	-	17	3	18	26	12,8	14	29	16
6 bis unter 15 Jahre	-13	4	1	11	4	1,4	-4	21	20
15 bis unter 18 Jahre	-2	-1	10	-2	4	1,8	-8	7	7
18 bis unter 25 Jahre	-5	-15	6	-11	-10	-7,0	-14	59	67
25 bis unter 30 Jahre	-9	-3	-7	-12	-5	-7,2	-3	45	51
30 bis unter 45 Jahre	3	28	13	34	36	22,8	23	88	65
45 bis unter 60 Jahre	4	5	19	-2	16	8,4	6	40	32
60 bis unter 65 Jahre	4	-	7	2	1	2,8	-	9	7
65 Jahre und älter	17	14	34	18	17	20,0	-6	33	17
Frauen von 15 bis unter 45 Jahren	-4	9	10	-3	6	3,6	-6	97	95

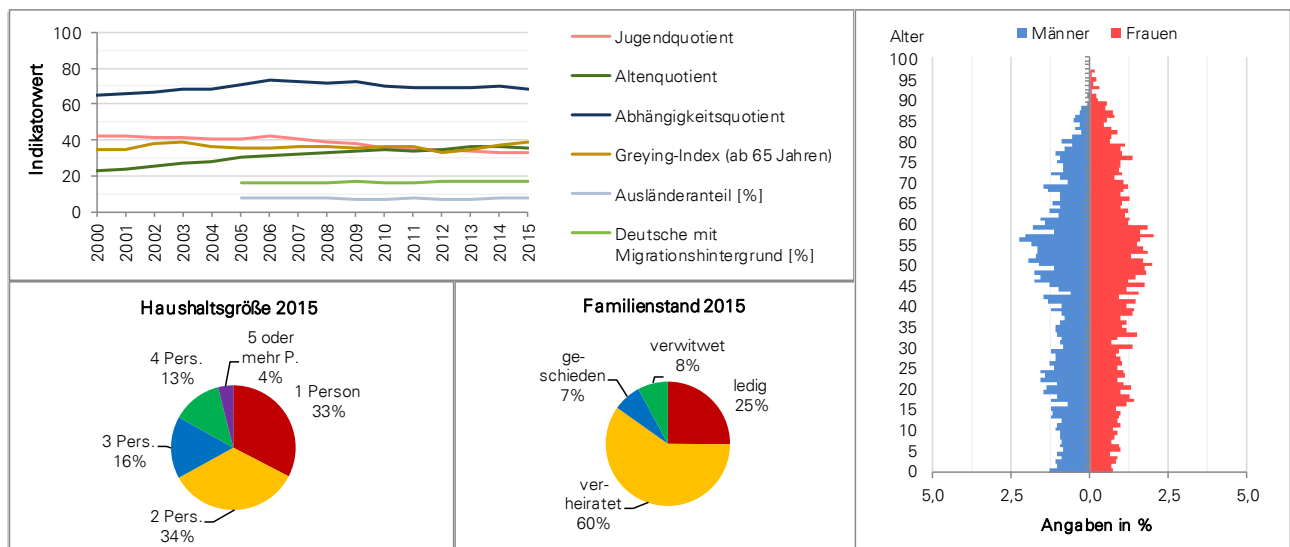

Quelle: Melderegister, Bürgeramt

## 42 Bergheim

	2010	2011	2012	2013	2014	2010 bis 2014	2015	Veränderung 2015	
								zu 2014	zum Ø
<b>1. Bevölkerung insgesamt</b>	2.603	2.599	2.603	2.608	2.596	2.602	2.583	-0,5 %	-0,7 %
Veränderung zum Vorjahr in %	-0,1	-0,2	0,2	0,2	-0,5	X	-0,5	X	X
darunter:									
Einwohner mit Hauptwohnsitz	2.595	2.589	2.590	2.594	2.580	2.590	2.570	-0,4 %	-0,8 %
Anteil an der Bevölkerung in %	99,7	99,6	99,5	99,5	99,4	99,5	99,5	0,1%-P.	-0,0%-P.
Frauen	1.329	1.329	1.330	1.326	1.323	1.327	1.312	-0,8 %	-1,2 %
Anteil an der Bevölkerung in %	51,1	51,1	51,1	50,8	51,0	51,0	50,8	-0,2%-P.	-0,2%-P.
Frauen von 15 bis unter 45 Jahren	415	423	405	392	375	402	375	-	-6,7 %
Anteil an Frauen in %	31,2	31,8	30,5	29,6	28,3	30,3	28,6	0,2%-P.	-1,7%-P.
Deutsche mit Migrationshintergrund	285	288	291	304	298	293	296	-0,7 %	1,0 %
Anteil an der Bevölkerung in %	10,9	11,1	11,2	11,7	11,5	11,3	11,5	-0,0%-P.	0,2%-P.
Ausländer	64	66	65	77	80	70	74	-7,5 %	5,1 %
Anteil an der Bevölkerung in %	2,5	2,5	2,5	3,0	3,1	2,7	2,9	-0,2%-P.	0,2%-P.
Migrationshintergrund insgesamt	349	354	356	381	378	364	370	-2,1 %	1,8 %
Anteil an der Bevölkerung in %	13,4	13,6	13,7	14,6	14,6	14,0	14,3	-0,2%-P.	0,3%-P.
Bevölkerung nach Altersgruppen:									
unter 3 Jahre	49	54	60	62	68	59	68	-	16,0 %
Anteil an der Bevölkerung in %	1,9	2,1	2,3	2,4	2,6	2,3	2,6	0,0%-P.	0,4%-P.
3 bis unter 6 Jahre	58	64	60	58	61	60	61	-	1,3 %
Anteil an der Bevölkerung in %	2,2	2,5	2,3	2,2	2,3	2,3	2,4	0,0%-P.	0,0%-P.
6 bis unter 10 Jahre	97	82	90	88	82	88	90	9,8 %	2,5 %
Anteil an der Bevölkerung in %	3,7	3,2	3,5	3,4	3,2	3,4	3,5	0,3%-P.	0,1%-P.
10 bis unter 15 Jahre	145	142	134	124	129	135	113	-12,4 %	-16,2 %
Anteil an der Bevölkerung in %	5,6	5,5	5,1	4,8	5,0	5,2	4,4	-0,6%-P.	-0,8%-P.
15 bis unter 18 Jahre	98	99	87	92	87	93	90	3,4 %	-2,8 %
Anteil an der Bevölkerung in %	3,8	3,8	3,3	3,5	3,4	3,6	3,5	0,1%-P.	-0,1%-P.
18 bis unter 25 Jahre	210	184	191	197	188	194	191	1,6 %	-1,5 %
Anteil an der Bevölkerung in %	8,1	7,1	7,3	7,6	7,2	7,5	7,4	0,2%-P.	-0,1%-P.
25 bis unter 30 Jahre	96	110	113	106	109	107	101	-7,3 %	-5,4 %
Anteil an der Bevölkerung in %	3,7	4,2	4,3	4,1	4,2	4,1	3,9	-0,3%-P.	-0,2%-P.
30 bis unter 45 Jahre	408	416	397	374	354	390	366	3,4 %	-6,1 %
Anteil an der Bevölkerung in %	15,7	16,0	15,3	14,3	13,6	15,0	14,2	0,5%-P.	-0,8%-P.
45 bis unter 60 Jahre	713	693	685	701	687	696	660	-3,9 %	-5,1 %
Anteil an der Bevölkerung in %	27,4	26,7	26,3	26,9	26,5	26,7	25,6	-0,9%-P.	-1,2%-P.
60 bis unter 65 Jahre	160	181	201	204	209	191	213	1,9 %	11,5 %
Anteil an der Bevölkerung in %	6,1	7,0	7,7	7,8	8,1	7,3	8,2	0,2%-P.	0,9%-P.
65 bis unter 80 Jahre	422	428	434	451	462	439	458	-0,9 %	4,2 %
Anteil an der Bevölkerung in %	16,2	16,5	16,7	17,3	17,8	16,9	17,7	-0,1%-P.	0,8%-P.
80 Jahre und älter	147	146	151	151	160	151	172	7,5 %	13,9 %
Anteil an der Bevölkerung in %	5,6	5,6	5,8	5,8	6,2	5,8	6,7	0,5%-P.	0,9%-P.
<b>2. Demografische Indikatoren</b>									
Durchschnittsalter	44,7	45,1	45,4	45,8	46,1	45,4	46,2	0,2	0,9
Medianalter	47,7	48,3	48,8	49,5	49,9	48,8	50,2	0,3	1,4
Jugendquotient	33,6	33,2	32,2	32,7	32,7	32,9	32,5	-0,2	-0,4
Altenquotient	37,4	37,8	38,3	39,8	41,8	39,0	42,7	0,9	3,7
Abhängigkeitsquotient	70,9	71,0	70,6	72,5	74,5	71,9	75,2	0,8	3,4
Greying-Index (ab 60 Jahren)	25,3	24,0	23,8	23,1	23,8	24,0	25,6	1,8	1,7
Greying-Index (ab 65 Jahren)	34,8	34,1	34,8	33,5	34,6	34,4	37,6	2,9	3,2
Aging-Index	111,4	113,7	118,9	121,9	128,0	118,8	131,5	3,5	12,8
Billeter-Maß J	-0,8	-0,9	-0,9	-1,0	-1,0	-0,9	-1,0	-0,0	-0,1
<b>3. Volljährige</b>	2.156	2.158	2.172	2.184	2.169	2.168	2.161	-0,4 %	-0,3 %
darunter nach Familienstand:									
ledig	525	525	533	525	516	525	510	-1,2 %	-2,8 %
Anteil an Volljährigen in %	24,4	24,3	24,5	24,0	23,8	24,2	23,6	-0,2%-P.	-0,6%-P.
verheiratet	1.349	1.362	1.360	1.379	1.364	1.363	1.352	-0,9 %	-0,8 %
Anteil an Volljährigen in %	62,6	63,1	62,6	63,1	62,9	62,9	62,6	-0,3%-P.	-0,3%-P.
geschieden	133	125	135	136	136	133	135	-0,7 %	1,5 %
Anteil an Volljährigen in %	6,2	5,8	6,2	6,2	6,3	6,1	6,2	-0,0%-P.	0,1%-P.
verwitwet	149	146	144	144	153	147	164	7,2 %	11,4 %
Anteil an Volljährigen in %	6,9	6,8	6,6	6,6	7,1	6,8	7,6	0,5%-P.	0,8%-P.
Ø Wohndauer in Augsburg (in Jahren)	31,7	31,8	32,0	32,0	32,0	31,9	33,3	0,0	1,4
<b>4. Wohnen</b>									
Wohngebäude	858	850	854	857	861	856	865	0,5 %	1,1 %
Wohngebäude je 1.000 Einwohner	329,6	327,0	328,1	328,6	331,7	329,0	334,9	3,2	5,9
Wohnfläche in m <sup>2</sup> je Einwohner	49,5	51,7	51,9	52,1	52,6	51,6	53,3	0,7	1,7

Quelle: Melderegister, Bürgeramt; Bayerisches Landesamt für Statistik

**42 Bergheim**

	2010	2011	2012	2013	2014	2010 bis 2014	2015	Veränderung 2015	
								zu 2014	zum Ø
<b>5. Haushalte insgesamt</b>	1.087	1.103	1.107	1.110	1.117	1.105	1.108	-0,8 %	0,3 %
darunter:									
1-Personenhaushalte	303	322	321	316	341	321	339	-0,6%	5,7%
Anteil an Haushalte insgesamt in %	27,9	29,2	29,0	28,5	30,5	29,0	30,6	0,1%-P.	1,6%-P.
Alleinerziehende mit Kindern unter 18 J.	30	29	29	23	21	26	21	-	-20,5 %
Anteil an Haushalte insgesamt in %	2,8	2,6	2,6	2,1	1,9	2,4	1,9	0,0%-P.	-0,5%-P.
Paare mit Kindern unter 18 Jahren	215	220	216	220	231	220	227	-1,7 %	3,0 %
Anteil an Haushalte insgesamt in %	19,8	19,9	19,5	19,8	20,7	19,9	20,5	-0,2%-P.	0,5%-P.
Durchschnittliche Haushaltsgröße	2,35	2,31	2,30	2,31	2,28	2,31	2,28	0,01	-0,03
<b>6. Natürliche Bevölkerungsentwicklung</b>									
Geburten	14	17	16	25	18	18	18	-	-
Durchschnittsalter der Mütter	32,9	32,1	34,8	33,6	31,9	33,1	32,5	0,6	-0,6
Geburtenrate	5,4	6,5	6,1	9,6	6,9	6,9	7,0	0,0	0,1
Allgemeine Fruchtbarkeitsziffer	33,7	40,2	39,5	63,8	48,0	45,0	48,0	-	3,0
Sterbefälle	17	21	20	23	29	22	39	10	17
Sterberate	6,5	8,1	7,7	8,8	11,2	8,5	15,1	3,9	6,6
Natürliches Bevölkerungssaldo	-3	-4	-4	2	-11	-4	-21	-10	-17
Nat. Bevölkerungsentwicklung in %	-0,1	-0,2	-0,2	0,1	-0,4	-0,2	-0,8	-0,4%-P.	-0,7%-P.
<b>7. Wanderungen</b>									
Zuzüge innerstädtisch	75	72	58	52	80	67	70	-10	3
deren Durchschnittsalter	32,7	31,1	29,7	32,3	32,1	31,6	35,6	3,5	4,0
Wegzüge innerstädtisch	66	69	49	51	83	64	53	-30	-11
deren Durchschnittsalter	28,8	38,8	34,8	33,4	35,5	34,3	35,0	-0,5	0,8
Wanderungssaldo innerstädtisch	9	3	9	1	-3	3,8	17	20	13
Zuzüge über die Stadtgrenze	53	64	57	80	72	65	62	-10	-3
deren Durchschnittsalter	33,5	37,7	31,3	36,4	43,6	36,5	36,8	-6,8	0,3
Wegzüge über die Stadtgrenze	62	69	61	76	68	67	71	3	4
deren Durchschnittsalter	38,4	31,4	33,5	30,1	39,3	34,5	36,6	-2,6	2,1
Wanderungssaldo über die Stadtgrenze	-9	-5	-4	4	4	-2	-9	-13	-7
Wanderungsvolumen je 1.000 Einw.	98	105	87	100	116	101,2	99	-17,6	-2,5
Wanderungssaldo gesamt	-	-2	5	5	1	2	8	7	6
Bev.-Entw. durch Wanderungen in %	-	-0,1	0,2	0,2	0,0	0,1	0,3	0,3%-P.	0,2%-P.
<b>8. Wanderungssalden gesamt nach Alter</b>								Ø der Zuzüge	Ø der Wegzüge
unter 6 Jahre	4	7	14	-4	12	6,6	-	14	8
6 bis unter 15 Jahre	4	-1	-1	7	1	2,0	2	9	7
15 bis unter 18 Jahre	1	-4	-	-1	-	-0,8	1	2	3
18 bis unter 25 Jahre	-16	-14	-11	-3	-9	-10,6	1	16	25
25 bis unter 30 Jahre	-	2	2	-8	-11	-3,0	-5	19	22
30 bis unter 45 Jahre	10	15	7	2	12	9,2	7	38	30
45 bis unter 60 Jahre	-1	-7	-3	6	-13	-3,6	3	18	20
60 bis unter 65 Jahre	-3	2	-1	-	-3	-1,0	-3	4	6
65 Jahre und älter	1	-2	-2	6	12	3,0	2	13	10
Frauen von 15 bis unter 45 Jahren	-6	5	-1	-9	-3	-2,8	1	41	43

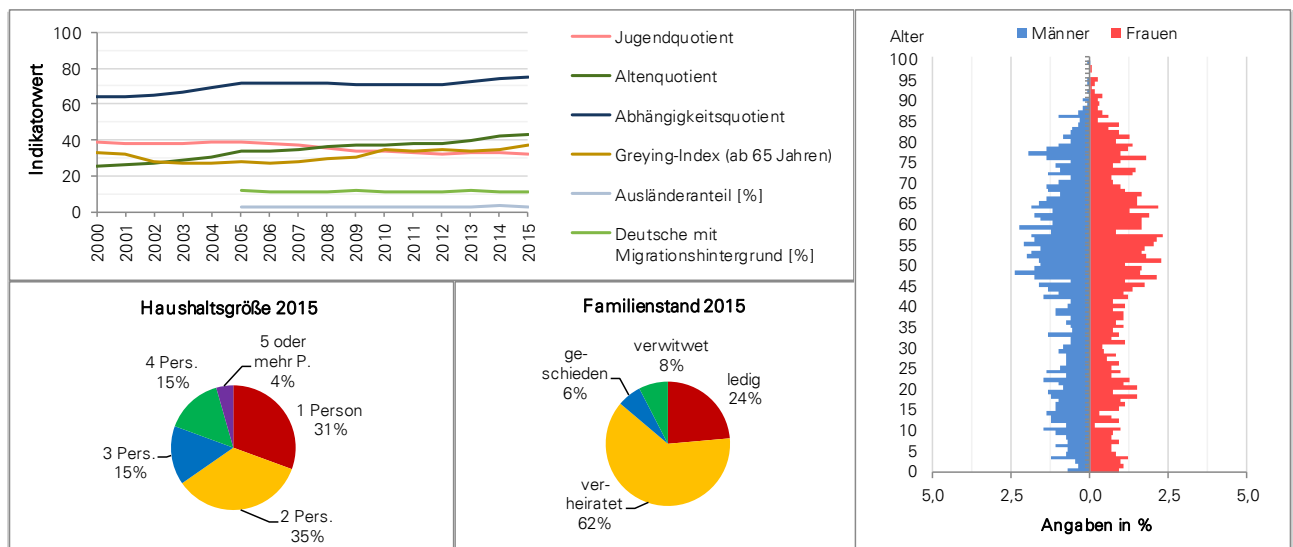

Quelle: Melderegister, Bürgeramt





## Glossar

### Abhängigkeitsquotient

Der Abhängigkeitsquotient ist das quantitative Verhältnis der Summe der unter 20-Jährigen plus der ab 65-Jährigen bezogen auf die Anzahl der 20- bis unter 65-Jährigen. Der Abhängigkeitsquotient entspricht der Summe aus  $\Rightarrow$  Jugendquotient und  $\Rightarrow$  Altenquotient.

$$\text{Berechnung: } \frac{\text{(unter 20-Jährige + ab 65-Jährige)}}{\text{20- bis unter 65-Jährige}} \times 100$$

### Aging-Index

Der Aging-Index ist das quantitative Verhältnis der unter 20-Jährigen bezogen auf die ab 65-Jährigen.

$$\text{Berechnung: } \frac{\text{ab 65-Jährige}}{\text{unter 20-Jährige}} \times 100$$

### Allgemeine Fruchtbarkeitsziffer

Die Allgemeine Fruchtbarkeitsziffer gibt die Zahl der  $\Rightarrow$  Geburten je 1.000 Frauen im gebärfähigen Alter an.

$$\text{Berechnung: } \frac{\text{Anzahl der Geburten}}{\text{Anzahl der 15- bis unter 45-jährigen Frauen}} \times 1.000$$

### Altenquotient

Der Altenquotient ist das quantitative Verhältnis der ab 65-Jährigen bezogen auf die 20- bis unter 65-Jährigen. Ein Altenquotient von 23 bedeutet beispielsweise, dass auf 100 Personen im Alter von 20 bis unter 65 Jahren 23 Personen im Alter von 65 und mehr Jahren kommen.

$$\text{Berechnung: } \frac{\text{ab 65-Jährige}}{\text{20- bis unter 65-Jährige}} \times 100$$

### Ausländerinnen und Ausländer

Personen ohne deutsche Staatsangehörigkeit. Dazu zählen auch Staatenlose und Personen mit ungeklärter Staatsangehörigkeit, auch wenn sie in Deutschland geboren wurden.

### Bevölkerung am Hauptwohnsitz

Unter der Bevölkerung am Hauptwohnsitz versteht man alle Personen mit alleiniger oder Hauptwohnung in der Stadt Augsburg. Zusammen mit der Bevölkerung am Nebenwohnsitz bildet die Bevölkerung mit Hauptwohnsitz die  $\Rightarrow$  Wohnberechtigten Bevölkerung in Augsburg.

### Bevölkerungsbewegungen

Veränderungen der Bevölkerung ergeben sich aus den Bevölkerungsbewegungen. Dies sind zum einen die natürlichen Bevölkerungsbewegungen, also die  $\Rightarrow$  Geburten und  $\Rightarrow$  Sterbefälle, und zum anderen die räumlichen Bevölkerungsbewegungen ( $\Rightarrow$  Wanderungen) in Form von Zu-, Weg- und Umzügen.

### Billeter-Maß

Das Billeter-Maß [J] ergibt sich aus dem quantitativen Verhältnis der Differenz der unter 15-Jährigen und der ab 50-Jährigen gegenüber der Anzahl der 15- bis unter 50-Jährigen. Hat das Billeter-Maß einen positiven Wert, dann überwiegt der Anteil der Kinder in einer Gesellschaft, ist der Wert Null, dann entspricht die Zahl der Kinder der der sogenannten Großelterngeneration.

Wenn das Billeter-Maß einen negativen Wert annimmt, dann ist der Anteil der Großelterngeneration größer als der der Kinder und umso älter ist die Gesellschaft.

$$\text{Berechnung: } \frac{\text{(unter 15-Jährige – ab 50-Jährige)}}{\text{15- bis unter 50-Jährige}} \times 100$$

### Deutsche

Deutsche (mit und ohne Migrationshintergrund) sind Personen, welche die deutsche Staatsbürgerschaft besitzen, auch wenn sie noch eine weitere Staatsangehörigkeit haben.

### Deutsche mit Migrationshintergrund

Deutsche mit Migrationshintergrund sind alle Eingebürgerte, im Ausland geborene Deutsche sowie Aussiedlerinnen und Aussiedler. Deutsche Kinder unter 18 Jahren von denen mindestens ein im Haushalt lebender Elternteil einen persönlichen Migrationshintergrund hat, zählen aufgrund der familiären Situation ebenfalls zu den Deutschen mit Migrationshintergrund (familiärer Migrationshintergrund).

Zur Bestimmung dieses persönlichen Migrationshintergrundes werden die erste und zweite Staatsangehörigkeit, die Art der deutschen Staatsangehörigkeit, die Lage des Geburtstortes und das Zuzugsdatum nach Augsburg ausgewertet.

### Deutsche ohne Migrationshintergrund

Deutsche ohne Migrationshintergrund sind Erwachsene ohne persönliche Migrationserfahrung und Kinder unter 18 Jahren ohne persönlichen oder familiären Migrationshintergrund.

### Einwohner mit Migrationshintergrund

Als Einwohner mit Migrationshintergrund werden in der Kommunalstatistik<sup>2</sup> ⇒ Ausländerinnen und Ausländer und ⇒ Deutsche mit Migrationshintergrund zusammengefasst, auch wenn sie keine eigene Migrationserfahrung haben.

### Geburten

Als Geburten werden in der Bevölkerungsstatistik alle Geborenen berücksichtigt, bei denen nach der Trennung vom Mutterleib entweder das Herz geschlagen, die Nabelschnur pulsiert oder die natürliche Lungenatmung eingesetzt hat.

### Geburtenrate

Die Geburtenrate ist das quantitativen Verhältnis von ⇒ Geburten zur Gesamtbevölkerung.

$$\text{Berechnung: } \frac{\text{Geburten}}{\text{Gesamtbevölkerung}} \times 1.000$$

<sup>2</sup> s. a. Migrationshintergrund in der Statistik – Definitionen, Erfassung und Vergleichbarkeit S. 18ff (VDSt 2013).

### Greying-Index<sup>3</sup>

Der Greying-Index ist das quantitative Verhältnis der 80-Jährigen und Älteren bezogen auf die 60- bis unter 80-Jährigen bzw. die 65- bis unter 80-Jährigen.

$$\text{Berechnung: } \frac{\text{ab 80-Jährige}}{\text{60- bzw. 65- bis unter 80-Jährige}} \times 100$$

### Jugendquotient

Der Jugendquotient ist das quantitative Verhältnis der unter 20-Jährigen bezogen auf die 20- bis unter 65-Jährigen. Ein Jugendquotient von 23 bedeutet beispielsweise, dass auf 100 Personen im Alter von 20 bis unter 65 Jahren, 23 Personen im Alter von unter 20 Jahren kommen.

$$\text{Berechnung: } \frac{\text{unter 20-Jährige}}{\text{20- bis unter 65-Jährige}} \times 100$$

### Medianalter

Das Medianalter teilt die Zahl der Personen über und unter dem berechneten Alter in zwei gleich große Gruppen. Die eine Hälfte der Bevölkerung ist jünger als das Medianalter, die andere Hälfte ist älter. Im Vergleich zum Durchschnittsalter werden dabei Verzerrungen durch Extremwerte verringert.

Berechnung:

$$\begin{aligned} \text{Vorkommazahl} &= \text{Grenzwert zwischen den zwei Hälften der Altersverteilung} \\ \text{Nachkommazahl} &= \text{Position innerhalb des Alterswertes} \end{aligned}$$

### Mittlere Wohndauer

Die Mittlere Wohndauer in Jahren gibt die mittlere zum Jahresende zurückliegende Zeit seit dem Einzug in die aktuelle Wohnung an. Datengrundlage/Bezugsgröße sind alle volljährigen Einwohner der Stadt Augsburg.

### Saldo aus natürlichen Bevölkerungsbewegungen

Der Saldo aus natürlichen Bevölkerungsbewegungen entspricht der Differenz aller ⇒ Geburten und ⇒ Sterbefälle innerhalb eines bestimmten Zeitraumes (meist eines Jahres).

### Sterbefälle

Als Sterbefälle werden in der Statistik alle amtlich festgestellten Gestorbenen gezählt. Totgeborene, standesamtlich beurkundete Kriegssterbefälle und gerichtliche Todeserklärungen sind in dieser Zahl nicht enthalten.

### Sterberate

Die Sterberate ergibt sich aus dem quantitativen Verhältnis der ⇒ Sterbefälle zur Gesamtbevölkerung.

$$\text{Berechnung: } \frac{\text{Sterbefälle}}{\text{Gesamtbevölkerung}} \times 1.000$$

<sup>3</sup> Die Abgrenzung des Greying-Index erfolgt, wie die Abgrenzung der mittleren Altersgruppe bei Jugend- und Altenquotient, je nach Fragestellung unterschiedlich. Nach dem Vorschlag der KGSt zum Demografiemonitoring soll die Abgrenzung der jüngeren Altersgruppe bei 60 Jahren erfolgen (KGSt 2010, S. 39). An anderer Stelle, nämlich bei den Materialien zum Sozialmonitoring, gibt die KGSt bei der Berechnung des Greying-Index jedoch auch die Altersgrenze von 65 Jahren an (KGSt 2009, S. 46). Deshalb werden im Demografiemonitoring der Stadt Augsburg die Werte des Greying-Index mit beiden Altersgrenzen angegeben.

### **Wanderungen (räumliche Bevölkerungsbewegungen)**

Unterschieden werden Außenwanderungen, welche die Zu- und Wegzüge über (Stadt-)Grenzen umfassen, und Binnenwanderungen, welche die Umzüge innerhalb des (Stadt-)Gebietes abbilden.

### **Wanderungssaldo**

Der Wanderungssaldo entspricht der Differenz aller Zuzüge und Wegzüge innerhalb eines bestimmten Zeitraumes (meist eines Jahres).

### **Wanderungsvolumen je 1.000 Einwohner**

Das Wanderungsvolumen entspricht der Gesamtzahl an wandernden Personen bezogen auf die Gesamtbevölkerung des Vorjahres (hier: wohnberechtigte Bevölkerung) hochgerechnet auf 1.000 Personen.

$$\text{Berechnung: } \frac{\text{(Zuzüge + Wegzüge)}}{\text{Gesamtbevölkerung (Ende Vorjahr)}} \times 1.000$$

### **Wohnberechtigte Bevölkerung**

Die wohnberechtigte Bevölkerung ist die mit Haupt- und Nebenwohnsitz gemeldete Bevölkerung laut dem Melderegister der Stadt Augsburg. Für eine Person, die mit mehreren Wohnadressen im Gebiet gemeldet ist, gilt – falls vorhanden – die Hauptwohnung oder ansonsten die zuletzt bezogene Nebenwohnung als kommunalstatistisch zu berücksichtigende Wohnung.

## Übersichtskarte der Augsburger Stadtbezirke

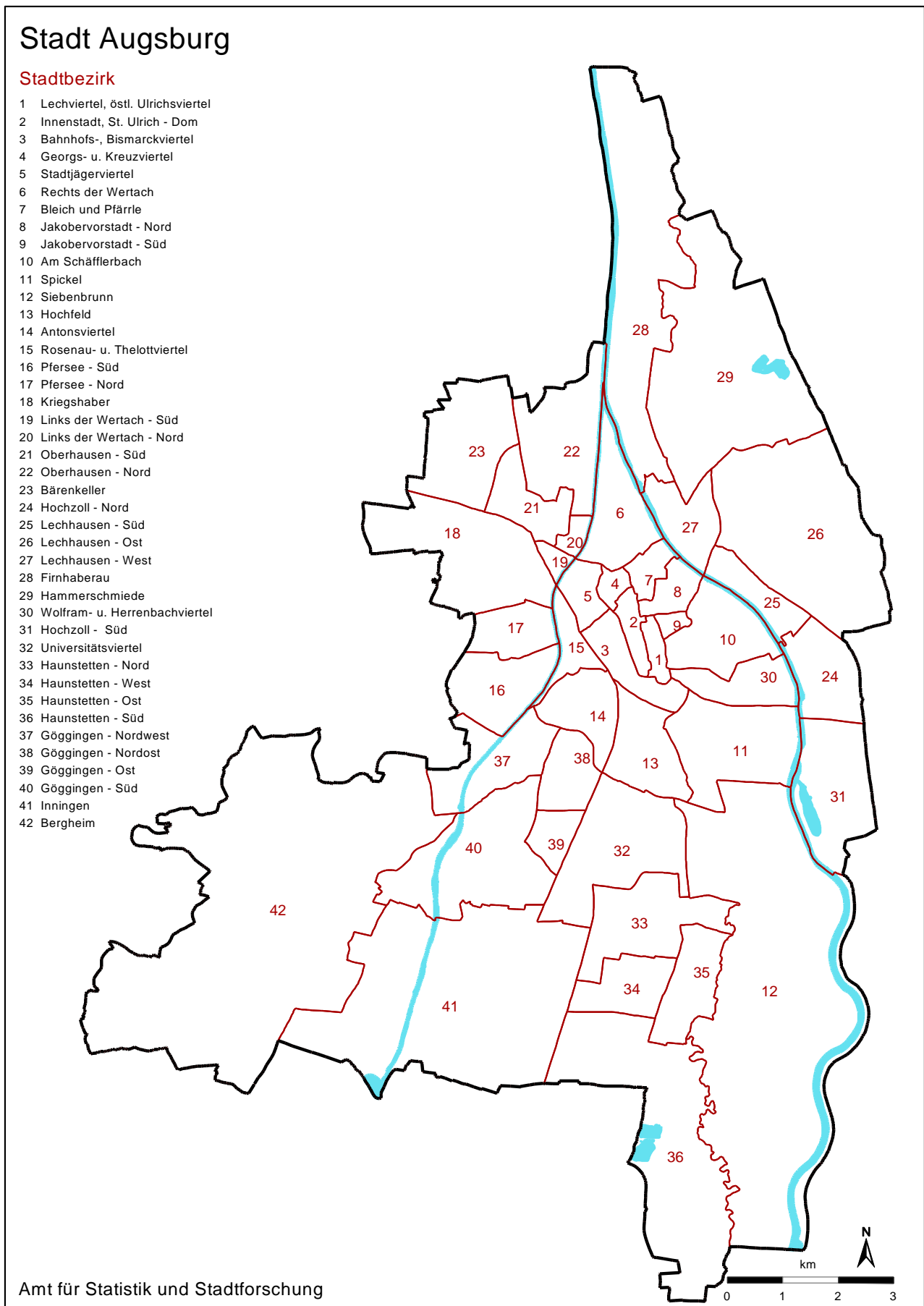

## Literaturverzeichnis

- Frölich von Bodelschwingh, Franciska, Beate Hollbach-Grömig & Bettina Reimann (2010): Demografischer Wandel. Kommunale Erfahrungen und Handlungsansätze. Difu-Impulse 5/2010. Berlin.
- KGSt (Hrsg., 2009): Sozialmonitoring. KGSt-Materialien Nr. 4/2009. Köln.
- KGSt (Hrsg., 2010): Demografiemonitoring. KGSt-Materialien Nr. 5/2010. Köln.
- Stadt Augsburg (Hrsg., verschiedene Jahrgänge): Statistisches Jahrbuch der Stadt Augsburg. Augsburg.
- Stadt Augsburg (Hrsg., verschiedene Jahrgänge): Strukturatlas Augsburg. Augsburg.
- Stadt Augsburg (Hrsg., 2011a): Demografiemonitoring 2011. Daten zur demografischen Berichterstattung. Beiträge zum Monitoring der Stadt Augsburg. Augsburg.
- Stadt Augsburg (Hrsg., 2011b): Bevölkerungsstruktur und -entwicklung in der Stadt Augsburg. Basisbericht zur demografischen Berichterstattung 2011. Beiträge zur Stadtentwicklung, Stadtforschung und Statistik. Heft 32. Augsburg.
- Stadt Augsburg (Hrsg., 2012): Demografiemonitoring 2012. Daten zur demografischen Berichterstattung. Beiträge zum Monitoring der Stadt Augsburg. Augsburg.
- Stadt Augsburg (Hrsg., 2015): Aktuelle Einwohnerentwicklung: Neuer Bevölkerungshöchststand. Kurzmitteilungen aus Statistik und Stadtforschung. ePaper vom 26. Januar 2015. Augsburg.
- Stadt Augsburg (Hrsg., 2016a): Sozialmonitoring 2016. Daten zur Sozialberichterstattung. Beiträge zum Monitoring der Stadt Augsburg. Augsburg.
- Stadt Augsburg (Hrsg., 2016b): Bevölkerungsentwicklung der Stadt Augsburg seit 2010. Kurzmitteilungen aus Statistik und Stadtforschung. ePaper vom 26. Juli 2016. Augsburg.
- Stadt Augsburg (Hrsg., 2016c): Bevölkerungsentwicklung der Stadt Augsburg von 2000 bis 2030. Kurzmitteilungen aus Statistik und Stadtforschung. ePaper vom 30. Juni 2016. Augsburg.
- VDSt (Hrsg., 2011): Indikatoren- und Merkmalskatalog zum demografischen Wandel. Materialien zur Bevölkerungsstatistik. Heft 1. Frankfurt am Main.
- VDSt (Hrsg., 2013): Migrationshintergrund in der Statistik – Definitionen, Erfassung und Vergleichbarkeit. Materialien zur Bevölkerungsstatistik. Heft 2. Frankfurt am Main.



