

Kurzmitteilungen aus Statistik und Stadtforschung

Die Kommunalwahl 2014 in Augsburg

Nach den Wahlen zum Land-, Bezirks- und Bundestag im September 2013 (s. [Kurzmitteilung „Wahlergebnisse 2013 in der Stadt Augsburg“](#), ePaper vom 14. Januar 2014) wurde am 16. März 2014 in Bayern erneut gewählt. Diesmal ging es um die Neubesetzung der jeweiligen kommunalen Organe für die nächsten sechs Jahre. In Augsburg wurden ein Oberbürgermeister sowie 60 Mitglieder für den Stadtrat gesucht.

Neuerungen im Kommunalwahlrecht

Durch die im Februar 2012 vom Bayerischen Landtag beschlossenen Änderungen am Gemeinde- und Landkreiswahlgesetz (GLKrWG) ergaben sich einige Neuerungen die zur Kommunalwahl 2014 erstmals Anwendung fanden. Neben der erleichterten Beantragung der Briefwahl (ohne Angabe von Gründen), einem neuen Sitzverteilungsverfahren ([Proporzverfahren Hare-Niemeyer](#)) und der nicht mehr geltenden Pflicht zur Übernahme des Mandats (s. Stadtratswahl) betrafen die wichtigsten Änderungen das aktive und passive Wahlrecht.

Stimmberechtigt waren diesmal alle volljährigen Bürger, die seit mindestens zwei (ehemals drei) Monaten mit Hauptwohnsitz in der Gemeinde gemeldet waren und dabei entweder die deutsche oder – im Gegensatz zu Wahlen auf Bundes- oder Landesebene – die Staatsangehörigkeit eines EU-Landes besitzen konnten. Wer sein Wahlrecht infolge Wegzugs verloren hatte, jedoch innerhalb eines Jahres in den Wahlkreis zurückgekehrt ist, wurde mit der Rückkehr wieder wahlberechtigt.

Beim passiven Wahlrecht für Gemeinde- oder Kreistagskandidaten änderte sich der sog. „Schwerpunkt der Lebensbeziehungen“. Bisher war nur wählbar, wer im Wahlkreis seit mindestens sechs Monaten den Schwerpunkt der Lebenshaltung hatte. Durch die Lockerung dieser Klausel kann sich nun jeder dort zur Wahl stellen, wo er seit mindestens drei Monaten wohnt (ohne dass dies seine Hauptwohnung sein muss) oder wo er sich gewöhnlich aufhält (auch ohne eine Wohnung zu haben). Außerdem sank die Altersgrenze für die Kandidatur als Bürgermeister oder Landrat von 21 auf 18 Jahre.

Kommunalwahl in Augsburg

Wahlberechtigte

Auf Basis des Melderegisterabzugs vom 28. Februar 2014 wurden die Wahlberechtigten für die Kommunalwahl anhand der o. g. Kriterien selektiert und nach Geschlecht, Alter und Nationalität abgeschätzt (auf 10 gerundet). Die Zahl weicht von der Anzahl der Stimmberechtigten um ca. 0,5 Prozent ab. Dies liegt v. a. an Wanderungsbewegungen (Zu- und Wegzüge) im Zeitraum 28.02. bis 16.03.2014, sowie an Personen, die nach dem 16. Januar (2-Monats-Stichtag) zugezogen sind und aufgrund o. g. „Rückkehr-Klausel“ wieder ins Wählerverzeichnis aufgenommen wurden.

Tab. 1: Bei der Kommunalwahl 2014 stimmberechtigte Bevölkerung nach Geschlecht, Alter und Nationalität (auf 10 gerundet)

Geschlecht, Alter			Anzahl	%	Nationalität			Anzahl	%	Nationalität			Anzahl	%		
Stimmberechtigte insgesamt					205.780	100,0	EU-Ausländer insgesamt					18.590	100,0	noch EU-Ausländer		
davon	männlich		99.160	48,2	davon	Belgien	50	0,3	Malta	10	0,1					
	weiblich		106.630	51,8		Bulgarien	810	4,4	Niederlande	140	0,8					
davon*)	18 bis unter 24 Jahre**)		17.880	8,7		Dänemark	20	0,1	Österreich	950	5,1					
	24 bis unter 30 Jahre		23.690	11,5		Estland	30	0,2	Polen	1.840	9,9					
	30 bis unter 50 Jahre		65.640	31,9		Finnland	50	0,3	Portugal	530	2,9					
	50 bis unter 65 Jahre		47.050	22,9		Frankreich	510	2,7	Rumänien	2.810	15,1					
	65 Jahre und älter		51.530	25,0		Griechenland	1.740	9,4	Schweden	70	0,4					
davon	Deutsche		187.200	91,0		Irland	60	0,3	Slowakei	240	1,3					
	EU-Ausländer		18.590	9,0		Italien	3.490	18,8	Slowenien	270	1,5					
						Kroatien	2.090	11,2	Spanien	560	3,0					
						Lettland	250	1,3	Tschechische Republik	340	1,8					
						Litauen	120	0,6	Ungarn	1.240	6,7					
						Luxemburg	20	0,1	Vereinigtes Königreich	360	1,9					
									Zypern	10	0,1					

*) zum Stichtag 16.03.2014

**) entspricht ungefähr der Anzahl der Erstwähler bei der Kommunalwahl

Stand: 28.02.2014

Quelle: Melderegister, Bürgeramt

Nach Veröffentlichung der amtlichen Endergebnisse durch den Wahlleiter werden nachfolgend die beiden Wahlen nochmals auf Ebene der Stadtbezirke zusammengestellt. Ergänzend zu den Standardtabellen wurden die Veränderungen innerhalb der jeweiligen Liste sowie abschließend die Ergebnisse im Vergleich zur letzten Kommunalwahl 2008 dargestellt. Außerdem sind jeweils die Wahlbeteiligung sowie die stärksten Parteien als thematische Karten abgebildet, wodurch unterschiedliche Schwerpunkte bei der räumlichen Verteilung erkennbar werden.

Die Ergebnisse der vorherigen Kommunalwahl sind in den „[Aufbereitungen der Kommunalwahl 2008](#)“, die Gesamtergebnisse aller früheren Wahlen im [Statistischen Jahrbuch](#) und die kleinräumigen Ergebnisse der jeweils letzten Wahlen im [Strukturatlas](#) der Stadt Augsburg zu finden.

Wahlbeteiligung

Seit 1978 hat die Wahlbeteiligung in Augsburg stetig abgenommen, bei der Kommunalwahl 2014 war sie so niedrig wie noch nie zuvor bei Kommunalwahlen. Sie lag mit 41,2 Prozent nochmals 6,4-Prozentpunkte und damit deutlich unter der von 2008 (47,6 %), obwohl der Anteil der Briefwähler aufgrund des Wegfalls einer Begründung um 15 Prozentpunkte angestiegen ist (von 13,9 % auf 28,9 %). Bei den Urnenwählern ist in den Stadtbezirken *Links der Wertach* und *Oberhausen* die geringste, in den Stadtbezirken *Spickel* und *Bergheim* die höchste Wahlbeteiligung zu verzeichnen (s. Tab. 3).

Oberbürgermeisterwahl

Tab. 2: Ergebnisse der Oberbürgermeister(-stich)wahlen in Augsburg seit 1952 (zum jeweiligen Gebietsstand)

Wahltag	Stimm-berecht.	Wähler	Wahl-beteilig.	von den gültigen Stimmen entfielen ... auf den Wahlvorschlag						von den Sonstigen entfielen ... auf den Wahlvorschlag					
				CSU	SPD	FDP	GRÜNE	Sonstige	%						
30.03.1952	133.711	96.509	72,2	Dr. K. Müller 51,8	M. Bunk 34,8	.	.	.	13,4	BP - Dr. Geisthöringer 8,5	KPD - W. Baumgärtner 5,0
23.03.1958	143.740	93.780	65,2	Dr. K. Müller 65,2	W. Pepper 34,8
08.03.1964	149.286	108.263	72,5	Dr. M. Utz 38,5	W. Pepper 61,5
08.03.1970	145.771	104.993	72,0	Dr. L. Kotter 49,6	W. Pepper 50,4
11.06.1972	181.063	128.838	71,2	Dr. L. Kotter 49,2	H. Breuer 48,5	Dr. Dreher 1,6	.	.	0,7	NPD - O. Ulbrich 0,7
25.06.1972*)	181.063	125.898	69,5	Dr. L. Kotter 49,2	H. Breuer 50,8
05.03.1978	175.085	128.363	73,3	H. Knipfer 41,3	H. Breuer 52,4	Dr. J. Bruggey 2,0	.	4,2	DU-FWG - Dr. J. Schenkel 3,4	NPD - O. Ulbrich 0,4	DKP - T. Lindner 0,3	KBW - P. Feininger 0,1	.	.	.
18.03.1984	176.918	118.106	66,8	S. Häpfinger 40,4	H. Breuer 56,3	Dr. J. Bruggey 0,9	J. Westerhoff 1,8	0,6	NPD - O. Ulbrich 0,5	DKP - T. Lindner 0,2
18.03.1990	183.809	122.681	66,7	Dr. P. Menacher 50,7	A. Fergg 30,0	T. Resch 1,1	C. Kamm 6,2	12,0	FW - H. Knipfer 4,7	REP - W. Hüttl 6,2	ÖDP - S. Vogg 0,9	BP - E. Winkler 0,2	.	.	.
10.03.1996	181.573	102.031	56,2	Dr. P. Menacher 49,3	K.-H. Schneider 34,4	.	C. Kamm 5,4	10,8	FBU - H. Knipfer 5,3	REP - G. Blaschke v. K. 1,8	ÖDP - S. Vogg 1,6	FRAUENLISTE - Kranzf.-P. 1,0	DF - G. Göttling 0,7	FW - H. Ruf 0,4	.
24.03.1996*)	181.208	95.744	52,8	Dr. P. Menacher 55,0	K.-H. Schneider 45,0
03.03.2002	183.443	96.350	52,5	M. Rohrhirsch-Schmid 42,9	Dr. P. Wengert 46,5	Prof. R. Liebich 2,2	E. Leipprand 4,0	4,4	FBU - Dr. V. Thieler 2,2	FW - R. Schönberg 1,3	ÖDP - Thoma 0,8
17.03.2002*)	183.421	87.643	47,8	M. Rohrhirsch-Schmid 44,4	Dr. P. Wengert 55,6
02.03.2008	193.754	92.309	47,6	Dr. K. Gribl 43,6	Dr. P. Wengert 40,6	R.-M. Kranzfelder-P. 1,0	E. Leipprand 4,5	10,4	PRO AUGSBURG - P. Grab 7,7	FW - R. Schönberg 1,2	FBU - A. Isik 0,8	ÖDP - G. Thoma 0,8	.	.	.
16.03.2008*)	193.229	86.971	45,0	Dr. K. Gribl 55,9	Dr. P. Wengert 44,1
16.03.2014	204.758	84.306	41,2	Dr. K. Gribl 51,8	Dr. S. Kiefer 28,0	M. Arnold 0,6	R. Erben 6,5	13,2	AID - T. Lis 3,8	PRO AUGSBURG - P. Grab 3,5	FW - V. Schafitel 2,8	LINKE - A. Süßmair 1,9	ÖDP - C. Pettinger 1,1	.	.

*) Stichwahl

Quelle: Bayer. Landesamt für Statistik und Datenverarbeitung

Für das Amt des Oberbürgermeisters stellten sich neun Kandidaten zur Wahl. Der seit 2008 amtierende Oberbürgermeister und Kandidat der CSU, Dr. Kurt Gribl, erhielt bei der Briefwahl und in jedem Stadtbezirk die meisten Stimmen (relative Mehrheit) und insgesamt mit 51,8 Prozent der Stimmten bereits im ersten Wahlgang die absolute Mehrheit. Darauf folgte mit den zweitmeisten Stimmen der Kandidat der SPD, Dr. Stefan Kiefer mit 28,0 Prozent. Somit war in Augsburg – im Gegensatz zu den letzten drei Kommunalwahlen – erstmals seit 24 Jahren keine OB-Stichwahl nötig.



Abb. 1: Ergebnisse der Oberbürgermeisterkandidaten von CSU, SPD und anderer Parteien in Augsburg seit 1952

Quelle: Bayer. Landesamt für Statistik und Datenverarbeitung

Nachfolgend ist das Endergebnis der Oberbürgermeisterwahl vom 16. März 2014 nach Stadtbezirken aufgeführt (Tab. 3). Anschließend wird die Wahlbeteiligung in den Stadtbezirken (Abb. 2) sowie die kleinräumige Stimmenverteilung der Kandidaten - mit insgesamt mehr als 5 Prozent (CSU, SPD und GRÜNE) grafisch dargestellt (Abb. 3 bis Abb. 5).

Tab. 3: Ergebnis der Oberbürgermeisterwahl vom 16. März 2014 in Augsburg nach Stadtbezirken

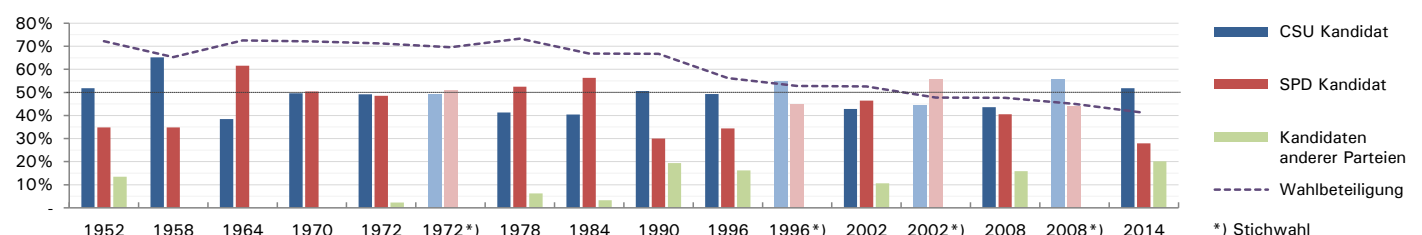
Stadtbezirk	Wahl- berechtigte	Wähler /-innen	Ungültige Stimmen	Gültige Stimmen	davon entfielen ... auf den Wahlvorschlag									
					CSU	SPD	FREIE WÄHLER	GRÜNE	PRO AUGSBURG	DIE LINKE	AfD	FDP	ÖDP	
					Dr. Gribl	Dr. Kiefer	Schäffler	Erben	Grab	Süßmair	Lis	Arnold	Pettinger	
1. Lechviertel, östl. Ulrichsviertel	3.986	1.372 34,4 %	13 0,9 %	1.359 99,1 %	498 36,6 %	424 31,2 %	60 4,4 %	205 15,1 %	64 4,7 %	48 3,5 %	26 1,9 %	19 1,4 %	15 1,1 %	
2. Innenstadt, St. Ulrich - Dom	2.477	739 29,8 %	6 0,8 %	733 99,2 %	335 45,7 %	197 26,9 %	26 3,5 %	96 13,1 %	23 3,1 %	26 3,5 %	15 2,0 %	8 1,1 %	7 1,0 %	
3. Bahnhofs-, Bismarckviertel	5.021	1.609 32,0 %	12 0,7 %	1.597 99,3 %	619 38,8 %	473 29,6 %	81 5,1 %	229 14,3 %	74 4,6 %	45 2,8 %	45 2,8 %	12 0,8 %	19 1,2 %	
4. Georgs- u. Kreuzviertel	2.571	766 29,8 %	3 0,4 %	763 99,6 %	299 39,2 %	242 31,7 %	25 3,3 %	111 14,5 %	17 2,2 %	26 3,4 %	25 3,3 %	5 0,7 %	13 1,7 %	
5. Stadtjägerviertel	2.537	825 32,5 %	5 0,6 %	820 99,4 %	322 39,3 %	263 32,1 %	26 3,2 %	96 11,7 %	41 5,0 %	35 4,3 %	22 2,7 %	3 0,4 %	12 1,5 %	
6. Rechts der Wertach	2.812	718 25,5 %	8 1,1 %	710 98,9 %	256 36,1 %	236 33,2 %	29 4,1 %	81 11,4 %	33 4,6 %	34 4,8 %	27 3,8 %	2 0,3 %	12 1,7 %	
7. Bleich und Pfärrle	3.045	896 29,4 %	8 0,9 %	888 99,1 %	425 47,9 %	258 29,1 %	20 2,3 %	77 8,7 %	31 3,5 %	31 3,5 %	33 3,7 %	3 0,3 %	10 1,1 %	
8. Jakobervorstadt - Nord	5.824	1.502 25,8 %	27 1,8 %	1.475 98,2 %	678 46,0 %	420 28,5 %	41 2,8 %	147 10,0 %	58 3,9 %	45 3,1 %	51 3,5 %	8 0,5 %	27 1,8 %	
9. Jakobervorstadt - Süd	2.089	636 30,4 %	10 1,6 %	626 98,4 %	256 40,9 %	170 27,2 %	31 5,0 %	97 15,5 %	24 3,8 %	21 3,4 %	13 2,1 %	6 1,0 %	8 1,3 %	
10. Am Schächlerbach	6.002	1.551 25,8 %	16 1,0 %	1.535 99,0 %	749 48,8 %	433 28,2 %	43 2,8 %	121 7,9 %	79 5,1 %	33 2,1 %	58 3,8 %	12 0,8 %	7 0,5 %	
11. Spickel	2.046	845 41,3 %	6 0,7 %	839 99,3 %	367 43,7 %	254 30,3 %	38 4,5 %	92 11,0 %	25 3,0 %	15 1,8 %	33 3,9 %	6 0,7 %	9 1,1 %	
12. Siebenbrunn*)	
13. Hochfeld	6.489	1.795 27,7 %	20 1,1 %	1.775 98,9 %	732 41,2 %	614 34,6 %	33 1,9 %	183 10,3 %	70 3,9 %	52 2,9 %	58 3,3 %	11 0,6 %	22 1,2 %	
14. Antonsviertel	4.569	1.460 32,0 %	13 0,9 %	1.447 99,1 %	583 40,3 %	435 30,1 %	31 2,1 %	229 15,8 %	47 3,2 %	43 3,0 %	50 3,5 %	10 0,7 %	19 1,3 %	
15. Rosenau- u. Thelottviertel	2.300	629 27,3 %	5 0,8 %	624 99,2 %	231 37,0 %	186 29,8 %	53 8,5 %	86 13,8 %	26 4,2 %	18 2,9 %	17 2,7 %	2 0,3 %	5 0,8 %	
16. Pfersee - Süd	9.189	3.348 36,4 %	19 0,6 %	3.329 99,4 %	1.609 48,3 %	1.074 32,3 %	63 1,9 %	265 8,0 %	88 2,6 %	49 1,5 %	109 3,3 %	21 0,6 %	51 1,5 %	
17. Pfersee - Nord	7.370	2.050 27,8 %	19 0,9 %	2.031 99,1 %	995 49,0 %	632 31,1 %	58 2,9 %	114 5,6 %	67 3,3 %	56 2,8 %	77 3,8 %	5 0,2 %	27 1,3 %	
18. Kriegshaber	11.472	2.984 26,0 %	28 0,9 %	2.956 99,1 %	1.678 56,8 %	768 26,0 %	75 2,5 %	128 4,3 %	104 3,5 %	47 1,6 %	114 3,9 %	13 0,4 %	29 1,0 %	
19. Links der Wertach - Süd	2.317	412 17,8 %	2 0,5 %	410 99,5 %	177 43,2 %	117 28,5 %	11 2,7 %	34 8,3 %	19 4,6 %	28 6,8 %	19 4,6 %	4 1,0 %	1 0,2 %	
20. Links der Wertach - Nord	2.124	342 16,1 %	4 1,2 %	338 98,8 %	155 45,9 %	93 27,5 %	9 2,7 %	25 7,4 %	29 8,6 %	9 2,7 %	14 4,1 %	1 0,3 %	3 0,9 %	
21. Oberhausen - Süd	4.109	836 20,3 %	9 1,1 %	827 98,9 %	446 53,9 %	231 27,9 %	16 1,9 %	29 3,5 %	29 3,5 %	36 4,4 %	27 3,3 %	6 0,7 %	7 0,8 %	
22. Oberhausen - Nord	5.300	1.058 20,0 %	12 1,1 %	1.046 98,9 %	625 59,8 %	259 24,8 %	22 2,1 %	25 2,4 %	23 2,2 %	36 3,4 %	44 4,2 %	1 0,1 %	11 1,1 %	
23. Bärenkeller	5.547	1.779 32,1 %	11 0,6 %	1.768 99,4 %	893 50,5 %	559 31,6 %	41 2,3 %	80 4,5 %	72 4,1 %	32 1,8 %	60 3,4 %	18 1,0 %	13 0,7 %	
24. Hochzoll - Nord	7.125	2.300 32,3 %	19 0,8 %	2.281 99,2 %	1.250 54,8 %	584 25,6 %	36 1,6 %	116 5,1 %	98 4,3 %	43 1,9 %	107 4,7 %	21 0,9 %	26 1,1 %	
25. Lechhausen - Süd	5.857	1.478 25,2 %	17 1,2 %	1.461 98,8 %	821 56,2 %	385 26,4 %	23 1,6 %	45 3,1 %	47 3,2 %	40 2,7 %	74 5,1 %	9 0,6 %	17 1,2 %	
26. Lechhausen - Ost	9.447	2.625 27,8 %	31 1,2 %	2.594 98,8 %	1.530 59,0 %	667 25,7 %	39 1,5 %	74 2,9 %	89 3,4 %	44 1,7 %	120 4,6 %	6 0,2 %	25 1,0 %	
27. Lechhausen - West	8.940	2.227 24,9 %	25 1,1 %	2.202 98,9 %	1.249 56,7 %	545 24,8 %	31 1,4 %	75 3,4 %	103 4,7 %	42 1,9 %	122 5,5 %	10 0,5 %	25 1,1 %	
28. Firnhaber	4.164	1.602 38,5 %	14 0,9 %	1.588 99,1 %	893 56,2 %	460 29,0 %	28 1,8 %	53 3,3 %	47 3,0 %	10 0,6 %	72 4,5 %	7 0,4 %	18 1,1 %	
29. Hammerschmiede	5.388	1.732 32,1 %	21 1,2 %	1.711 98,8 %	978 57,2 %	453 26,5 %	38 2,2 %	62 3,6 %	61 3,6 %	16 0,9 %	75 4,4 %	9 0,5 %	19 1,1 %	
30. Wolfram- u. Herrenbachviertel	6.912	1.765 25,5 %	23 1,3 %	1.742 98,7 %	922 52,9 %	491 28,2 %	54 3,1 %	95 5,5 %	51 2,9 %	50 2,9 %	64 3,7 %	9 0,5 %	6 0,3 %	
31. Hochzoll - Süd	8.263	2.862 34,6 %	31 1,1 %	2.831 98,9 %	1.393 49,2 %	893 31,5 %	82 2,9 %	153 5,4 %	97 3,4 %	45 1,6 %	120 4,2 %	21 0,7 %	27 1,0 %	
32. Universitätsviertel	8.139	2.157 26,5 %	25 1,2 %	2.132 98,8 %	1.301 61,0 %	491 23,0 %	29 1,4 %	79 3,7 %	95 4,5 %	37 1,7 %	74 3,5 %	9 0,4 %	17 0,8 %	
33. Haunstetten - Nord	4.981	1.644 33,0 %	10 0,6 %	1.634 99,4 %	905 55,4 %	463 28,3 %	18 1,1 %	62 3,8 %	60 3,7 %	20 1,2 %	61 3,7 %	13 0,8 %	32 2,0 %	
34. Haunstetten - West	5.669	1.365 24,1 %	14 1,0 %	1.351 99,0 %	723 53,5 %	371 27,5 %	29 2,1 %	60 4,4 %	48 3,6 %	23 1,7 %	65 4,8 %	9 0,7 %	23 1,7 %	
35. Haunstetten - Ost*)	4.759	1.394 29,3 %	11 0,8 %	1.383 99,2 %	806 58,3 %	340 24,6 %	31 2,2 %	54 3,9 %	43 3,1 %	18 1,3 %	68 4,9 %	8 0,6 %	15 1,1 %	
36. Haunstetten - Süd	5.159	1.669 32,4 %	12 0,7 %	1.657 99,3 %	985 59,4 %	373 22,5 %	49 3,0 %	62 3,7 %	46 2,8 %	29 1,8 %	94 5,7 %	8 0,5 %	11 0,7 %	
37. Göggingen - Nordwest	3.567	1.154 32,4 %	5 0,4 %	1.149 99,6 %	542 47,2 %	350 30,5 %	32 2,8 %	92 8,0 %	50 4,4 %	21 1,8 %	46 4,0 %	6 0,5 %	10 0,9 %	
38. Göggingen - Nordost	5.209	1.601 30,7 %	12 0,7 %	1.589 99,3 %	877 55,2 %	448 28,2 %	48 3,0 %	66 4,2 %	38 2,4 %	22 1,4 %	63 4,0 %	9 0,6 %	18 1,1 %	
39. Göggingen - Ost	1.474	483 32,8 %	3 0,6 %	480 99,4 %	264 55,0 %	137 28,5 %	12 2,5 %	22 4,6 %	20 4,2 %	4 0,8 %	12 2,5 %	5 1,0 %	4 0,8 %	
40. Göggingen - Süd	4.749	1.570 33,1 %	13 0,8 %	1.557 99,2 %	866 55,6 %	416 26,7 %	34 2,2 %	98 6,3 %	51 3,3 %	14 0,9 %	56 3,6 %	4 0,3 %	18 1,2 %	
41. Inningen	3.629	1.255 34,6 %	18 1,4 %	1.237 98,6 %	694 56,1 %	326 26,4 %	46 3,7 %	56 4,5 %	48 3,9 %	10 0,8 %	42 3,4 %	7 0,6 %	8 0,6 %	
42. Bergheim	2.131	875 41,1 %	8 0,9 %	867 99,1 %	509 58,7 %	231 26,6 %	14 1,6 %	37 4,3 %	30 3,5 %	4 0,5 %	27 3,1 %	6 0,7 %	9 1,0 %	
Briefwahl	.	24.396	187 0,8 %	24.209 99,2 %	12.877 53,2 %	6.591 27,2 %	796 3,3 %	1.488 6,1 %	790 3,3 %	343 1,4 %	889 3,7 %	143 0,6 %	292 1,2 %	
Insgesamt	204.758	84.306 41,2 %	755 0,9 %	83.551 99,1 %	43.313 51,8 %	23.353 28,0 %	2.301 2,8 %	5.399 6,5 %	2.955 3,5 %	1.600 1,9 %	3.188 3,8 %	495 0,6 %	947 1,1 %	

*) Der Stadtbezirk Siebenbrunn wird seit dem 01.01.1996 bei Wahlen dem Stadtbezirk Haunstetten - Ost zugeschlagen

Quelle: Bürgeramt



Abb. 2: Oberbürgermeisterwahl 2014 – Wahlbeteiligung



Abb. 3: Oberbürgermeisterwahl 2014 – Stimmenanteile CSU

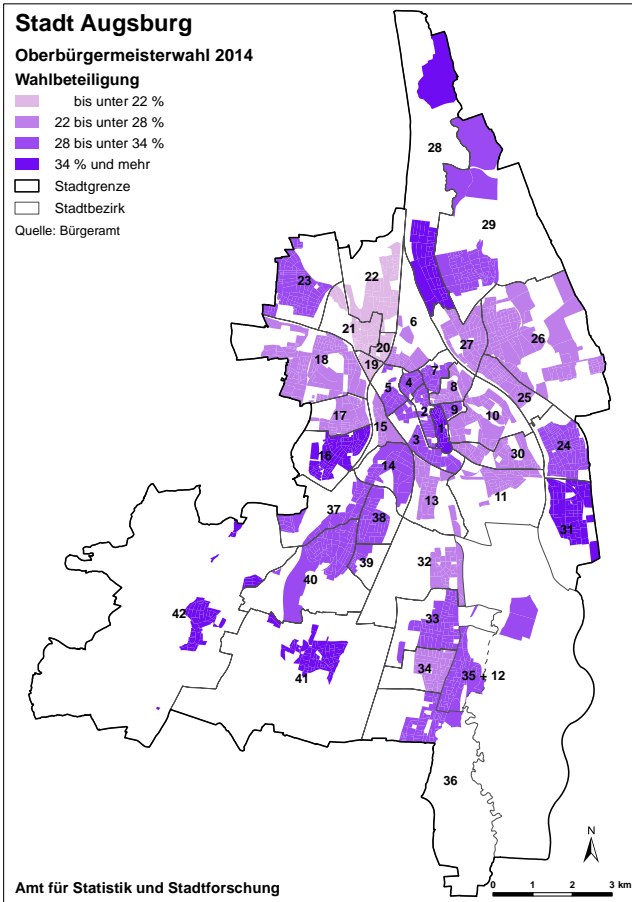

Abb. 4: Oberbürgermeisterwahl 2014 – Stimmenanteile SPD

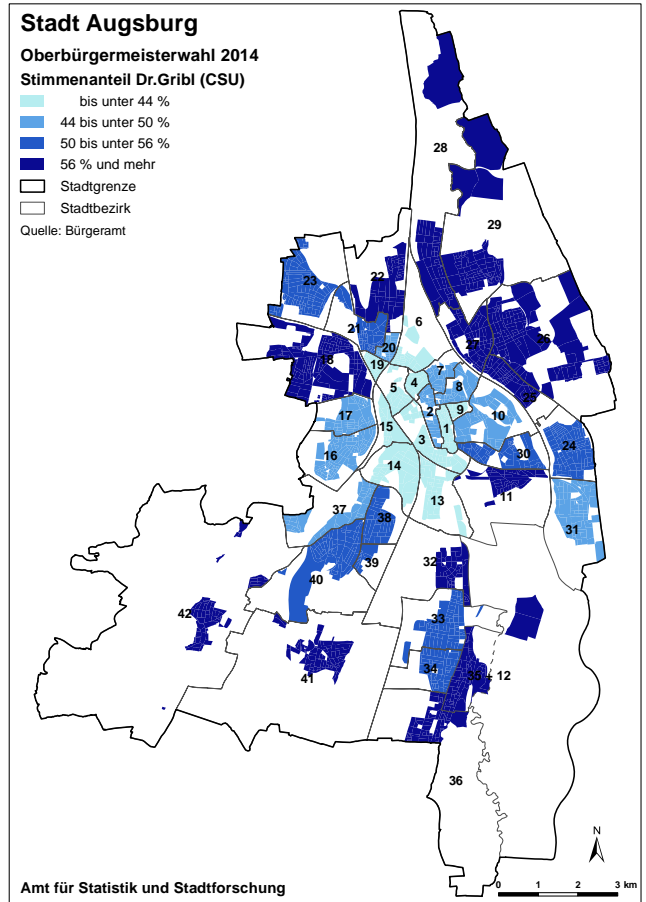

Abb. 5: Oberbürgermeisterwahl 2014 – Stimmenanteile GRÜNE

Stadtratswahl

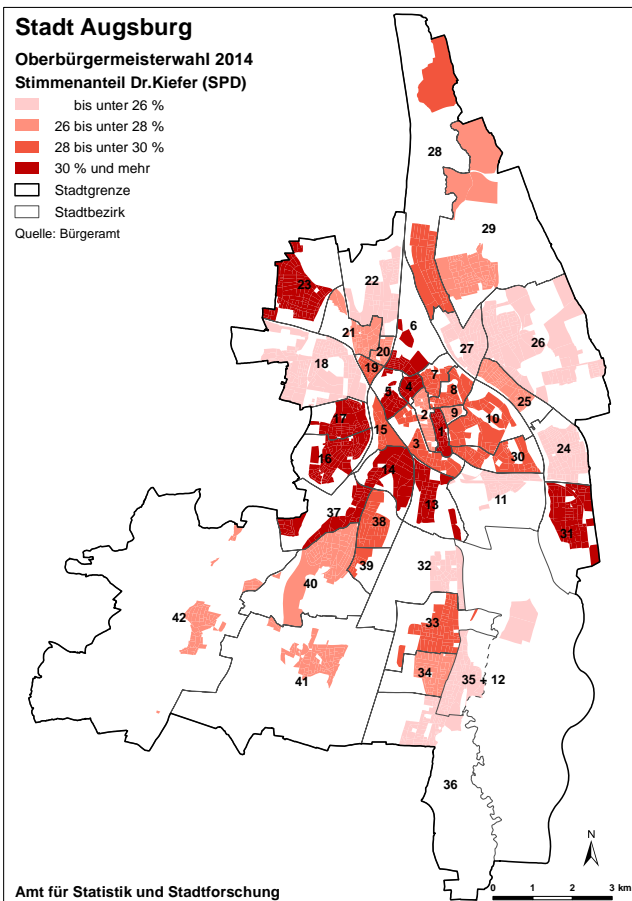
Neben den allgemeinen „Neuerungen im Kommunalwahlrecht“ (s.o.), ergaben sich für die Stadtratswahl 2014 auch Änderungen bei der Berechnung der Sitzverteilung. Diese erfolgte bisher nach dem d'Hondtschen Höchstzahlenverfahren. Bei den bayerischen Kommunalwahlen kam 2014 nun erstmals das [Proporzverfahren nach Hare-Niemeyer](#) zum Einsatz, nach dem die Sitze entsprechend den Stimmenanteilen der Parteien insgesamt verteilt und kleinere Parteien und Wählergruppen nicht mehr gegenüber größeren benachteiligt werden.

Ebenfalls nicht mehr aktuell ist die allgemeine Pflicht zur Übernahme von Ehrenämtern (Art. 19 der Bayer. Gemeindeordnung, Art. 13 Bayer. Landkreisordnung) für kommunale Wahl-Ehrenämter. Eine gewählte Person kann nun das Amt ohne Angabe von Gründen ablehnen bzw. niederlegen (Art. 47 Abs. 1 Satz 3 GLKrWG).

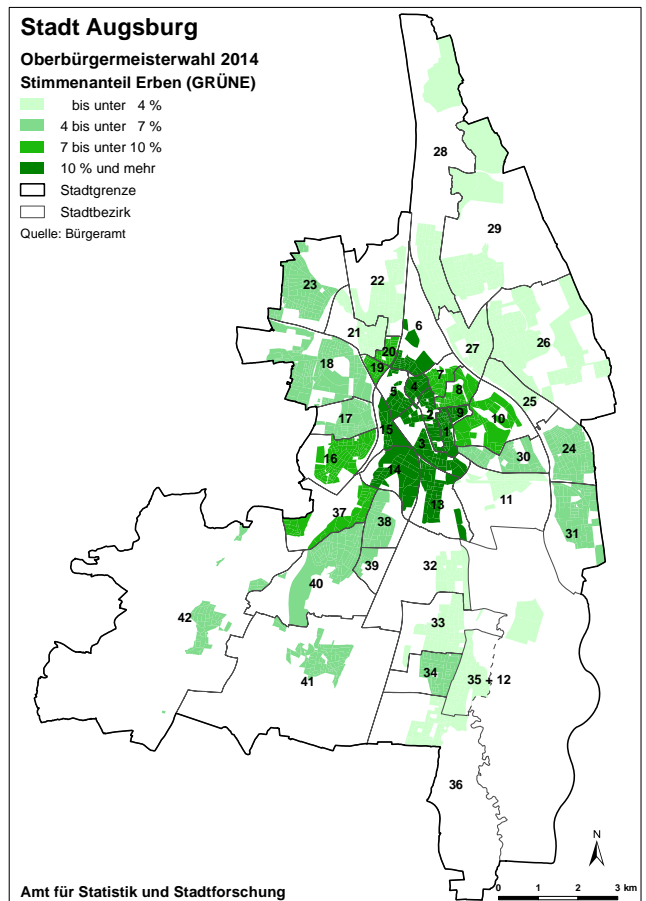
Stadtratswahl in Augsburg

Zur Stadtratswahl 2014 in Augsburg traten erstmals elf verschiedene Parteien und Gruppierungen mit insgesamt 588 Kandidaten an. Neben der Wahl einer Liste konnten die Wahlberechtigten ihre 60 Stimmen auch [kumulieren und panaschieren](#).

Tab. 4: Ergebnisse der Stadtratswahlen (einschließlich Sitzverteilung) in Augsburg seit 1946 (zum jeweiligen Gebietsstand)

Wahltag	Stimm-berecht.	Wähler	Wahl-beteilig.	von den gültigen Stimmen entfielen ... auf den Wahlvorschlag																								Stadt-rats-sitze insg.						
				CSU						SPD						FDP						GRÜNE							Sonstige					
				%	Sitze	%	Sitze	%	Sitze	%	Sitze	%	Sitze	%	Sitze	%	Sitze	%	Sitze	%	Sitze	%	Sitze	%	Sitze									
26.05.1946	84.489	73.953	87,5	50,5	22	34,2	15	2,7	1	.	.	12,6	3	6,5	2	KPD	WAV	DU	41							
30.05.1948	96.335	74.060	76,9	29,9	13	27,8	12	5,2	2	.	.	37,1	15	20,1	9	BP	KPD	WAV	Der Dt. Block	42							
30.03.1952	133.711	96.509	72,2	33,4	15	33,8	16	7,7	3	.	.	25,1	8	10,0	4	Freie Augsb. WG	KPD	BHE	DG	42							
18.03.1956	139.872	96.375	68,9	37,5	20	38,2	20	5,3	3	.	.	19,0	7	7,1	3	BP	GB/BHE	MSV	KPD	DG	BdD	50							
27.03.1960	145.972	95.262	65,3	36,6	18	43,8	22	5,7	3	.	.	13,9	7	4,9	3	GB/BHE	BP	MSV	DG	50							
13.03.1966	148.293	92.172	62,2	37,9	19	46,4	24	5,3	3	.	.	10,3	4	3,3	2	GDP	MSV	BP	NPD	50							
11.06.1972	181.063	128.796	71,1	44,9	28	46,5	29	2,3	1	.	.	6,3	2	2,4	2	B.Block	DU	NPD	MSV	DKP	60							
05.03.1978	175.085	128.171	73,2	46,7	29	44,6	28	2,7	1	.	.	6,0	2	2,9	1	DU	B.Block	NPD	DKP	AUD	KBW	60							
18.03.1984	176.918	118.037	66,7	32,9	20	44,9	28	1,3	-	4,2	2	16,7	10	15,0	10	CSM	NPD	LD	DU	DKP	60							
18.03.1990	183.809	122.688	66,7	43,1	27	28,4	17	2,5	1	10,8	6	15,3	9	10,0	6	REP	FW	ÖDP	60							
10.03.1996	181.573	101.975	56,2	44,1	28	29,4	19	1,7	1	10,5	6	14,3	6	4,3	2	FBU	ÖDP	REP	FRAUENLISTE	DF	FREIE WÄHLER	60							
03.03.2002	183.443	96.210	52,4	43,5	27	36,4	23	3,5	2	8,7	5	7,9	3	3,0	1	FBU	FREIE WÄHLER	ÖDP	PDS	60							
02.03.2008	193.754	92.275	47,6	40,1	25	30,1	19	2,7	1	10,3	6	16,8	9	9,4	6	PRO AUGSBURG	DIE LINKE	FREIE WÄHLER	ÖDP	FBU	60							
16.03.2014	204.758	84.276	41,2	37,7	23	22,4	13	1,6	1	12,4	7	25,7	16	5,9	4	AfD	PRO AUGSBURG	CSM	DIE LINKE	FREIE WÄHLER	ÖDP	Polit-WG	60							

Quelle: Bayer. Landesamt für Statistik und Datenverarbeitung

Mit 37,7 Prozent und 23 Sitzen wurde, wie bei allen Stadtratswahlen in Augsburg seit 1990, die CSU stärkste Partei, allerdings mit dem seitdem schlechtesten Ergebnis. Es folgen SPD (13 Sitze) mit dem sogar bisher niedrigsten (22,4 %) und GRÜNE (7 Sitze) mit dem bisher höchsten (12,4 %) Stimmenanteil, AfD (4), PRO AUGSBURG und CSM (jeweils 3), FREIE WÄHLER und DIE LINKE (jeweils 2) sowie ÖDP, Polit-WG und FDP mit jeweils einem Sitz im neuen Stadtrat. Die CSU hat in fast allen Stadtbezirken die höchsten Stimmenanteile erhalten, nur in den Stadtbezirken *Lechviertel*, *östl. Ulrichsviertel* und *Jakobervorstadt – Süd* waren die GRÜNEN stärker.



Abb. 6: Ergebnisse der Stadtratswahlen in Augsburg seit 1946 (zum jeweiligen Gebietsstand)

Quelle: Bayer. Landesamt für Statistik und Datenverarbeitung



Abb. 7: Stadtratswahl 2014 – Wahlbeteiligung

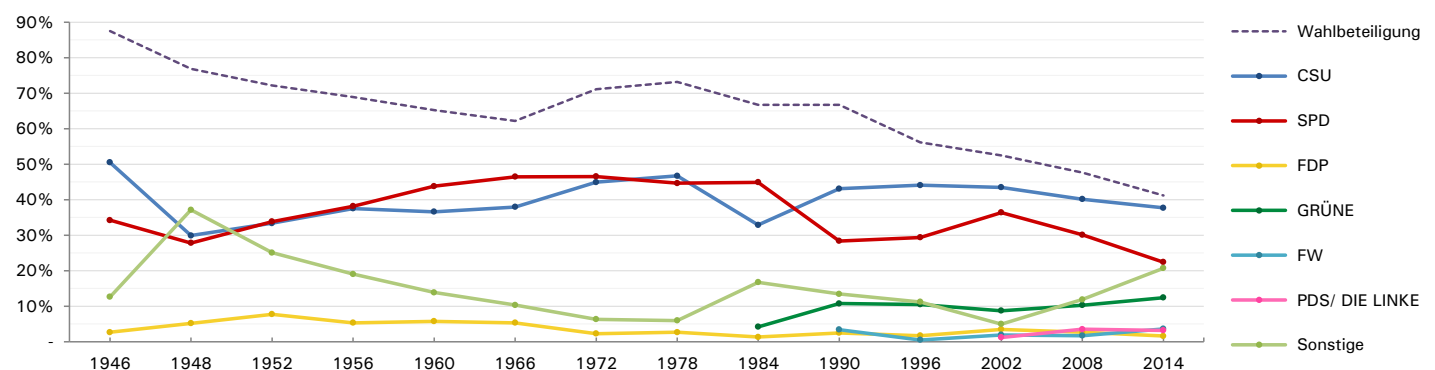

Abb. 8: Stadtratswahl 2014 – Stimmenanteile CSU

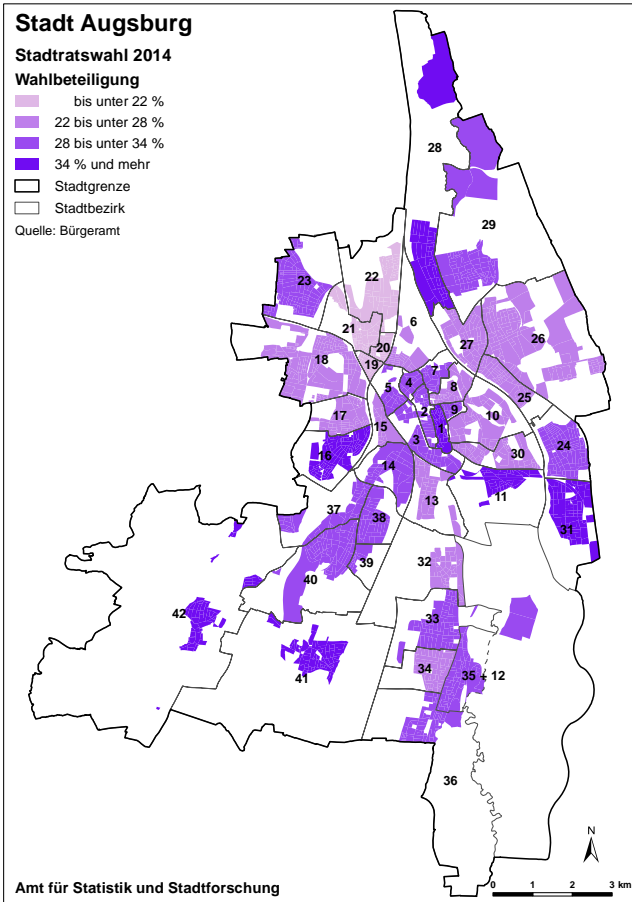

Abb. 9: Stadtratswahl 2014 – Stimmenanteile SPD

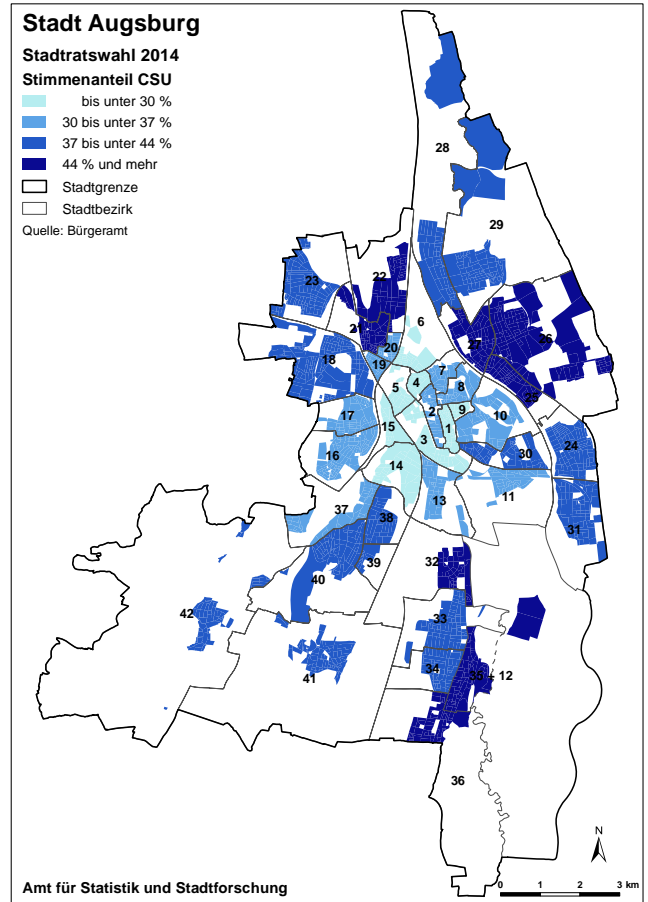

Abb. 10: Stadtratswahl 2014 – Stimmenanteile FREIE WÄHLER

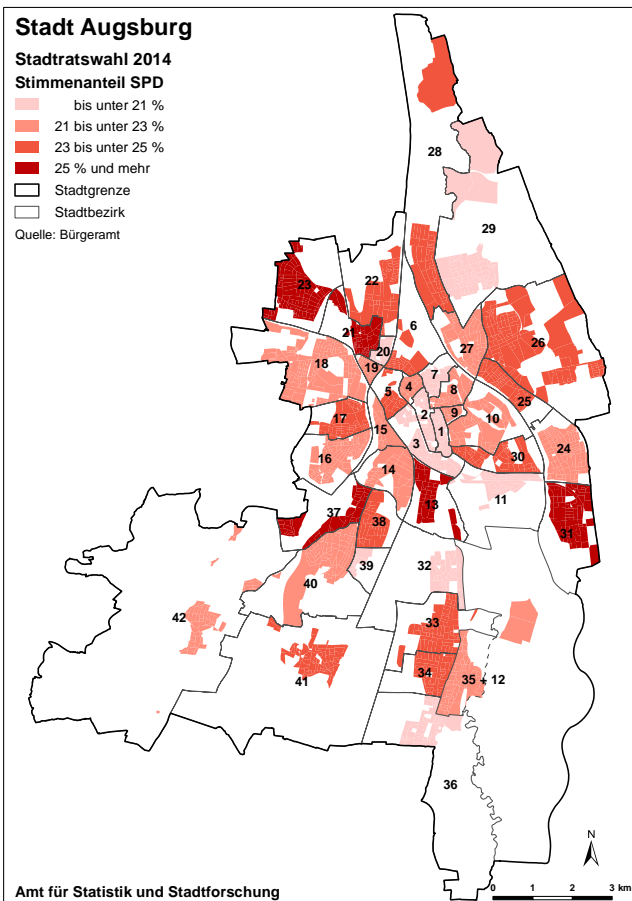

Abb. 11: Stadtratswahl 2014 – Stimmenanteile GRÜNE

Abb. 12: Stadtratswahl 2014 – Stimmenanteile PRO AUGSBURG

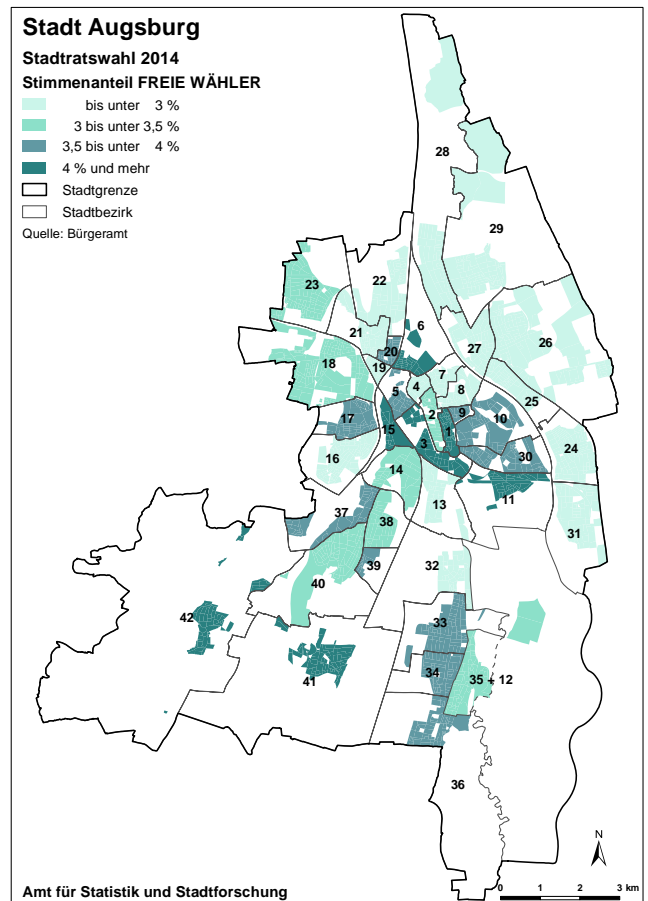

Abb. 13: Stadtratswahl 2014 – Stimmenanteile DIE LINKE

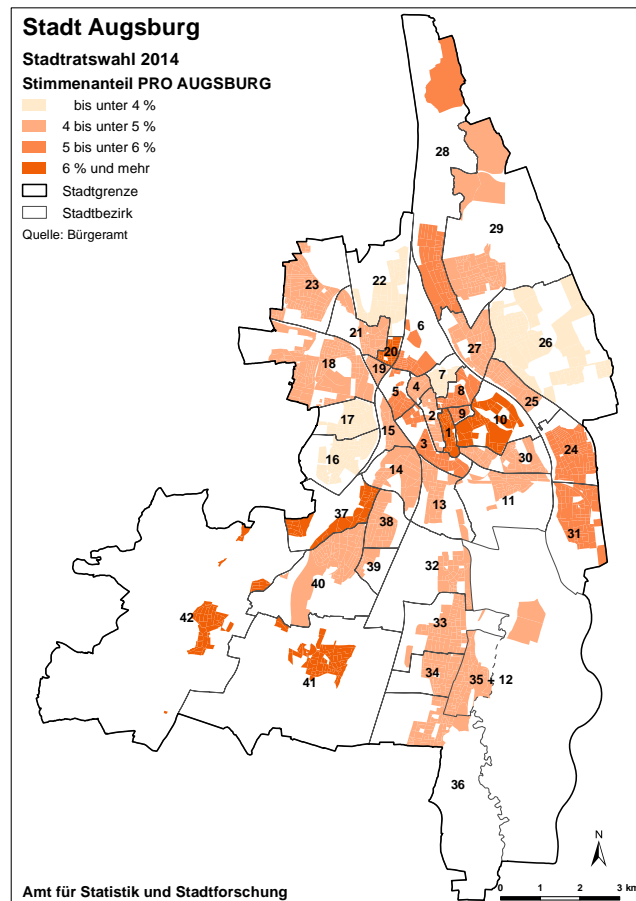
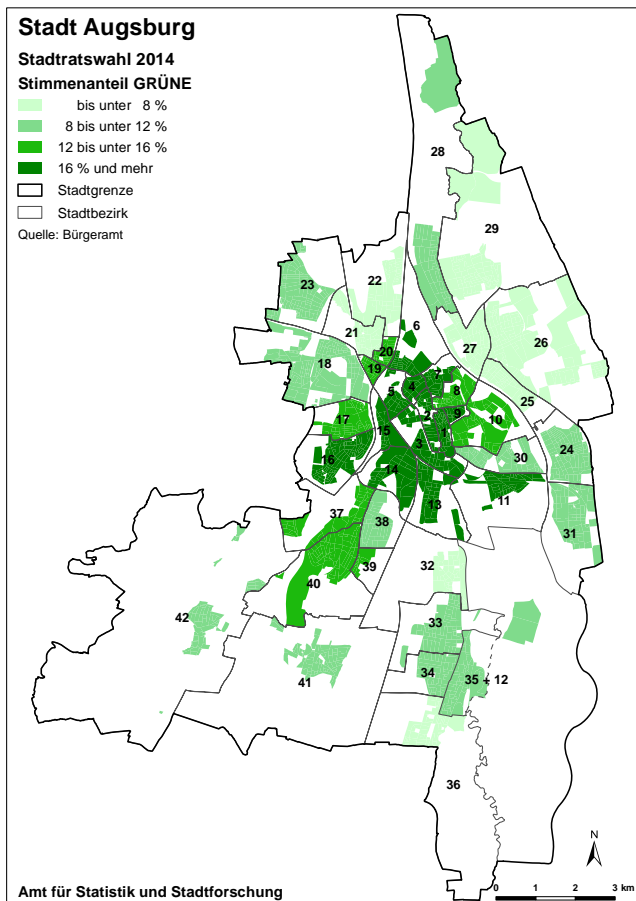
Abb. 14: Stadtratswahl 2014 – Stimmenanteile AfD



Abb. 15: Stadtratswahl 2014 – Stimmenanteile CSM

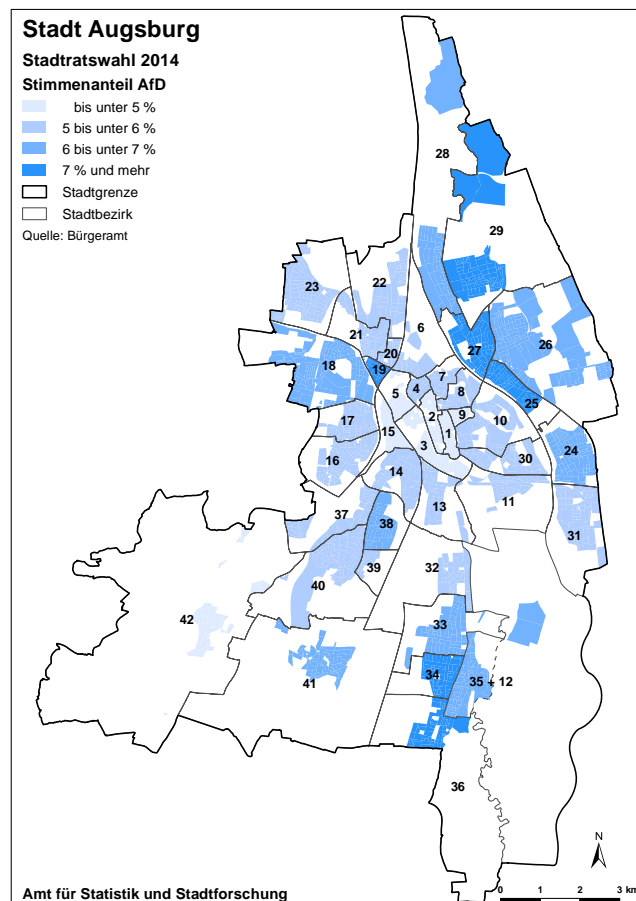
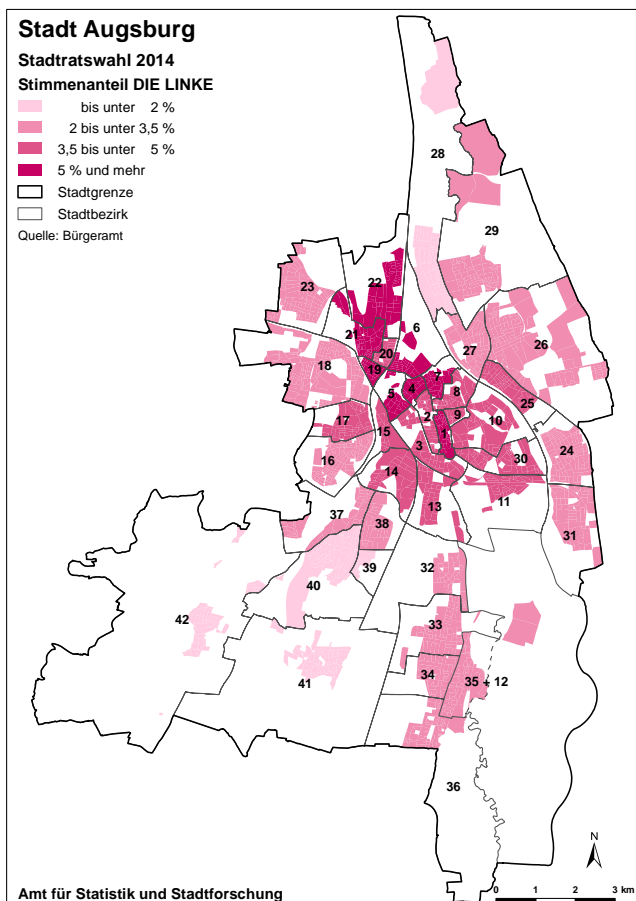

Abb. 16: Stadtratswahl 2014 – Stimmenanteile FDP

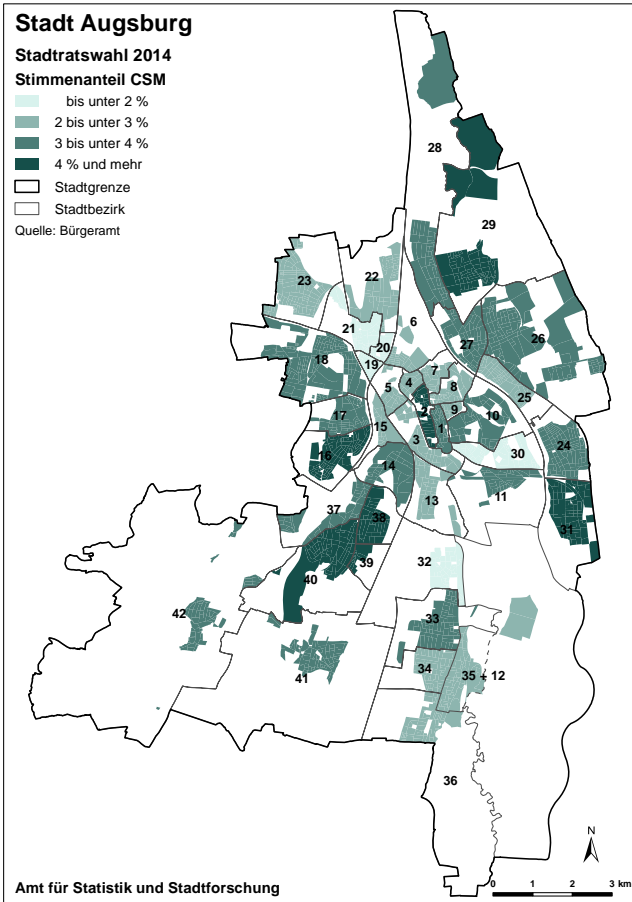

Abb. 17: Stadtratswahl 2014 – Stimmenanteile ÖDP

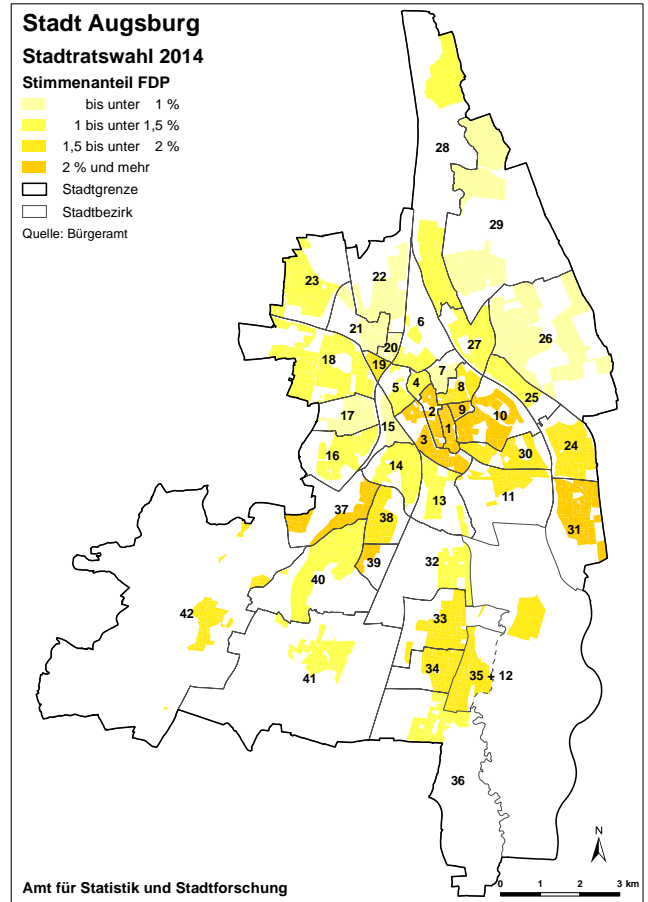

Abb. 18: Stadtratswahl 2014 – Stimmenanteile Polit-WG

Tab. 6: Ergebnis der Stadtratswahl vom 16. März 2014 nach Bewerber - Liste/Wahlvorschlag 1 – „CSU“

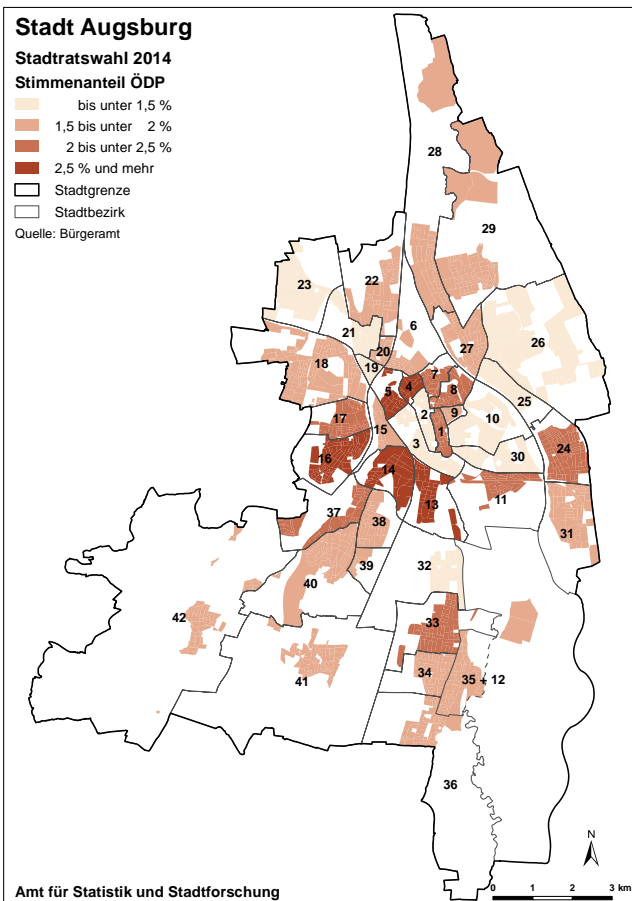
von Platz	→ auf Rang	Δ	NR (Rang)	Name	Stimmen	Listenanteil
1	→	0	101 (1)	Dr. Gribl, Kurt	65.840	4,0%
2	→	2	104 (2)	Weber, Eva	41.710	2,5%
3	→	0	103 (3)	Hintersberger, Johannes	40.760	2,5%
4	→	13	117 (4)	Uhl, Peter	38.201	2,3%
5	→	-3	102 (5)	Kränzle, Bernd	37.894	2,3%
6	→	1	107 (6)	Merkle, Gerd	36.029	2,2%
7	→	4	111 (7)	Dietz, Leo	35.622	2,1%
8	→	27	135 (8)	Lika, Benedikt	34.608	2,1%
9	→	-3	106 (9)	Jäckel, Andreas	34.058	2,1%
10	→	-2	108 (10)	Fink, Ingrid	33.378	2,0%
11	→	-1	110 (11)	Schaal, Rainer	32.610	2,0%
12	→	-3	109 (12)	Köhler, Hermann	32.540	2,0%
13	→	0	113 (13)	Schmid, Jürgen	31.054	1,9%
14	→	19	133 (14)	Schwab, Peter	30.957	1,9%
15	→	5	120 (15)	Müller, Hedwig	30.665	1,9%
16	→	0	116 (16)	Scherer, Katja	30.653	1,9%
17	→	2	119 (17)	Göttling, Günter	30.333	1,8%
18	→	-3	115 (18)	Schönauer, Ralf	30.023	1,8%
19	→	4	123 (19)	Weinkamm, Max	29.955	1,8%
20	→	-8	112 (20)	Haselmeier, Claudia	29.907	1,8%
21	→	-16	105 (21)	von Hohenhau, Rolf	29.589	1,8%
22	→	3	125 (22)	Hinterbrandner, Horst	28.897	1,7%
23	→	8	131 (23)	Hummel, Josef	28.774	1,7%
24	→	-10	114 (24)	Große, Thorsten	27.881	1,7%
25	→	5	130 (25)	Dr. Ullrich, Volker	27.796	1,7%
26	→	11	137 (26)	Huber, Klaus-Dieter	27.690	1,7%
27	→	-6	121 (27)	Heiser, Juri	27.440	1,7%
28	→	4	132 (28)	Gabler, Astrid	26.370	1,6%
29	→	-1	128 (29)	Steiner, Iris	26.344	1,6%
30	→	-6	124 (30)	Köppl, Hannelore	26.001	1,6%
31	→	7	138 (31)	Dafler, Daniela	25.841	1,6%
32	→	-14	118 (32)	Zach, Florian	25.487	1,5%
33	→	-7	126 (33)	Koller, Gerd	25.457	1,5%
34	→	-12	122 (34)	Bernicker, Michael	25.383	1,5%
35	→	-8	127 (35)	Lehmer, Christine	25.350	1,5%
36	→	0	136 (36)	Erlinger, Sandra	25.264	1,5%
37	→	11	148 (37)	Dr. Bauer, Quirin	24.658	1,5%
38	→	-9	129 (38)	Heim, Oliver	24.559	1,5%
39	→	0	139 (39)	Sack, René	24.466	1,5%
40	→	7	147 (40)	Diebold, Edmund	24.017	1,4%
41	→	1	142 (41)	Dittmer, Petra	23.706	1,4%
42	→	2	144 (42)	Metz, Lucie	23.262	1,4%
43	→	-9	134 (43)	Majeres, Gisbert	23.172	1,4%
44	→	1	145 (44)	Höß, Philipp	23.073	1,4%
45	→	1	146 (45)	Heisinger, Christian	22.923	1,4%
46	→	4	150 (46)	Schäfer, Stefan	22.745	1,4%
47	→	-6	141 (47)	Appel, Wolfgang	22.706	1,4%
48	→	-8	140 (48)	Pereira de Almeida, Fernando	22.640	1,4%
49	→	-6	143 (49)	Schlachta, Andreas	22.607	1,4%
50	→	-1	149 (50)	Niedermeyer, Hans-Georg	22.257	1,3%
51	→	3	154 (51)	Zuth, Ulrich	21.346	1,3%
52	→	-1	151 (52)	Baumstark, Peter	21.340	1,3%
53	→	0	153 (53)	Weigand, Kerstin	20.330	1,2%
54	→	-2	152 (54)	Schwarz, Christoph	20.174	1,2%
55	→	5	160 (55)	Lidel, Thomas	20.118	1,2%
56	→	-1	155 (56)	Lutz, Helga	19.773	1,2%
57	→	-1	156 (57)	Tschernjawschij, Sergej	18.883	1,1%
58	→	-1	157 (58)	Calchera, Angelo	17.802	1,1%
59	→	-1	158 (59)	Geier Bernhard	17.151	1,0%
60	→	-1	159 (60)	Hund, Marc	16.772	1,0%
Gesamtstimmen CSU					1.656.841	100,0%

Anteil an allen gültigen Stimmen

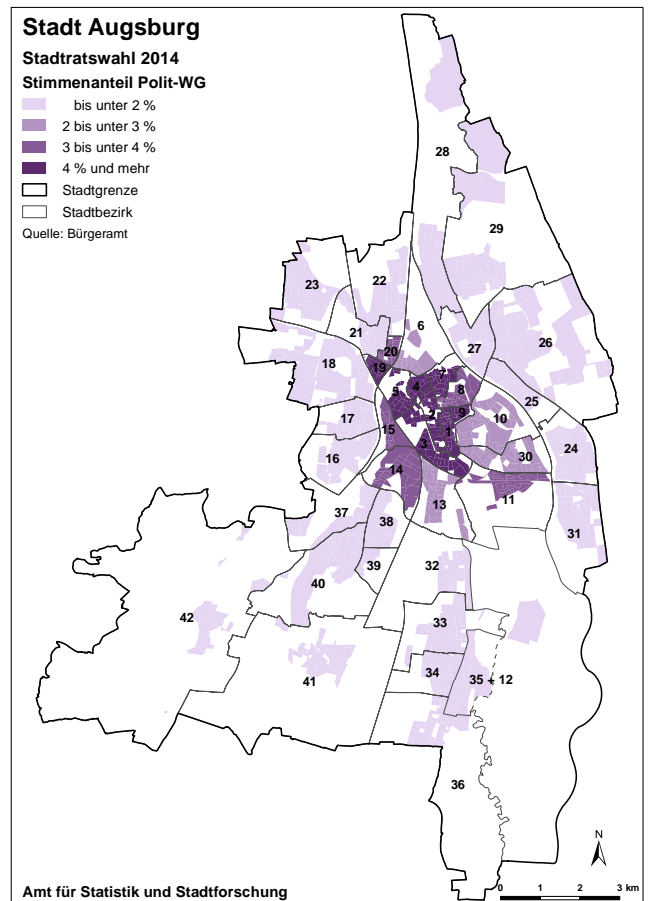
37,7%

=> sich daraus ergebende Sitze im Stadtrat

23

Quelle: Bürgeramt

Tab. 7: Ergebnis der Stadtratswahl vom 16. März 2014 nach Bewerber - Liste/Wahlvorschlag 2 – „SPD“

von Platz	→ auf Rang	Δ	NR (Rang)	Name	Stimmen	Listenanteil
1	→	0	201 (1)	Dr. Kiefer, Stefan	44.656	4,5%
2	→	0	202 (2)	Heinrich, Margarete	27.125	2,8%
3	→	5	208 (3)	Wisniewski, Sieglinde	25.663	2,6%
4	→	-1	203 (4)	Quarg, Stefan	25.178	2,6%
5	→	1	206 (5)	Rasehorn, Anna	22.918	2,3%
6	→	22	228 (6)	Bahr, Ulrike	21.718	2,2%
7	→	-3	204 (7)	Steinecker, Angela	21.520	2,2%
8	→	17	225 (8)	Leichtle, Willi	21.235	2,2%
9	→	9	218 (9)	Fiener, Jutta	21.198	2,2%
10	→	-5	205 (10)	Yalcin, Hüseyin	20.253	2,1%
11	→	-2	209 (11)	Dr. Freund, Florian	19.653	2,0%
12	→	2	214 (12)	Thoma, Gabriele	19.557	2,0%
13	→	0	213 (13)	Benkard, Dieter	19.437	2,0%
14	→	-7	207 (14)	Wagner, Ulrich	19.331	2,0%
15	→	-4	211 (15)	Dr. Mardaus, Frank	18.756	1,9%
16	→	-6	210 (16)	Lehmann, Gertrud	18.437	1,9%
17	→	0	217 (17)	Dr. Kreikle, Christian	18.067	1,8%
18	→	-2	216 (18)	Willadt, Sandra	17.836	1,8%
19	→	-4	215 (19)	Eckart, Harald	17.700	1,8%
20	→	9	229 (20)	Lang, Gregor	17.192	1,7%
21	→	38	259 (21)	Dr. Förster, Linus	17.077	1,7%
22	→	-10	212 (22)	Gaßner, Sabina	16.969	1,7%
23	→	-3	220 (23)	Ritter, Birgit	16.609	1,7%
24	→	-2	222 (24)	Koch, Natalia	16.526	1,7%
25	→	1	226 (25)	Haußmann, Olivia	15.669	1,6%
26	→	-2	224 (26)	Schaletzky, Ingrid	15.460	1,6%
27	→	3	230 (27)	Meisinger, Brigitte	15.200	1,5%
28	→	-5	223 (28)	Kratzsch, Robert	15.193	1,5%
29	→	-8	221 (29)	Scharf, Gerhard	15.147	1,5%
30	→	3	233 (30)	Oertel, Marco	14.946	1,5%
31	→	1	232 (31)	Altunay, Sibel	14.912	1,5%
32	→	-5	227 (32)	Wegner, Roland	14.908	1,5%
33	→	-2	231 (33)	Gecgüner, Bülent	14.833	1,5%
34	→	7	241 (34)	Korte, Christian	14.638	1,5%
35	→	-16	219 (35)	Icboyun, Sait	14.602	1,5%
36	→	-2	234 (36)	Sturm-Rudat, Christine	14.458	1,5%
37	→	2	239 (37)	Haggenmüller, Elmar	14.444	1,5%
38	→	6	244 (38)	Keitel, Anja	14.252	1,4%
39	→	1	240 (39)	Arend, Cornelia	14.176	1,4%
40	→	-2	238 (40)	Dr. Mecklenburg, Sabine	13.645	1,4%
41	→	5	246 (41)	Biet, Peter	13.631	1,4%
42	→	14	256 (42)	Wunderer, Wolfgang	13.558	1,4%
43	→	-1	242 (43)	Seiler, Nicole	13.439	1,4%
44	→	-7	237 (44)	Frank, Thorsten	13.396	1,4%
45	→	-9	236 (45)	Apelmann-Prues, Anne	13.246	1,3%
46	→	4	250 (46)	Manzeneder, Daniel	13.232	1,3%
47	→	-12	235 (47)	Schröter, Tobias	12.951	1,3%
48	→	3	251 (48)	Martin, William	12.840	1,3%
49	→	-2	247 (49)	Höh, Lothar	12.413	1,3%
50	→	-1	249 (50)	Rehm, Wiglef	12.380	1,3%
51	→	-3	248 (51)	Köksal, Ugur	12.274	1,2%
52	→	-7	245 (52)	Mutlu, Vedat	12.101	1,2%
53	→	-10	243 (53)	Hartmann, Claus-Jürgen	12.063	1,2%
54	→	1	255 (54)	Dr. Ullmann, Michael	11.937	1,2%
55	→	-3	252 (55)	Knoller, Cajetan	11.644	1,2%
56	→	1	257 (56)	Enders, Julian	11.355	1,2%
57	→	-3	254 (57)	Dr. Weihmayr, Manfred	11.199	1,1%
58	→	-5	253 (58)	Özbek, Mehmet	11.010	1,1%
59	→	-1	258 (59)	Dr. Kreutz, Peter	9.682	1,0%
60	→	0	260 (60)	Zayoz, Michael	8.553	0,9%
Gesamtstimmen SPD					983.998	100,0%

Anteil an allen gültigen Stimmen

22,4%

=> sich daraus ergebende Sitze im Stadtrat

13

Quelle: Bürgeramt

Tab. 8: Ergebnis der Stadtratswahl vom 16. März 2014 nach Bewerber - Liste/Wahlvorschlag 3 – „FREIE WÄHLER“

von Platz	→ auf Rang	Δ	NR (Rang)	Name	Stimmen	Listenanteil
1	→ 1	0	301 (1)	Schafitel, Volker	13.185	8,3%
2	→ 2	1	303 (2)	Stuber-Schneider, Regina	7.338	4,6%
3	→ 3	-1	302 (3)	Schönberg, Rainer	6.551	4,1%
4	→ 4	5	309 (4)	Wengenmeir, Johann	6.458	4,1%
5	→ 5	7	312 (5)	Kranzfelder-Poth, Rose-Marie	5.112	3,2%
6	→ 6	0	306 (6)	Hummel, Peter	4.973	3,1%
7	→ 7	-2	305 (7)	Pioch, Lucielle	4.811	3,0%
8	→ 8	-4	304 (8)	Kleber, Dieter	4.550	2,9%
9	→ 9	5	314 (9)	Granetzny, Peter	3.937	2,5%
10	→ 10	8	318 (10)	Wengert, Petra	3.738	2,3%
11	→ 11	5	316 (11)	Kempter, Jasmin	3.194	2,0%
12	→ 12	-4	308 (12)	Gillmann, Werner	3.110	2,0%
13	→ 13	28	341 (13)	Ludwig, Dina	3.108	1,9%
14	→ 14	6	320 (14)	Kubaczyk, Detlef	3.029	1,9%
15	→ 15	-5	310 (15)	Lippert, Angelika	2.947	1,8%
16	→ 16	-9	307 (16)	Glaser, Hildegard	2.835	1,8%
17	→ 17	8	325 (17)	Hopp, Klaus	2.709	1,7%
18	→ 18	3	321 (18)	Wagner, Karin	2.503	1,6%
19	→ 19	4	323 (19)	Kleber, Petra	2.425	1,5%
20	→ 20	13	333 (20)	Dr. Storhas, Richard	2.346	1,5%
21	→ 21	39	360 (21)	Asam, Rosmarie	2.331	1,5%
22	→ 22	-11	311 (22)	Röder, Andrea	2.317	1,5%
23	→ 23	4	327 (23)	Klora, Helmut	2.255	1,4%
24	→ 24	28	352 (24)	Schönberg, Quirin	2.169	1,4%
25	→ 25	-12	313 (25)	Werner, Wolfgang	2.161	1,4%
26	→ 26	9	335 (26)	Schönberg, Nynianne	2.149	1,3%
27	→ 27	4	331 (27)	Gschwender, Brigitte	2.116	1,3%
28	→ 28	1	329 (28)	Betz, Ingrid	2.115	1,3%
29	→ 29	-5	324 (29)	Eisenrith, Günter	2.062	1,3%
30	→ 30	-11	319 (30)	Nelle, Gudrun	2.036	1,3%
31	→ 31	6	337 (31)	Schneider, Andreas	1.996	1,3%
32	→ 32	-17	315 (32)	Vetterle, Anton	1.968	1,2%
33	→ 33	3	336 (33)	Neugebauer, Alfred	1.964	1,2%
34	→ 34	17	351 (34)	Neugebauer, Claudia	1.867	1,2%
35	→ 35	21	356 (35)	Zahner, Angelika	1.854	1,2%
36	→ 36	2	338 (36)	Lampe, Thomas	1.845	1,2%
37	→ 37	-7	330 (37)	Grintz, Elisabeth	1.807	1,1%
38	→ 38	-21	317 (38)	Krause, Oliver	1.778	1,1%
39	→ 39	10	349 (39)	Trapichler, Klaus	1.773	1,1%
40	→ 40	6	346 (40)	Werner, Gertraud	1.721	1,1%
41	→ 41	1	342 (41)	Goßner, Herta	1.660	1,0%
42	→ 42	-20	322 (42)	Horsch, Klaus	1.650	1,0%
43	→ 43	-15	328 (43)	Hihler, Anton	1.633	1,0%
44	→ 44	-12	332 (44)	Vierling, Sonja	1.613	1,0%
45	→ 45	-19	326 (45)	Dehnert, Roswitha	1.593	1,0%
46	→ 46	-12	334 (46)	Seger, Karl-Heinz	1.587	1,0%
47	→ 47	-2	345 (47)	Klora, Luitgard	1.578	1,0%
48	→ 48	6	354 (48)	Hihler, Gabriele	1.570	1,0%
49	→ 49	4	353 (49)	Haslach, Ruth	1.569	1,0%
50	→ 50	-10	340 (50)	Schormair, Sonja	1.560	1,0%
51	→ 51	-8	343 (51)	Manhart, Thomas	1.560	1,0%
52	→ 52	-13	339 (52)	Lettenbauer, Klaus	1.551	1,0%
53	→ 53	5	358 (53)	Hopp, Ingrid	1.537	1,0%
54	→ 54	-4	350 (54)	Deisenhofer, Klaus	1.506	0,9%
55	→ 55	2	357 (55)	Klora, Patric	1.435	0,9%
56	→ 56	-1	355 (56)	Lettenbauer, Silvia	1.420	0,9%
57	→ 57	-9	348 (57)	von Nagy-Ivanyi Fekete, Margit	1.414	0,9%
58	→ 58	-14	344 (58)	Bandel, Clarissa	1.396	0,9%
59	→ 59	-12	347 (59)	Westermayr, Oskar	1.353	0,8%
60	→ 60	-1	359 (60)	Hihler, Alexander	1.123	0,7%
Gesamtstimmen FREIE WÄHLER					159.451	100,0%
Anteil an allen gültigen Stimmen					3,6%	
=> sich daraus ergebende Sitze im Stadtrat					2	

Quelle: Bürgeramt

Tab. 9: Ergebnis der Stadtratswahl vom 16. März 2014 nach Bewerber - Liste/Wahlvorschlag 4 – „GRÜNE“

von Platz	→ auf Rang	Δ	NR (Rang)	Name	Stimmen	Listenanteil
1	→ 1	1	402 (1)	Erben, Reiner	25.083	4,6%
2	→ 2	-1	401 (2)	Wild, Martina	21.710	4,0%
3	→ 3	0	403 (3)	von Mutius, Verena	17.751	3,2%
4	→ 4	0	404 (4)	Moravcik, Christian	15.094	2,8%
5	→ 5	1	406 (5)	Bozoglu, Cemal	14.863	2,7%
6	→ 6	-1	405 (6)	Schuhknecht, Stephanie	14.658	2,7%
7	→ 7	2	409 (7)	Dr. Haertinger, Pia	13.341	2,4%
8	→ 8	-1	407 (8)	Seubert, Antje	13.184	2,4%
9	→ 9	-1	408 (9)	Strobel, Matthias	12.205	2,2%
10	→ 10	41	451 (10)	Leipprand, Eva	11.420	2,1%
11	→ 11	46	457 (11)	Roth, Claudia	11.215	2,1%
12	→ 12	0	412 (12)	Deniffel, Xaver	11.080	2,0%
13	→ 13	0	413 (13)	Weiß, Marianne	10.980	2,0%
14	→ 14	0	414 (14)	Anan, Deniz	10.439	1,9%
15	→ 15	-5	410 (15)	Zucco, Frédéric	10.239	1,9%
16	→ 16	-5	411 (16)	Rampp, Renate	9.749	1,8%
17	→ 17	0	417 (17)	Sencan, Dilan	9.459	1,7%
18	→ 18	31	449 (18)	Dr. Kaiser, Monika	9.297	1,7%
19	→ 19	11	430 (19)	Dr. Ostermaier, Ralf	9.258	1,7%
20	→ 20	-5	415 (20)	Ates-Brunner, Tülay	8.897	1,6%
21	→ 21	-3	418 (21)	Monz, Peter	8.741	1,6%
22	→ 22	5	427 (22)	Reiter, Sabine	8.652	1,6%
23	→ 23	5	428 (23)	Krüger, Meinolf	8.646	1,6%
24	→ 24	-2	422 (24)	Legner, Udo	8.391	1,5%
25	→ 25	-9	416 (25)	Schmoeckel, Vincent	8.342	1,5%
26	→ 26	29	455 (26)	Kamm, Christine	8.317	1,5%
27	→ 27	2	429 (27)	Stephan, Katharina	8.312	1,5%
28	→ 28	-9	419 (28)	Zuber, Evelyn	8.276	1,5%
29	→ 29	-6	423 (29)	Michallik-Herbein, Ute	8.160	1,5%
30	→ 30	-6	424 (30)	Thieme, Horst	8.153	1,5%
31	→ 31	6	437 (31)	Roob, Patricia	8.135	1,5%
32	→ 32	-11	421 (32)	Ross, Brigitte	7.879	1,4%
33	→ 33	-13	420 (33)	Celikkaya, Muhammet	7.810	1,4%
34	→ 34	-1	433 (34)	Truckenmüller, Georgine	7.785	1,4%
35	→ 35	-10	425 (35)	Riethmüller, Anne	7.747	1,4%
36	→ 36	-2	434 (36)	Fischer, Maximilian	7.645	1,4%
37	→ 37	-5	432 (37)	Wiedenmann, Christian	7.623	1,4%
38	→ 38	6	444 (38)	Körner-Wilsdorf, Thomas	7.612	1,4%
39	→ 39	7	446 (39)	Mattejat, Jonas	7.590	1,4%
40	→ 40	-1	439 (40)	Klees, Melanie	7.422	1,4%
41	→ 41	2	443 (41)	Hub, Theresa	7.216	1,3%
42	→ 42	-16	426 (42)	Bozoglu, Ayaz	7.211	1,3%
43	→ 43	-8	435 (43)	Wehle, Karin	7.196	1,3%
44	→ 44	-2	442 (44)	Mößbauer, Christoph	7.119	1,3%
45	→ 45	9	454 (45)	Brecheler, Winfried	6.813	1,2%
46	→ 46	-10	436 (46)	Altun, Durdu	6.739	1,2%
47	→ 47	-16	431 (47)	Lorentzen, Dorothea	6.582	1,2%
48	→ 48	-7	441 (48)	Brecheler, Sylvia	6.573	1,2%
49	→ 49	-9	440 (49)	Käsmayr, Helmut	6.483	1,2%
50	→ 50	10	460 (50)	Westerhoff, Jörg	6.451	1,2%
51	→ 51	-6	445 (51)	Prietsch-Wild, Eva	6.418	1,2%
52	→ 52	-5	447 (52)	Blaimer, Gabriele	6.396	1,2%
53	→ 53	-3	450 (53)	Dr. Kuhn, Klaus	6.280	1,1%
54	→ 54	-16	438 (54)	Rahman, Mahburur	6.075	1,1%
55	→ 55	1	456 (55)	Kanelakis, Nico	5.559	1,0%
56	→ 56	-4	452 (56)	Wilhelm, Thomas	5.550	1,0%
57	→ 57	-9	448 (57)	Ohlsen, Henrik	5.448	1,0%
58	→ 58	-5	453 (58)	Hofmeister-Streit, Kirsi	5.404	1,0%
59	→ 59	0	459 (59)	Tubbesing, Maartje	5.133	0,9%
60	→ 60	-2	458 (60)	Alberth, Frieder	4.786	0,9%
Gesamtstimmen GRÜNE					546.592	100,0%
Anteil an allen gültigen Stimmen					12,4%	
=> sich daraus ergebende Sitze im Stadtrat					7	

Quelle: Bürgeramt

Tab. 10: Ergebnis der Stadtratswahl vom 16. März 2014 nach Bewerber - Liste/Wahlvorschlag 5 – „PRO AUGSBURG“

von Platz	→ auf Rang	Δ	NR (Rang)	Name	Stimmen	Listenanteil	
1	→	1	0	501 (1)	Grab, Peter	18.825	8,3%
2	→	2	0	502 (2)	Schabert-Zeidler, Beate	15.474	6,8%
3	→	3	1	504 (3)	Dr. Holzapfel, Rudolf	9.363	4,1%
4	→	4	2	506 (4)	Dr. Harzmann, Rolf	8.302	3,7%
5	→	5	4	509 (5)	Tabak, Anna	8.078	3,6%
6	→	6	4	510 (6)	Kummer, Nico	6.286	2,8%
7	→	7	-4	503 (7)	Dietrich, Frank	5.559	2,5%
8	→	8	-1	507 (8)	Althammer, Johannes	5.455	2,4%
9	→	9	-1	508 (9)	Cogal, Tugay	5.261	2,3%
10	→	10	-5	505 (10)	Lippert, Christian	5.248	2,3%
11	→	11	2	513 (11)	Sahl, Alfred	5.212	2,3%
12	→	12	10	522 (12)	Dr. Lorbeer, Werner	4.639	2,1%
13	→	13	-2	511 (13)	Reisch, Rudolf	4.529	2,0%
14	→	14	19	533 (14)	Dr. Kummer, Constantin	4.484	2,0%
15	→	15	-3	512 (15)	Berz, Sebastian	4.018	1,8%
16	→	16	-2	514 (16)	Barach, Marina	3.983	1,8%
17	→	17	8	525 (17)	Karl, Rudolf	3.716	1,6%
18	→	18	17	535 (18)	Ferstl, Katharina	3.466	1,5%
19	→	19	4	523 (19)	Ricker, Rolf	3.322	1,5%
20	→	20	0	520 (20)	Hohenadl, Beate	3.286	1,5%
21	→	21	7	528 (21)	Hohenadl, Tom	3.120	1,4%
22	→	22	15	537 (22)	Dr. Dr. Sturz, Philipp	3.119	1,4%
23	→	23	-7	516 (23)	Micheler, Peter	3.090	1,4%
24	→	24	-3	521 (24)	Dietrich, Dagmar	2.925	1,3%
25	→	25	13	538 (25)	Dr. Kalb, Ulrich	2.893	1,3%
26	→	26	-8	518 (26)	Dr. Gaedt, Wolfram	2.891	1,3%
27	→	27	3	530 (27)	Nill, Klauspeter	2.874	1,3%
28	→	28	-13	515 (28)	Binder, Harald	2.856	1,3%
29	→	29	0	529 (29)	Leher, Daniela	2.810	1,2%
30	→	30	25	555 (30)	Weigand, Alexander	2.806	1,2%
31	→	31	1	532 (31)	Vogelgsang, Hansjörg	2.685	1,2%
32	→	32	15	547 (32)	Laukaitis, Audris	2.674	1,2%
33	→	33	-16	517 (33)	Kazancev, Igor	2.648	1,2%
34	→	34	9	543 (34)	Schabert, Manfred	2.587	1,1%
35	→	35	9	544 (35)	Hirner, Helga	2.558	1,1%
36	→	36	-17	519 (36)	Motamedi, Nadia	2.554	1,1%
37	→	37	4	541 (37)	Wende, Markus	2.427	1,1%
38	→	38	20	558 (38)	Dietrich, Victoria	2.388	1,1%
39	→	39	10	549 (39)	Hotz, Renate	2.387	1,1%
40	→	40	12	552 (40)	Lippert, Ulrike	2.376	1,1%
41	→	41	-10	531 (41)	Kohler, Karl	2.340	1,0%
42	→	42	-6	536 (42)	Haase, Steffen	2.339	1,0%
43	→	43	2	545 (43)	Popp, Robin	2.290	1,0%
44	→	44	-10	534 (44)	Pastler, Natalia	2.285	1,0%
45	→	45	-21	524 (45)	Teufl, Klaus	2.278	1,0%
46	→	46	-20	526 (46)	Schaefer, Helmut	2.267	1,0%
47	→	47	-20	527 (47)	Solotarow, Gregor	2.251	1,0%
48	→	48	-2	546 (48)	Schantroch, Charly	2.203	1,0%
49	→	49	-9	540 (49)	Boegler, Peter	2.188	1,0%
50	→	50	7	557 (50)	Cogal, Nazli	2.173	1,0%
51	→	51	-1	550 (51)	Kapfer, Thilo	2.172	1,0%
52	→	52	-13	539 (52)	Schattleitner, Gerhard	2.171	1,0%
53	→	53	-5	548 (53)	Willmeroth-Hohenadl, Josef	2.146	0,9%
54	→	54	5	559 (54)	Hofner, Danuta	2.072	0,9%
55	→	55	-13	542 (55)	Khodos, Leo	2.042	0,9%
56	→	56	-2	554 (56)	Hilbig, Elisabeth	1.983	0,9%
57	→	57	-6	551 (57)	Ecker, Karl	1.919	0,8%
58	→	58	-2	556 (58)	Zeitz, Thomas	1.892	0,8%
59	→	59	1	560 (59)	Savski, Milena	1.890	0,8%
60	→	60	-7	553 (60)	Schreitmiller, Werner	1.858	0,8%
Gesamtstimmen PRO AUGSBURG					225.933	100,0%	

Anteil an allen gültigen Stimmen
=> sich daraus ergebende Sitze im Stadtrat

5,1%
3

Quelle: Bürgeramt

Tab. 11: Ergebnis der Stadtratswahl vom 16. März 2014 nach Bewerber - Liste/Wahlvorschlag 6 - „DIE LINKE“

von Platz	→ auf Rang	Δ	NR (Rang)	Name	Stimmen	Listenanteil
1	→	0	601 (1)	Süßmair, Alexander	8.015	5,6%
2	→	0	602 (2)	Hutter, Otto	5.920	4,2%
3	→	1	604 (3)	Tuncer, Cengiz	4.252	3,0%
4	→	-1	603 (4)	Auch-Schwelk, Michaela	3.780	2,7%
5	→	5	610 (5)	Lubecki, Tim	3.754	2,6%
6	→	2	608 (6)	Clamroth, Benjamin	3.630	2,5%
7	→	-1	606 (7)	Nödel, Rainer	3.405	2,4%
8	→	-3	605 (8)	Diron, Anke	3.382	2,4%
9	→	-2	607 (9)	Rampp, Monika	3.190	2,2%
10	→	3	613 (10)	Simsek, Ekrem	2.883	2,0%
11	→	20	631 (11)	Hintermayr, Frederik	2.836	2,0%
12	→	-3	609 (12)	Blößner, Lore	2.722	1,9%
13	→	2	615 (13)	Wettel, Denis	2.611	1,8%
14	→	5	619 (14)	Steiner, Thomas	2.563	1,8%
15	→	-4	611 (15)	Blößner, Rudolf	2.546	1,8%
16	→	-2	614 (16)	Kraus, Irina	2.430	1,7%
17	→	-5	612 (17)	Schaffner, Irmgard	2.326	1,6%
18	→	35	653 (18)	Hintermayr, Gabriele	2.287	1,6%
19	→	-1	618 (19)	Frana-Feininger, Elvira	2.285	1,6%
20	→	-3	617 (20)	Rau, Albrecht	2.258	1,6%
21	→	-1	620 (21)	Kyselicova, Stanislava	2.258	1,6%
22	→	21	643 (22)	Pfister, Maximilian	2.227	1,6%
23	→	5	628 (23)	Braun, Sabine	2.224	1,6%
24	→	-8	616 (24)	Haley, Christa	2.204	1,5%
25	→	15	640 (25)	Rampp, Gerhard	2.193	1,5%
26	→	-1	625 (26)	Feyrsinger, Peter	2.179	1,5%
27	→	-3	624 (27)	Simsek, Leyla	2.151	1,5%
28	→	-1	627 (28)	Symolka, Michael	2.118	1,5%
29	→	9	638 (29)	Spiegelsberger, Philipp	2.113	1,5%
30	→	-7	623 (30)	Slater, Timothy	2.108	1,5%
31	→	-9	622 (31)	Tuncer, Zehra	2.066	1,4%
32	→	-6	626 (32)	Ibrom, Anja	2.061	1,4%
33	→	-4	629 (33)	Süßmair, Roswitha	2.054	1,4%
34	→	-2	632 (34)	Tuncer, Ferhart	2.051	1,4%
35	→	-14	621 (35)	Reiß, Hubert	1.923	1,3%
36	→	3	639 (36)	Bonfigli, Robert	1.917	1,3%
37	→	7	644 (37)	Yildiz, Nasrettin	1.917	1,3%
38	→	10	648 (38)	Stuhlmüller, Nicolai	1.908	1,3%
39	→	2	641 (39)	Bauer, Marcel	1.863	1,3%
40	→	6	646 (40)	Kalkan, Oktay	1.840	1,3%
41	→	-5	636 (41)	Frana, Felix	1.825	1,3%
42	→	-12	630 (42)	Möhle, Heidrun-Karin	1.807	1,3%
43	→	14	657 (43)	Heinrich, Victoria	1.807	1,3%
44	→	-10	634 (44)	Schwarm, Gordon	1.805	1,3%
45	→	-8	637 (45)	Schulze, Erhard	1.791	1,3%
46	→	-11	635 (46)	Weißbürger, Stephan	1.790	1,3%
47	→	-2	645 (47)	Tuncer, Hüsamettin	1.774	1,2%
48	→	12	660 (48)	Grünauer, Sebastian	1.768	1,2%
49	→	0	649 (49)	Heidbüchel, Anna-Maria	1.759	1,2%
50	→	-8	642 (50)	Marz, Markus	1.756	1,2%
51	→	3	654 (51)	Walter, Wolfgang	1.755	1,2%
52	→	-19	633 (52)	Laumen, Ralph	1.744	1,2%
53	→	-2	651 (53)	Liebl, Susanne	1.730	1,2%
54	→	-4	650 (54)	Kilinc, Müslüm	1.672	1,2%
55	→	-8	647 (55)	Schiesser, Uta	1.647	1,2%
56	→	3	659 (56)	Schneider, Gudrun	1.615	1,1%
57	→	-5	652 (57)	Hoffmann, Hans	1.611	1,1%
58	→	0	658 (58)	Pautler, Jutta	1.534	1,1%
59	→	-4	655 (59)	Lauterbach, Karoline	1.503	1,1%
60	→	-4	656 (60)	Gerull, Detlef	1.435	1,0%
Gesamtstimmen DIE LINKE					142.578	100,0%
Anteil an allen gültigen Stimmen					3,2%	
=> sich daraus ergebende Sitze im Stadtrat					2	

Quelle: Bürgeramt

Tab. 12: Ergebnis der Stadtratswahl vom 16. März 2014 nach Bewerber - Liste/Wahlvorschlag 7 – „AfD“

von Platz	→ auf Rang	Δ	NR (Rang)	Name	Stimmen	Listenanteil
1	→	0	701 (1)	Lis, Thomas	13.415	5,2%
2	→	0	702 (2)	Bayerbach, Markus	8.721	3,4%
3	→	2	705 (3)	Bolkart, Alexander	7.795	3,0%
4	→	0	704 (4)	Zander, Marc	7.337	2,9%
5	→	-2	703 (5)	Kunze, Thorsten	7.149	2,8%
6	→	0	706 (6)	Maier, Rosalinde	6.085	2,4%
7	→	5	712 (7)	Geierhos, Alfred	5.735	2,2%
8	→	1	709 (8)	Eisinger, Thomas	5.676	2,2%
9	→	-2	707 (9)	Dr. Warbeck, Johannes	5.569	2,2%
10	→	0	710 (10)	Gensler, Reinhard	5.435	2,1%
11	→	7	718 (11)	Bochtler-Reiss, Judith	5.238	2,0%
12	→	-4	708 (12)	Della Rovere, Marco	5.156	2,0%
13	→	1	714 (13)	Hampp, Daniela	4.899	1,9%
14	→	-1	713 (14)	Dehne, Gamil	4.824	1,9%
15	→	-4	711 (15)	Gackowski, Wolfgang	4.599	1,8%
16	→	0	716 (16)	Matthäus, Peter	4.572	1,8%
17	→	3	720 (17)	Dr. Piesold, Jan-Peter	4.510	1,8%
18	→	7	725 (18)	Dr. Hofmann, Wilhelm	4.448	1,7%
19	→	-2	717 (19)	Porkert, Stefan	4.355	1,7%
20	→	-5	715 (20)	Baum, Andreas	4.298	1,7%
21	→	-2	719 (21)	Dobler, Dominik	4.289	1,7%
22	→	5	727 (22)	Moll, Sigrid	4.199	1,6%
23	→	5	728 (23)	Hampp, Alois	3.937	1,5%
24	→	2	726 (24)	Steger, Friedrich	3.873	1,5%
25	→	6	731 (25)	Lis, Joachim	3.741	1,5%
26	→	-4	722 (26)	Haschler, Harald	3.725	1,4%
27	→	13	740 (27)	Dr. Kuchlbauer, Simon	3.714	1,4%
28	→	-5	723 (28)	Ratzer, Reinhold	3.712	1,4%
29	→	15	744 (29)	Müller, Christoph	3.696	1,4%
30	→	4	734 (30)	Reuss, Thomas	3.691	1,4%
31	→	8	739 (31)	Müller, Roswitha	3.682	1,4%
32	→	0	732 (32)	Gall, Anton	3.667	1,4%
33	→	21	754 (33)	Poetter, Claudia	3.635	1,4%
34	→	1	735 (34)	Maier, Maximilian	3.633	1,4%
35	→	-2	733 (35)	Geierhos, Reinhilde	3.595	1,4%
36	→	6	742 (36)	Gall, Barbara	3.587	1,4%
37	→	-13	724 (37)	Gendner, Susanne	3.543	1,4%
38	→	9	747 (38)	Rieger, Iris	3.539	1,4%
39	→	-9	730 (39)	Pomberg, Sabine	3.536	1,4%
40	→	-19	721 (40)	Hausmann, Marlene	3.479	1,4%
41	→	-12	729 (41)	Voigt, Ulrich	3.473	1,4%
42	→	4	746 (42)	Wenzel, Thomas	3.428	1,3%
43	→	-6	737 (43)	Lupart, Johann	3.391	1,3%
44	→	5	749 (44)	Lis, David	3.384	1,3%
45	→	-4	741 (45)	Weller, Stephan	3.375	1,3%
46	→	-10	736 (46)	Berger, Barbara	3.360	1,3%
47	→	-9	738 (47)	Bihler, Hermann	3.307	1,3%
48	→	-3	745 (48)	Kunze, Rosemarie	3.303	1,3%
49	→	-6	743 (49)	Pölsterl, Markus	3.269	1,3%
50	→	10	760 (50)	Bochtler, Wolfgang	3.207	1,2%
51	→	-3	748 (51)	Taucher, Andrea	3.183	1,2%
52	→	4	756 (52)	Lorenz, Thomas	3.149	1,2%
53	→	-3	750 (53)	Vogt, Bernhard	3.081	1,2%
54	→	-3	751 (54)	Berger, Vanessa	3.037	1,2%
55	→	-3	752 (55)	Bayerbach, Ursula	2.980	1,2%
56	→	-3	753 (56)	Müller, Paul	2.954	1,1%
57	→	-2	755 (57)	Matthäus, Ludmila	2.836	1,1%
58	→	1	759 (58)	Roppel, Verena	2.701	1,1%
59	→	-1	758 (59)	Zerle, Joachim	2.677	1,0%
60	→	-3	757 (60)	Klott, Doris	2.636	1,0%
Gesamtstimmen AfD					257.020	100,0%

Anteil an allen gültigen Stimmen

5,9%

=> sich daraus ergebende Sitze im Stadtrat

4

Quelle: Bürgeramt

Tab. 13: Ergebnis der Stadtratswahl vom 16. März 2014 nach Bewerber - Liste/Wahlvorschlag 8 – „CSM“

von Platz	→ auf Rang	Δ	NR (Rang)	Name	Stimmen	Listenanteil
1	→	0	801 (1)	Weber, Hermann	22.654	12,1%
2	→	0	802 (2)	Eberle, Claudia	12.291	6,6%
3	→	1	804 (3)	Rieblinger, Rolf	11.160	6,0%
4	→	2	806 (4)	Dr. Tsantilas, Dimitrios	10.099	5,4%
5	→	-2	803 (5)	Dr. Erdmann, Georg	8.708	4,7%
6	→	13	819 (6)	Salameh, Kinan	8.193	4,4%
7	→	-2	805 (7)	Lingner-Böld, Pia	6.533	3,5%
8	→	4	812 (8)	Engelhardt, Georg	6.466	3,5%
9	→	1	810 (9)	Barnstorf, Marcus	6.016	3,2%
10	→	-3	807 (10)	Hilbich, Frank	5.931	3,2%
11	→	-3	808 (11)	Breuer, Iris	5.898	3,2%
12	→	1	813 (12)	Pfaller, Sebastian	5.775	3,1%
13	→	-4	809 (13)	Becker, Max	5.673	3,0%
14	→	-3	811 (14)	Wagner, Anja	5.512	3,0%
15	→	1	816 (15)	Ott, Bernhard	5.140	2,8%
16	→	7	823 (16)	Bacher, Elisabeth	4.905	2,6%
17	→	3	820 (17)	Zillner, Wedigunda	4.681	2,5%
18	→	-1	817 (18)	Geistbeck, Sonja	4.657	2,5%
19	→	-5	814 (19)	Tentschew, Elén	4.535	2,4%
20	→	-2	818 (20)	Schindler, Christoph	4.532	2,4%
21	→	-6	815 (21)	Guggenberger, Bastian	4.463	2,4%
22	→	7	829 (22)	Reiner, Uschi	4.212	2,3%
23	→	-2	821 (23)	Fink, Gerd	4.111	2,2%
24	→	-2	822 (24)	Koch, Bernhard	3.846	2,1%
25	→	-1	824 (25)	Biechele, Stefan	3.755	2,0%
26	→	2	828 (26)	Häring, Philipp	3.715	2,0%
27	→	-1	826 (27)	Vaiouli, Elena	3.625	1,9%
28	→	-3	825 (28)	Hatam, Schahriar	3.454	1,9%
29	→	-2	827 (29)	Döbler, Christian	3.308	1,8%
30	→	0	830 (30)	Böld, Wilhelm	2.742	1,5%
Gesamtstimmen CSM					186.590	100,0%
Anteil an allen gültigen Stimmen					4,2%	
=> sich daraus ergebende Sitze im Stadtrat					3	

Quelle: Bürgeramt

Tab. 14: Ergebnis der Stadtratswahl vom 16. März 2014 nach Bewerber - Liste/Wahlvorschlag 9 – „FDP“

von Platz	→ auf Rang	Δ	NR (Rang)	Name	Stimmen	Listenanteil
1	→	0	901 (1)	Arnold, Markus	5.365	7,8%
2	→	1	903 (2)	Resch, Toni	3.651	5,3%
3	→	-1	902 (3)	Oczipinsky, Michael	2.941	4,3%
4	→	1	905 (4)	Dr. Rainov, Nikolai	2.517	3,7%
5	→	2	907 (5)	Dr. Geppert, Jürgen	2.443	3,6%
6	→	-2	904 (6)	Thiemicke, Inga	1.996	2,9%
7	→	1	908 (7)	Immler, Guido	1.697	2,5%
8	→	-2	906 (8)	Meyer, Alexander	1.681	2,4%
9	→	3	912 (9)	Funke genannt Kaiser, Maximilian	1.656	2,4%
10	→	6	916 (10)	Leinfelder, Werner	1.477	2,2%
11	→	29	940 (11)	Dr. Hellwege, Phillip	1.413	2,1%
12	→	5	917 (12)	Schreyer, Jessica	1.363	2,0%
13	→	7	920 (13)	Kummer, Maximilian	1.358	2,0%
14	→	-1	913 (14)	Michaelis, Katrin	1.286	1,9%
15	→	-6	909 (15)	Evers, Steffen	1.276	1,9%
16	→	29	945 (16)	Kupke, Hubertus	1.177	1,7%
17	→	-2	915 (17)	Ernst, Wolfgang	1.158	1,7%
18	→	-8	910 (18)	Dr. Keibel, Andreas	1.137	1,7%
19	→	-8	911 (19)	Dehne, Ferdinand	1.106	1,6%
20	→	-6	914 (20)	Dordevic, Igor	1.071	1,6%
21	→	8	929 (21)	Neiß, Peter	1.045	1,5%
22	→	2	924 (22)	Seidel, Albrecht	975	1,4%
23	→	8	931 (23)	Schweiger, Gabriele	935	1,4%
24	→	9	933 (24)	Marten, Patrik	927	1,3%
25	→	-4	921 (25)	Warschun, Karl-Heinz	904	1,3%
26	→	-8	918 (26)	Hering, Thomas	902	1,3%
27	→	-2	925 (27)	Wennike, Stephan	890	1,3%
28	→	0	928 (28)	Jahn, Simon	881	1,3%
29	→	25	954 (29)	Schiffelholz, Maria	877	1,3%
30	→	-8	922 (30)	Enger, Thomas	854	1,2%
31	→	-4	927 (31)	Eyrich, Ursula	831	1,2%
32	→	-2	930 (32)	Gumpp, Siegfried	825	1,2%
33	→	-14	919 (33)	Mößlang, Michael	812	1,2%
34	→	1	935 (34)	Bunkus, René	808	1,2%
35	→	20	955 (35)	Kunstmann, Robert	797	1,2%
36	→	-13	923 (36)	Rogowski, Michael	782	1,1%
37	→	4	941 (37)	Funke genannt Kaiser, Ralph	782	1,1%
38	→	4	942 (38)	Sammüller, Herbert	780	1,1%
39	→	-5	934 (39)	Kraus, Werner	773	1,1%
40	→	8	948 (40)	Weber, Maximilian	766	1,1%
41	→	-2	939 (41)	Oczipinsky, Anneliese	764	1,1%
42	→	-6	936 (42)	Gseller, Eckhard	763	1,1%
43	→	-17	926 (43)	Brandt, Gerrit	747	1,1%
44	→	-7	937 (44)	Klimm, Magdalena	746	1,1%
45	→	-2	943 (45)	Aigner, Martin	737	1,1%
46	→	3	949 (46)	Roth, Benjamin	722	1,1%
47	→	10	957 (47)	Senser, Brigitte	718	1,0%
48	→	-10	938 (48)	Schuster, Stefan	712	1,0%
49	→	1	950 (49)	Lenk, Susanne	711	1,0%
50	→	-18	932 (50)	von Müller, Alexander	701	1,0%
51	→	1	952 (51)	Krüger, Antonio	699	1,0%
52	→	-8	944 (52)	Kraus, Beate	688	1,0%
53	→	-7	946 (53)	Klepper, Claudia	680	1,0%
54	→	6	960 (54)	Maric, Ivan	658	1,0%
55	→	-4	951 (55)	Jacob, Josef	655	1,0%
56	→	3	959 (56)	Liebich, Rainer	653	1,0%
57	→	1	958 (57)	Semjutha, Karin	622	0,9%
58	→	-5	953 (58)	Wieland, Renate	616	0,9%
59	→	-12	947 (59)	Albrecht, Horst-Dieter	613	0,9%
60	→	-4	956 (60)	Loroff, Helmut	560	0,8%
Gesamtstimmen FDP					68.680	100,0%

Anteil an allen gültigen Stimmen

1,6%

=> sich daraus ergebende Sitze im Stadtrat

1

Quelle: Bürgeramt

Tab. 15: Ergebnis der Stadtratswahl vom 16. März 2014 nach Bewerber - Liste/Wahlvorschlag 10 – „ÖDP“

von Platz	→ auf Rang	Δ	NR (Rang)	Name	Stimmen	Listenanteil	
1	→	1	0	1001 (1)	Pettinger, Christian	7.592	9,0%
2	→	2	0	1002 (2)	Aydin, Ahmet	4.254	5,1%
3	→	3	0	1003 (3)	Winkler, Julia	3.899	4,6%
4	→	4	2	1006 (4)	Huemer, Robert	2.507	3,0%
5	→	5	0	1005 (5)	Franek, Petra	2.379	2,8%
6	→	6	3	1009 (6)	Dr. Stockerl, Rudolf	2.309	2,7%
7	→	7	0	1007 (7)	Zoller, Rebecca	2.011	2,4%
8	→	8	3	1011 (8)	Pettinger, Martin	1.936	2,3%
9	→	9	-5	1004 (9)	Bogdahn, Hans-Peter	1.850	2,2%
10	→	10	25	1035 (10)	Prechtl, Ingrid	1.732	2,1%
11	→	11	-1	1010 (11)	Bonengel, Eva	1.609	1,9%
12	→	12	7	1019 (12)	Kozak, Sabine	1.601	1,9%
13	→	13	-5	1008 (13)	Konnertz, Christa	1.580	1,9%
14	→	14	-2	1012 (14)	Aydin, Kevser	1.570	1,9%
15	→	15	12	1027 (15)	Frapscha, Waltraud	1.522	1,8%
16	→	16	-2	1014 (16)	Dambacher, Claudia	1.490	1,8%
17	→	17	6	1023 (17)	Lage, Sabine	1.478	1,8%
18	→	18	-1	1017 (18)	May, Tanja	1.439	1,7%
19	→	19	12	1031 (19)	Schindler, Marianne	1.423	1,7%
20	→	20	5	1025 (20)	Dr. Ludwig, Alika	1.368	1,6%
21	→	21	-3	1018 (21)	Lage, Jürgen	1.353	1,6%
22	→	22	2	1024 (22)	Stuhler, Robert	1.348	1,6%
23	→	23	26	1049 (23)	Mücke, Jonatha-Christoph	1.342	1,6%
24	→	24	-11	1013 (24)	Dr. Hlawatsch, Siegfried	1.326	1,6%
25	→	25	22	1047 (25)	Prechtl, Gisela	1.296	1,5%
26	→	26	-5	1021 (26)	Prechtl, Katharina	1.287	1,5%
27	→	27	10	1037 (27)	Brosig, Katharina	1.240	1,5%
28	→	28	-2	1026 (28)	Glas, Gerhard	1.221	1,5%
29	→	29	-14	1015 (29)	Dr. Rathmann, Joachim	1.217	1,4%
30	→	30	14	1044 (30)	Hampel, Andreas	1.203	1,4%
31	→	31	-3	1028 (31)	Dannenbauer, Christoph	1.172	1,4%
32	→	32	9	1041 (32)	Nickl, Heike	1.164	1,4%
33	→	33	-11	1022 (33)	Schindler, Otto	1.120	1,3%
34	→	34	5	1039 (34)	Höpflinger, Barbara	1.113	1,3%
35	→	35	-3	1032 (35)	Kücük, Baki	1.101	1,3%
36	→	36	0	1036 (36)	Dambacher, Johannes	1.080	1,3%
37	→	37	-21	1016 (37)	Schnädelbach, Sonja	1.068	1,3%
38	→	38	-8	1030 (38)	Rott, Erich	1.060	1,3%
39	→	39	4	1043 (39)	Bonhage, Claudia	1.007	1,2%
40	→	40	2	1042 (40)	Gröhl, Hanno	995	1,2%
41	→	41	-12	1029 (41)	Englmeier, Rita	970	1,2%
42	→	42	-8	1034 (42)	Kain, Roland	966	1,1%
43	→	43	-5	1038 (43)	Winkler, Erwin	946	1,1%
44	→	44	7	1051 (44)	Kücük, Ikbal	942	1,1%
45	→	45	5	1050 (45)	Höpflinger, Manfred	917	1,1%
46	→	46	-26	1020 (46)	Englmeier, Erich	911	1,1%
47	→	47	-14	1033 (47)	Feller, Renate	890	1,1%
48	→	48	-8	1040 (48)	Rieblinger, Niko	823	1,0%
49	→	49	-1	1048 (49)	Fisang, Rainer	822	1,0%
50	→	50	2	1052 (50)	Neugebauer, Norbert	786	0,9%
51	→	51	3	1054 (51)	Tomek, Bertram	779	0,9%
52	→	52	-6	1046 (52)	Kayaci, Nejdet	778	0,9%
53	→	53	4	1057 (53)	Rehle, Fridolin	766	0,9%
54	→	54	-9	1045 (54)	Kulusic, Kornelia	762	0,9%
55	→	55	3	1058 (55)	Furtmair, Helga	755	0,9%
56	→	56	-1	1055 (56)	Winkler, Hannelore	700	0,8%
57	→	57	-4	1053 (57)	Röhrner, Richard	682	0,8%
58	→	58	-2	1056 (58)	Herz, Winfried	644	0,8%
Gesamtstimmen ÖDP					84.101	100,0%	
Anteil an allen gültigen Stimmen					1,9%		
=> sich daraus ergebende Sitze im Stadtrat					1		

Quelle: Bürgeramt

Tab. 16: Ergebnis der Stadtratswahl vom 16. März 2014 nach Bewerber - Liste/Wahlvorschlag 11 – „Polit-WG“

von Platz	→ auf Rang	Δ	NR (Rang)	Name	Stimmen	Listenanteil
1	→ 1	0	1101 (1)	Nowak, Oliver	6.100	7,8%
2	→ 2	0	1102 (2)	Breth-Lubecki, Rebekka	5.452	6,9%
3	→ 3	1	1104 (3)	Fiebig, Gerald	5.162	6,6%
4	→ 4	-1	1103 (4)	Dr. Jain, Anil	4.991	6,3%
5	→ 5	2	1107 (5)	Hörr, Manfred	4.419	5,6%
6	→ 6	2	1108 (6)	Erben, Ralf	4.206	5,3%
7	→ 7	3	1110 (7)	Bergmeister, Lea	4.109	5,2%
8	→ 8	-3	1105 (8)	Klink, Christine	4.084	5,2%
9	→ 9	-3	1106 (9)	Dogan, Tatjana	4.044	5,1%
10	→ 10	4	1114 (10)	Müller, Martin	3.745	4,8%
11	→ 11	-2	1109 (11)	Jahnke, David	3.545	4,5%
12	→ 12	0	1112 (12)	Stock, Volker	3.384	4,3%
13	→ 13	4	1117 (13)	Egger, Martina	3.362	4,3%
14	→ 14	-3	1111 (14)	Meyer, Johannes	3.314	4,2%
15	→ 15	5	1120 (15)	Mannheim, Ivo	3.300	4,2%
16	→ 16	-3	1113 (16)	Ladas, Daniele	3.265	4,1%
17	→ 17	-2	1115 (17)	Böld, Christian	3.239	4,1%
18	→ 18	0	1118 (18)	Pfeifer, Janna	3.141	4,0%
19	→ 19	-3	1116 (19)	Davidov, Sergej	3.060	3,9%
20	→ 20	-1	1119 (20)	Ali, Benjamin	2.772	3,5%
Gesamtstimmen Polit-WG					78.694	100,0%
Anteil an allen gültigen Stimmen					1,8%	
=> sich daraus ergebende Sitze im Stadtrat					1	

Quelle: Bürgeramt

Tab. 17 zeigt die Ergebnisse der Stadtratswahl 2014 im Vergleich zu 2008 der bei beiden Wahlen vertretenen Parteien. Da die neue Kleinräumige Gliederung in Augsburg (einschließlich des neuen Stadtbezirks "39 - Göggingen - Ost") bei der Kommunalwahl 2008 noch nicht berücksichtigt wurde, ist ein direkter Vergleich nur bedingt möglich.

Tab. 17: Ergebnis der Stadtratswahl vom 16. März 2014 im Vergleich zur Stadtratswahl 2008

Stadtbezirk	Wahlberechtigte		Wähler/-innen		davon entfielen ... % auf den Wahlvorschlag																	
	2014	2008 Veränd. in %	2014	2008 Veränd. in %-P.	CSU		SPD		FREIE WÄHLER		GRÜNE		PRO AUGSBURG		DIE LINKE		FDP		ÖDP		Sonstige	
					2014	2008 Veränd. in %-P.	2014	2008 Veränd. in %-P.	2014	2008 Veränd. in %-P.	2014	2008 Veränd. in %-P.	2014	2008 Veränd. in %-P.	2014	2008 Veränd. in %-P.	2014	2008 Veränd. in %-P.	2014	2008 Veränd. in %-P.	2014	2008 Veränd. in %-P.
1. Lechviertel, östl. Ulrichsviertel	3.986	3.169	34,4	39,1	22,7	24,4	20,9	28,3	4,1	1,7	22,7	22,0	6,2	11,9	5,5	5,5	2,1	3,8	2,2	1,9	13,5	0,6
2. Innenstadt, St. Ulrich - Dom	2.477	2.047	29,8	38,8	31,5	30,5	18,2	24,5	3,4	1,7	19,1	19,6	4,9	14,4	4,7	3,4	3,2	3,4	1,0	1,8	13,9	0,7
3. Bahnhofsviertel, Bismarckviertel	5.021	4.596	32,0	42,3	26,2	31,8	20,9	28,3	4,8	1,6	22,6	18,7	5,5	10,7	4,5	3,6	2,7	2,9	1,5	1,7	11,4	0,7
4. Georgs- u. Kreuzviertel	2.571	2.741	29,8	37,9	25,2	31,6	21,2	27,6	2,3	2,0	22,9	18,4	4,2	10,2	5,3	5,3	1,2	3,4	3,5	1,2	14,2	0,4
5. Stadjtägerviertel	2.537	2.570	32,5	40,4	26,1	28,4	23,1	25,8	3,9	3,0	20,5	20,9	5,3	10,6	5,8	6,1	1,1	2,9	3,1	1,4	11,1	0,8
6. Rechts der Wertach	2.812	2.795	25,5	34,4	27,2	28,2	24,6	31,5	4,3	2,7	18,7	16,2	5,4	8,5	6,6	6,9	1,2	2,8	2,0	1,6	10,0	1,5
7. Bleich und Pfärrle	3.045	3.007	29,4	37,8	35,0	33,1	21,0	29,5	2,6	1,9	16,2	15,0	3,7	10,1	5,6	4,6	1,0	2,7	2,4	1,9	12,5	1,2
8. Jakobervorstadt - Nord	5.824	5.008	25,8	35,5	34,7	31,6	22,4	31,6	2,7	1,7	14,2	14,9	5,1	9,7	4,9	4,9	1,9	3,2	2,1	1,8	11,9	0,6
9. Jakobervorstadt - Süd	2.089	2.800	30,4	39,7	23,1	27,9	22,2	28,2	4,0	2,0	23,5	22,1	5,2	9,4	4,7	5,7	2,5	2,9	1,8	1,4	13,1	0,5
10. Am Schäfflerbach	6.002	4.997	25,8	38,6	35,2	37,7	21,9	31,8	3,9	1,9	14,9	10,8	6,1	9,6	3,6	3,5	2,1	3,1	1,0	0,9	11,2	0,8
11. Spickel	2.046	1.996	41,3	55,5	31,7	40,2	18,4	22,1	4,1	1,6	20,6	15,6	4,6	12,6	3,6	2,8	1,7	2,8	2,5	2,0	12,9	0,3
12. Siebenbrunn**)																						
13. Hochfeld	6.489	6.057	27,7	36,3	30,1	32,1	27,1	38,0	3,0	1,3	16,5	13,3	4,9	6,9	4,6	3,7	1,4	2,5	2,5	1,5	10,0	0,8
14. Antonsviertel	4.569	4.277	31,9	38,3	27,4	28,1	21,0	31,2	3,1	1,6	24,7	20,1	4,1	10,4	3,5	3,6	1,1	2,5	2,5	1,8	12,5	0,7
15. Rosenau- u. Thelottviertel	2.300	2.159	27,3	37,0	26,3	26,7	21,7	33,0	7,8	2,8	23,6	21,1	4,3	7,7	3,8	3,4	1,0	3,6	1,7	1,3	10,0	0,4
16. Pfensee - Süd	9.189	7.841	36,4	45,1	35,1	38,3	22,9	30,1	2,8	1,8	17,4	13,6	3,9	9,0	2,2	2,3	1,3	2,1	2,7	2,2	11,6	0,6
17. Pfensee - Nord	7.370	6.645	27,8	38,5	36,5	38,6	24,2	31,9	3,7	2,2	13,1	10,7	3,9	8,4	4,6	4,3	0,8	1,9	2,4	1,4	10,8	0,7
18. Kriegshaber	11.472	10.592	26,0	38,3	43,0	44,1	21,9	29,6	3,1	1,9	10,7	8,0	4,4	7,8	3,0	4,0	1,2	2,3	1,6	1,3	11,1	1,0
19. Links der Wertach - Süd	2.317	1.977	17,8	30,6	32,5	30,6	21,7	35,5	3,0	1,8	13,6	12,2	4,2	8,5	8,3	4,5	1,8	1,7	0,9	0,7	14,2	4,4
20. Links der Wertach - Nord	2.124	1.703	16,1	29,7	36,1	39,4	20,7	32,4	3,9	2,1	14,2	9,3	8,2	7,1	4,6	3,5	0,3	1,9	1,6	2,1	10,4	2,1
21. Oberhausen - Süd	4.109	4.425	20,3	30,2	44,8	44,7	26,2	33,9	2,6	1,6	6,7	6,1	4,0	4,2	5,5	5,7	0,8	1,4	1,1	0,8	8,3	1,5
22. Oberhausen - Nord	5.300	4.261	20,0	31,5	48,7	40,5	23,1	39,2	2,7	0,9	4,6	5,2	3,7	6,9	5,7	4,6	0,7	1,6	1,5	0,8	9,3	0,4
23. Bärenkeller	5.547	5.481	32,1	44,8	40,2	34,0	29,8	43,9	3,1	1,5	8,1	5,8	4,7	7,4	3,0	3,2	1,3	2,1	1,4	1,3	8,4	0,7
24. Hochzoll - Nord	7.125	7.042	32,3	46,9	41,3	44,8	22,3	29,1	2,5	1,1	9,3	8,0	5,8	10,7	3,1	2,5	1,5	2,2	2,1	0,9	12,0	0,7
25. Lechhausen - Süd	5.857	5.296	25,2	37,6	45,1	41,3	23,4	33,9	2,0	1,4	6,4	6,4	4,9	7,8	4,3	3,9	1,3	2,0	1,1	1,1	11,5	2,1
26. Lechhausen - Ost	9.447	9.150	27,7	40,7	48,7	47,8	23,7	31,8	2,4	1,7	6,1	4,9	3,7	6,5	2,5	2,8	0,9	1,8	1,4	1,0	10,6	1,7
27. Lechhausen - West	8.940	8.684	24,9	37,0	46,2	42,9	21,8	36,2	2,4	1,3	6,8	5,3	4,2	6,5	3,5	3,8	1,1	2,3	1,7	0,9	12,3	0,9
28. Firnhaber	4.164	4.310	38,4	51,0	43,7	43,2	24,2	34,3	2,5	1,1	8,8	6,9	5,8	7,5	1,7	3,2	1,1	1,9	1,8	1,3	10,4	0,5
29. Hammerschmiede	5.388	5.072	32,1	46,3	41,3	46,4	20,8	30,2	2,9	1,4	7,9	6,8	4,6	8,3	2,6	3,5	1,0	1,7	1,9	1,4	17,0	0,3
30. Wolfram- u. Herrenbachviertel	6.912	6.507	25,5	37,1	40,7	40,4	24,1	33,4	3,5	1,2	10,5	8,5	4,4	8,2	4,0	4,0	1,5	2,8	1,1	1,0	10,2	0,4
31. Hochzoll - Süd	8.263	8.213	34,6	48,4	38,3	44,6	26,0	26,1	3,0	1,5	10,6	8,3	5,2	11,3	2,7	3,1	2,1	2,5	1,5	1,9	10,7	0,8
32. Universitätsviertel	8.139	8.284	26,5	35,5	51,5	50,7	20,2	28,3	2,6	1,3	7,1	6,4	4,7	5,8	3,2	3,1	1,4	2,8	1,4	1,3	7,9	0,3
33. Haunstetten - Nord	4.981	5.499	33,0	48,0	42,9	42,1	23,6	28,1	3,7	2,2	8,3	8,9	4,2	10,2	2,8	3,8	1,9	2,5	2,4	1,8	10,0	0,4
34. Haunstetten - West	5.669	5.505	24,1	34,9	43,0	43,9	23,7	29,1	3,6	1,7	8,3	7,3	4,6	8,6	3,4	5,4	1,5	2,3	1,6	1,1	10,4	0,6
35. Haunstetten - Ost*)	4.759	4.076	29,3	44,8	44,7	43,5	21,4	28,2	3,5	2,3	9,5	8,5	4,6	10,6	2,7	2,6	1,6	2,4	1,7	1,4	10,3	0,5
36. Haunstetten - Süd	5.159	5.265	32,4	43,7	46,8	45,1	19,9	28,7	3,9	1,6	7,7	6,7	4,2	9,4	2,4	3,8	1,3	2,8	1,6	1,5	12,2	0,4
37. Göggingen - Nordwest	3.567	3.703	32,3	42,8	33,3	37,5	25,1	29,3	4,0	1,7	14,2	12,5	6,4	10,0	3,1	3,6	2,1	3,1	2,1	1,8	9,8	0,5
38. Göggingen - Nordost	5.209	5.474	30,7	44,4	42,2	44,2	24,8	29,6	3,3	1,5	8,3	7,6	4,0	9,0	2,0	3,0	1,8	3,4	1,8	1,2	11,6	0,5
39. Göggingen - Ost*)	1.474		32,8		41,7		20,6		3,8		12,4		4,2		1,4		2,1		1,6		12,2	
40. Göggingen - Süd	4.749	4.944	33,1	50,1	42,0	46,6	21,8	27,0	3,2	1,3	12,4	8,1	4,6	10,1	1,6	2,1	1,4	3,0	1,7	1,6	11,2	0,3
41. Inningen	3.629	3.477	34,6	51,2	37,2	43,4	24,9	28,3	5,4	1,7	10,9	8,4	7,2	12,9	1,4	1,3	1,2	2,1	1,6	1,6	10,1	0,3
42. Bergheim	2.131	2.109	41,1	57,9	38,5	42,0	22,6	24,1	4,0	1,4	11,6	8,1	10,6	19,3	1,0	1,3	1,7	2,4	1,5	1,2	8,3	0,1
Briefwahl			28,9	13,9	35,6	39,4	21,2	26,6	4,5	2,1	12,5	11,3	5,9	11,2	2,9	2,8	1,8	3,7	2,1	2,0	13,6	0,8
Insgesamt	204.758	193.754	41,2	47,6	37,7	40,1	22,4	30,1	3,6	1,7	12,4	10,3	5,1	9,4	3,2	3,5	1,6	2,7	1,9	1,5	11,9	0,8

*) Die neue Kleinräumige Gliederung (einschließlich des neuen Stadtbezirks "39 - Göggingen - Ost") wurde erst 2009 - und somit nach der letzten Kommunalwahl - berücksichtigt. Eine direkte Vergleichbarkeit der Daten ist somit nur bedingt gegeben.

**) Der Stadtbezirk Siebenbrunn wird seit dem 01.01.1996 bei Wahlen dem Stadtbezirk Haunstetten - Ost zugeschlagen

Quelle: Bürgeramt